คู่มือผู้ประกอบการ

การยื่นแบบรายการภาษี

สรรพสามิต

สารบัญ

หน้า

1.ภาพรวมขั้นตอนการยื่นแบบชำระภาษี....1
2.ขั้นตอนการยื่นแบบรายการภาษีสรรพสามิต ภส.03-07 สินค้าทั่วไป....5
3.ขั้นตอนการยื่นแบบรายการภาษีสรรพสามิต ภส.03-07 สินค้าน้ำมัน.... 12
4.ขั้นตอนการยื่นแบบรายการภาษีสรรพสามิต ภส.03-07
พร้อมแบบรายการขอชดเชยกองทุนน้ำมันเชื้อเพลิง (ก.ส.14-02).... 28
5.ขั้นตอนการยื่นแบบรายการภาษีสรรพสามิต ภส.03-07 สินค้ารถยนต์และรถจักรยานยนต์.... 45
6.ขั้นตอนการยื่นแบบรายการภาษีสรรพสามิต ภส.03-07 สินค้าสุรา.... 59
7.ขั้นตอนการยื่นแบบรายการภาษีสรรพสามิต ภส.03-07 สินค้ายาสูบ.... 69
8.ขั้นตอนการยื่นแบบรายการภาษีสรรพสามิต ภส.03-08.... 79
9.ขั้นตอนการแก้ไขแบบชำระภาษีสรรพสามิต.... 88
10.ขั้นตอนการตรวจสอบแบบชำระภาษี โดยผู้ประกอบการ.... 95
10.1 การตรวจสอบแบบรายการชำระภาษี.... 96
10.2 การตรวจสอบแบบรายการชำระภาษี ภส.03-07
พร้อมแบบขอชดเชยกองทุนน้ำมันเชื้อเพลิง (ก.ส.14-02).... 100

11.ขั้นตอนการชำระภาษีสรรพสามิต.... 103
11.1 เลือกชำระภาษีผ่าน Excise Payment Gateway.... 105
11.2 เลือกชำระภาษีผ่านธนาคาร.... 115
11.3 เลือกชำระภาษีที่สำนักงานสรรพสามิตพื้นที่.... 118
11.4 เลือกชำระภาษีด้วยบัตรภาษีอิเล็กทรอนิกส์.... 121

12.ขั้นตอนการยื่นแบบคำขอหักลดหย่อนภาษีสรรพสามิต ภส.05-03.... 129
12.1 เลือกดึงรายการวัตถุดิบ.... 130
12.2 เลือกรายการวัตถุดิบจากแคตตาล็อกสินค้า (Product catalog).... 136
12.3 เพิ่มรายการวัตถุดิบจากการเพิ่มวัตถุดิบใหม่กรณีไม่พบรายการวัตถุดิบ.... 137
12.4 เพิ่มรายการวัตถุดิบจากการสำเนารายการวัตถุดิบก่อนหน้า.... 138
12.5 อัปโหลดข้อมูลสินค้า.... 139

13.ขั้นตอนการติดตามสถานะและการพิมพ์ใบเสร็จรับเงินอิเล็กทรอนิกส์.... 146
13.1 การติดตามสถานะของแบบรายการภาษี.... 147
13.2 การติดตามสถานะของแบบรายการภาษี ภส.03-07
พร้อมแบบขอชดเชยกองทุนน้ำมันฯ (ก.ส.14-02).... 157

1.ภาพรวมขั้นตอนการยื่นแบบชำระภาษี

แผนภาพแสดงภาพรวมขั้นตอนการยื่นแบบชำระภาษีทางอินเทอร์เน็ต

◉ ยื่นแบบรายการภาษี สินค้าทั่วไป

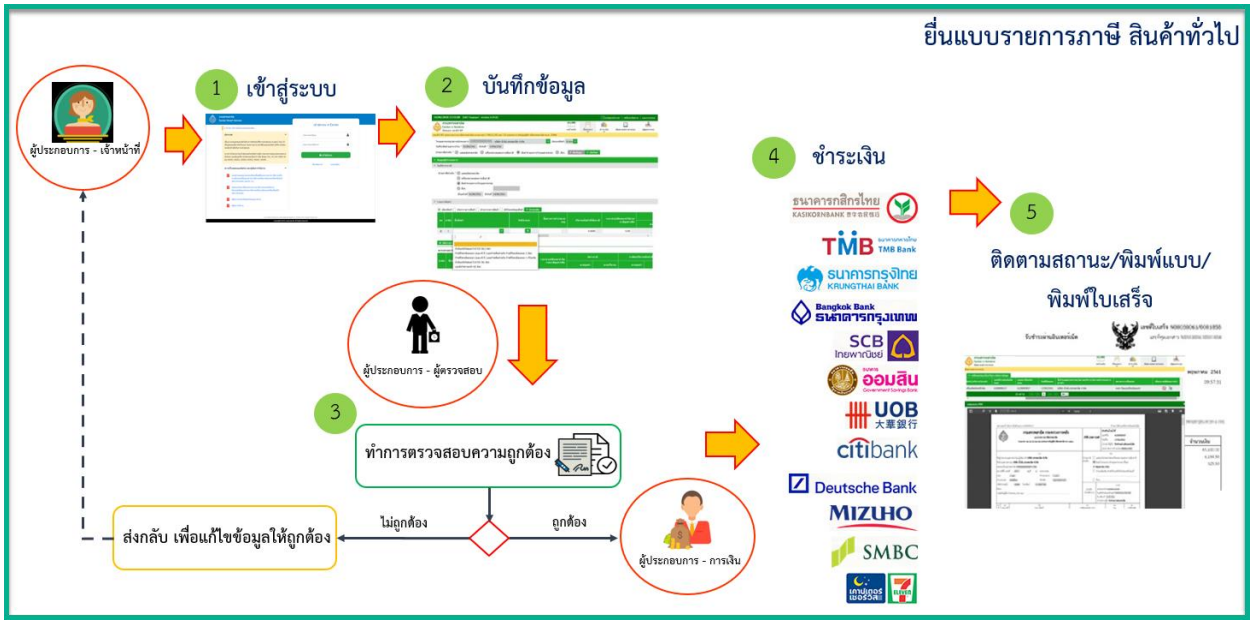

◉ ยื่นแบบรายการภาษี สินค้าบริการ

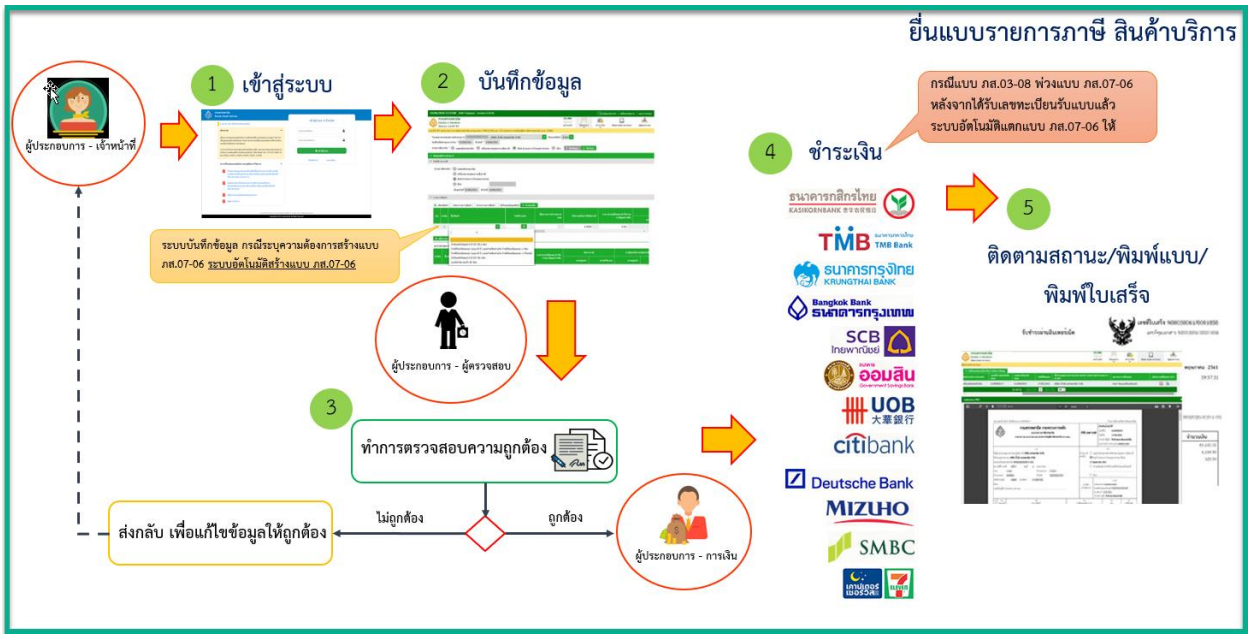

◉ ยื่นแบบรายการภาษี สินค้ารถยนต์ จักรยานยนต์

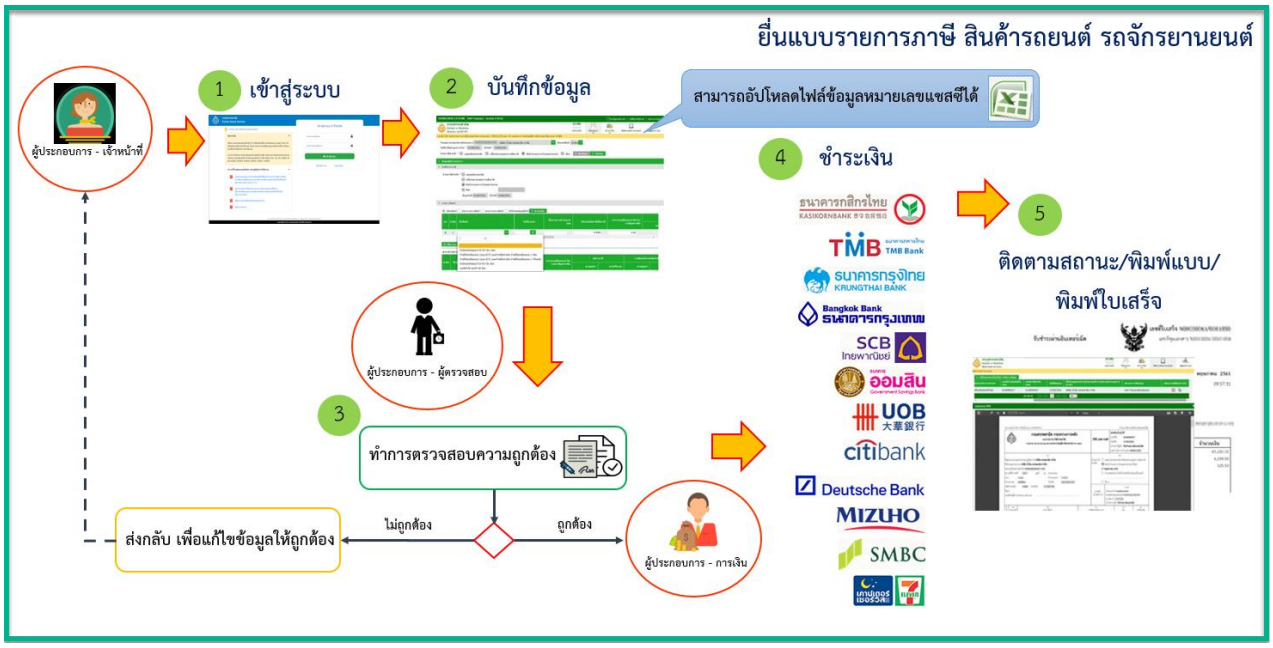

◉ ยื่นแบบรายการภาษี พร้อมแบบกองทุน

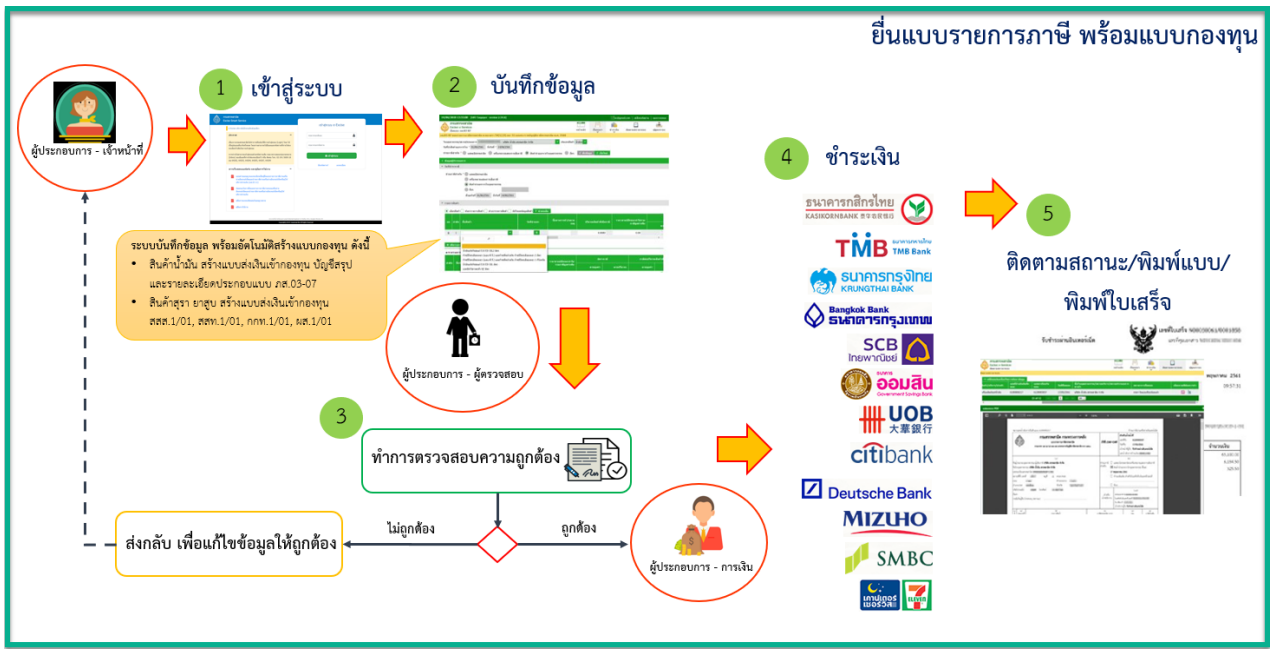

◉ ยื่นแบบรายการชำระภาษี พร้อมแบบคำขอหักลดหย่อน

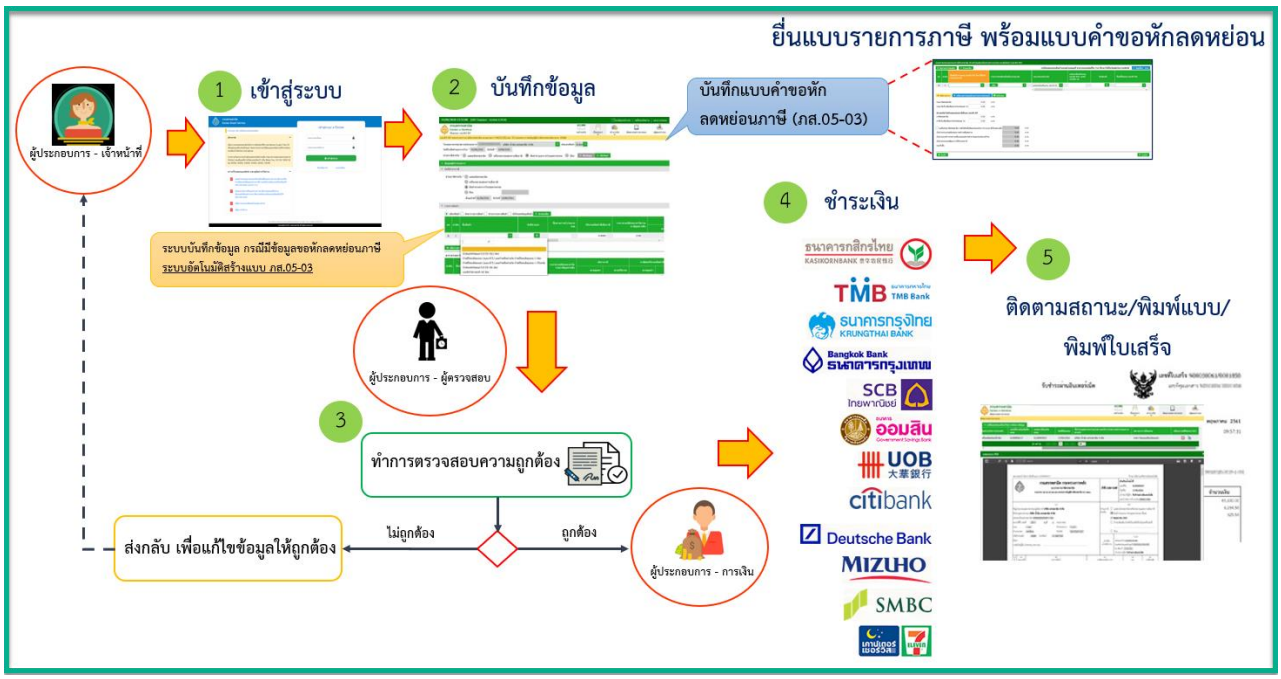

◉ ยื่นแบบรายการชำระภาษี และขอรับแสตมป์

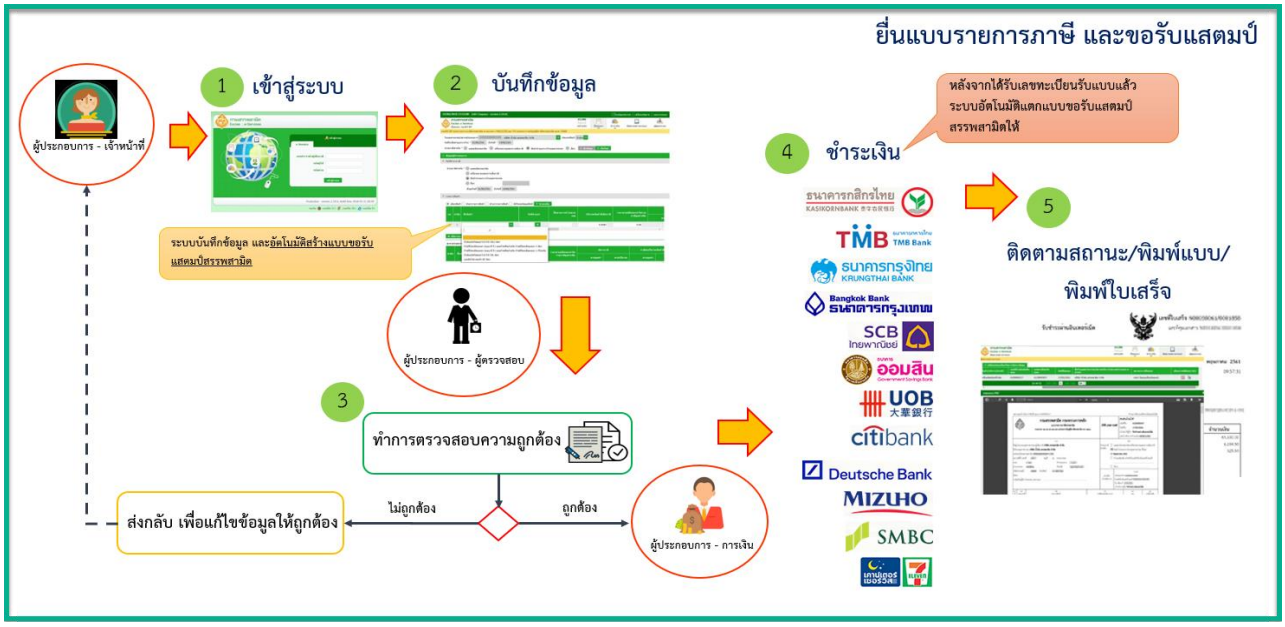

◉ ยื่นแบบรายการชำระภาษี และขอซื้อเครื่องหมายฯ

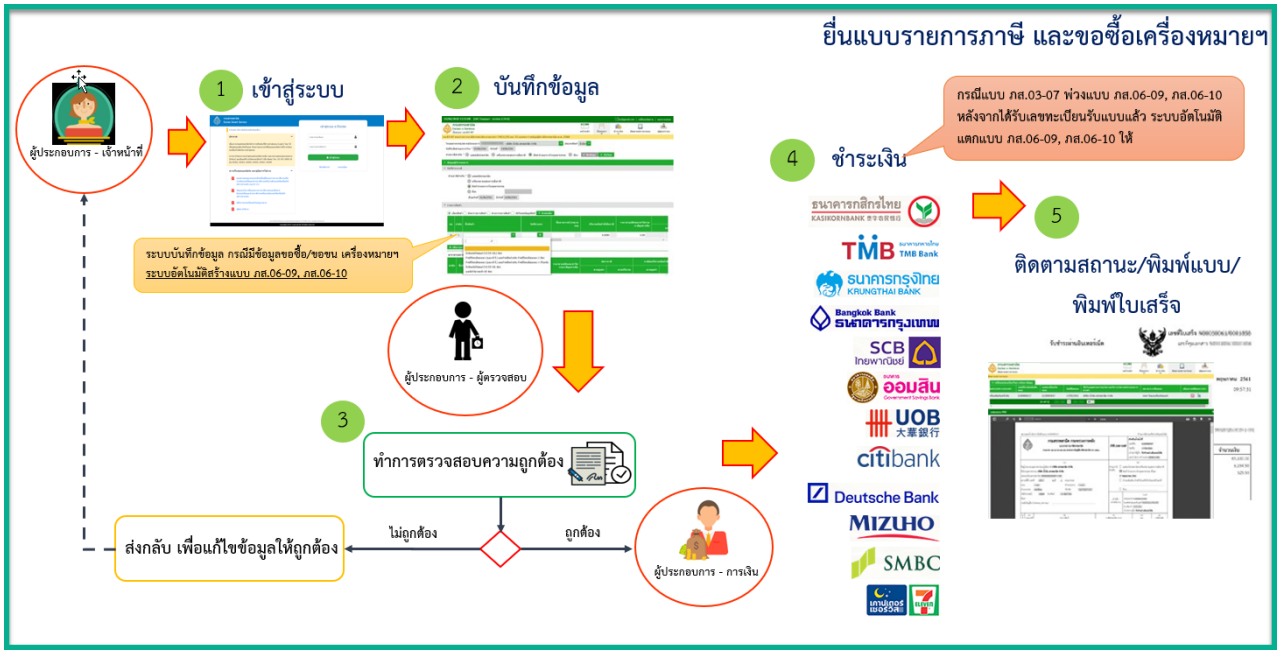

2.ขั้นตอนการยื่นแบบรายการภาษีสรรพสามิต ภส.03-07 สินค้าทั่วไป

การยื่นแบบรายการภาษีสรรพสามิต “ภส.03-07 แบบรายการภาษีสรรพสามิต ตามมาตรา 54 (1)(4) และ 55 แห่งพระราชบัญญัติภาษีสรรพสามิต พ.ศ. 2560” มีขั้นตอนดังนี้

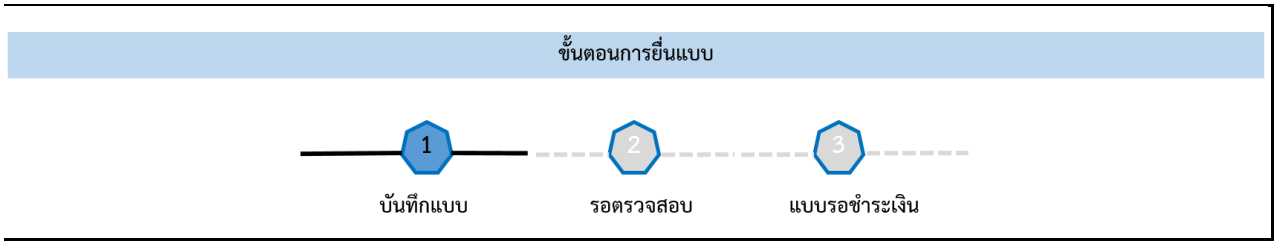

◉ **เข้าเว็บไซต์กรมสรรพสามิต** http://www.excise.go.th

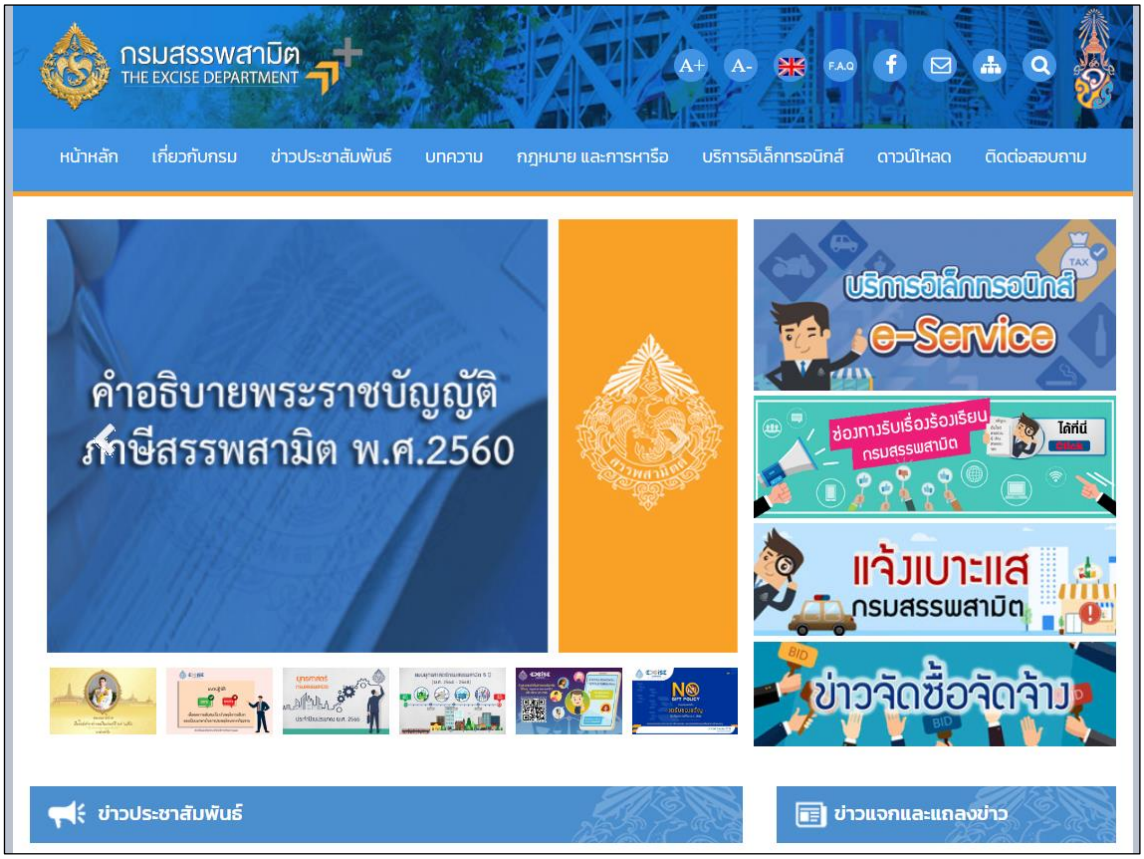

◉ เลือกเมนู "บริการอิเล็กทรอนิกส์" > เลือกเมนูย่อย "ทำธุรกรรมทางอินเทอร์เน็ต

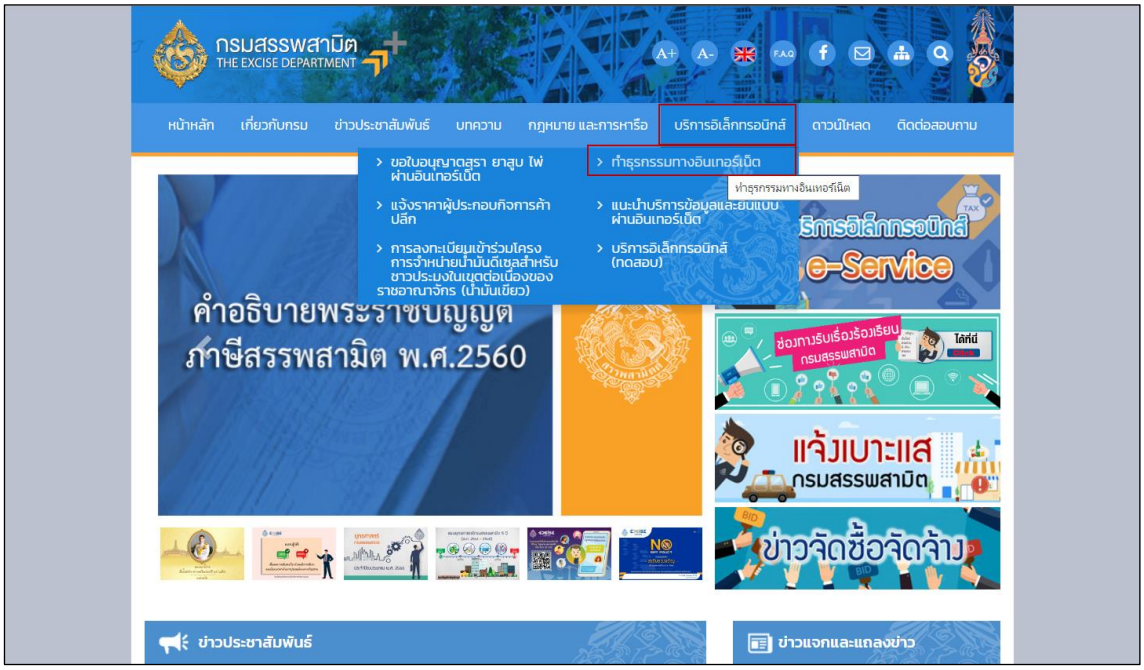

◉ เข้าสู่ระบบบริการธุรกรรมอิเล็กทรอนิกส์และชำระภาษีผ่านอินเทอร์เน็ต

◉ ผู้ใช้ระบุรหัสผู้ใช้ และรหัสผ่าน จากนั้นกดปุ่ม [เข้าสู่ระบบ]

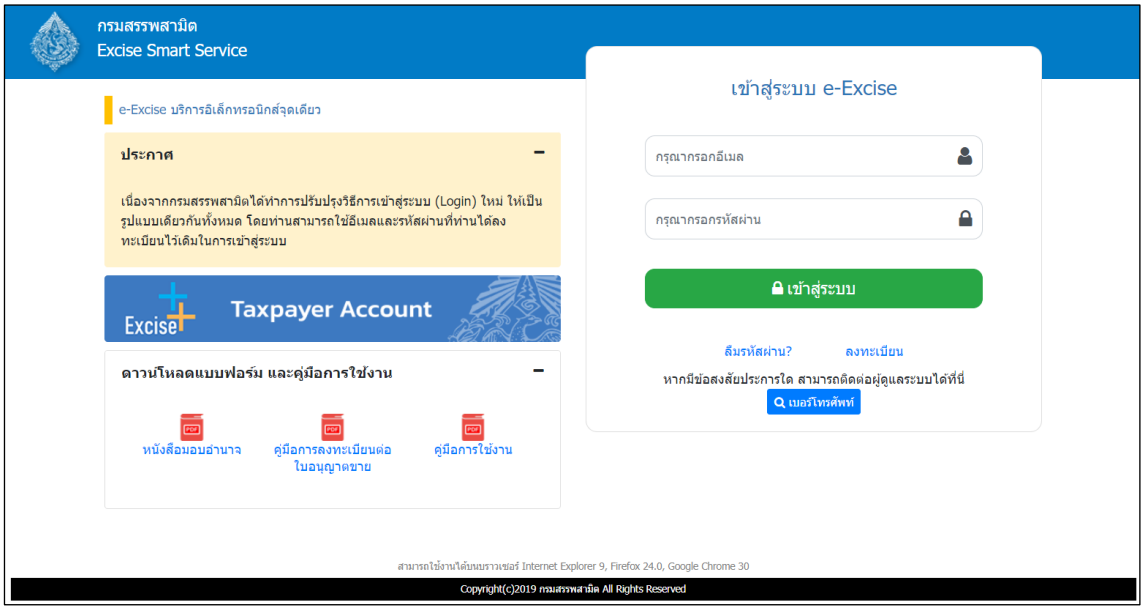

○ เมนู “หน้าหลัก” > เลือกระบบ “บริการธุรกรรมอิเล็กทรอนิกส์และชำระภาษีผ่านอินเทอร์เน็ต”

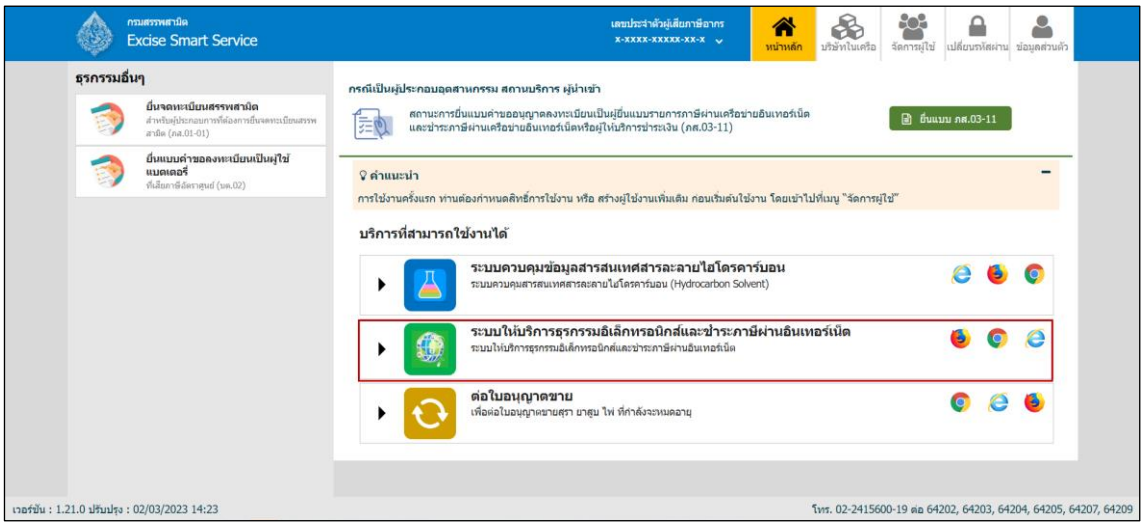

◉ เลือก “ยื่นแบบ” > “ชำระภาษี”

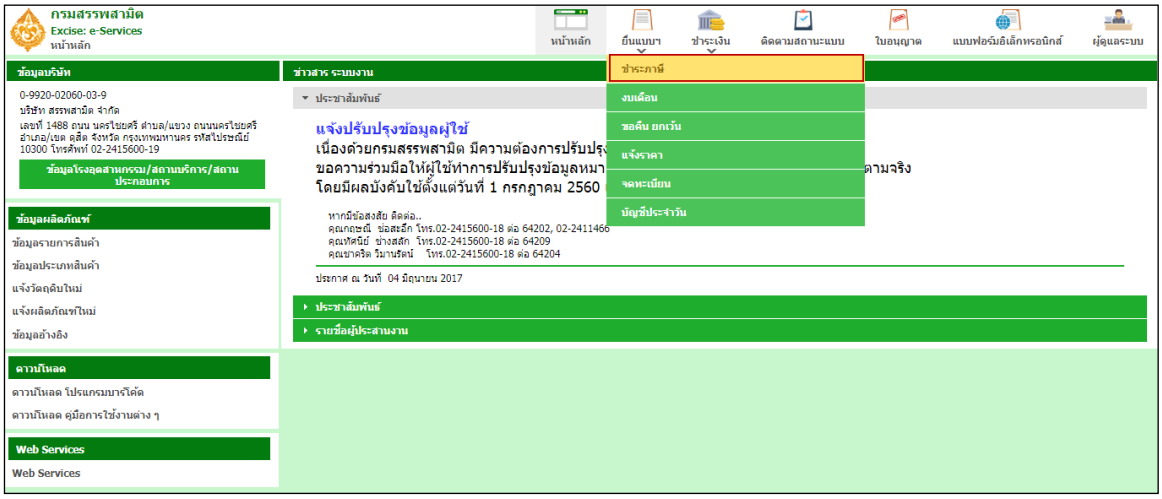

◉ เลือกบันทึกแบบฯ ใหม่ เป็น “ภส.03-07 แบบรายการภาษีสรรพสามิต ตามมาตรา 54 (1)(4) และ 55 แห่งพระราชบัญญัติภาษีสรรพสามิต พ.ศ. 2560” > กดปุ่ม [เริ่มต้นบันทึกข้อมูล]

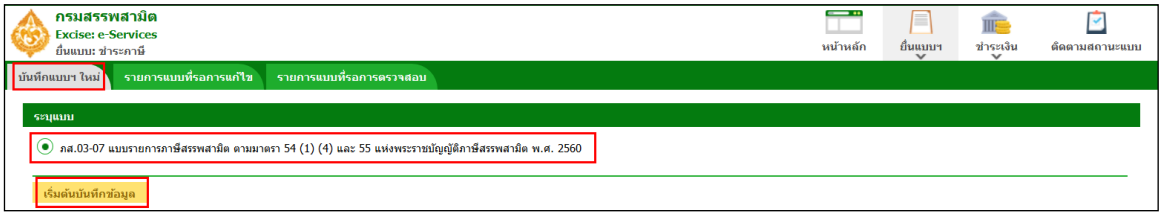

◉ ระบุโรงอุตสาหกรรม และช่วงภาษี > กดปุ่ม [ดึงข้อมูล]

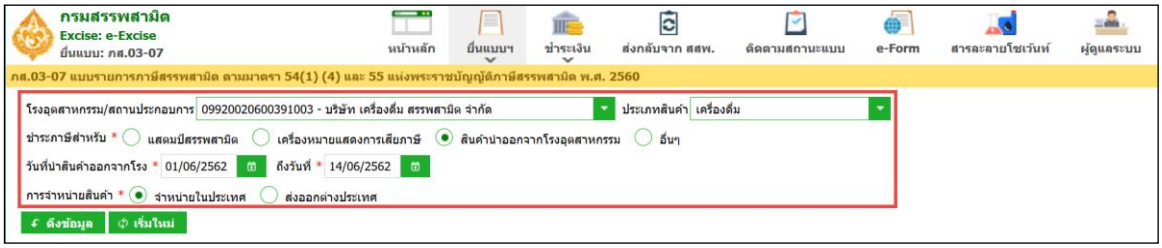

***** กรณีพบหนังสือขออนุญาตยื่นแบบรวมระบบแสดงพื้นที่ขอยื่นแบบรวมดังรูปภาพด้านล่าง *****

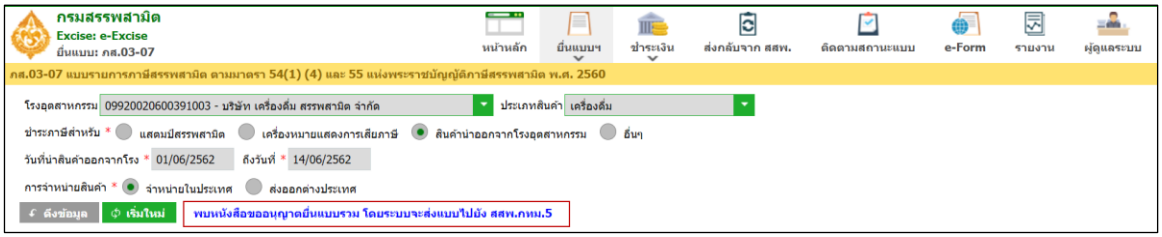

◉ ระบุข้อมูลในส่วนรายการสินค้า สามารถทำได้ 4 วิธีดังนี้

◉ เลือกสินค้า และระบุข้อมูลรายการสินค้า

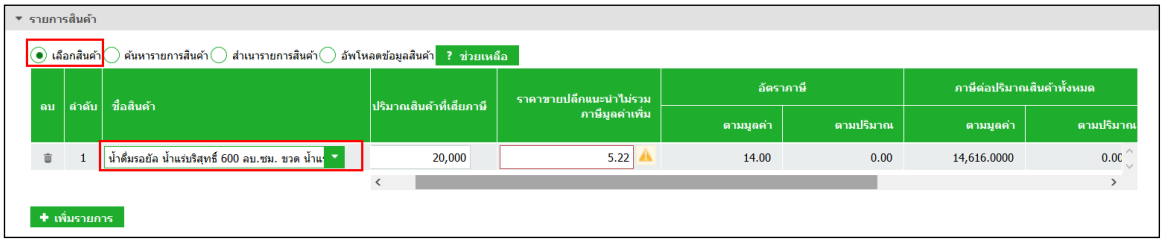

◉ ค้นหารายการสินค้า และระบุข้อมูลรายการสินค้า

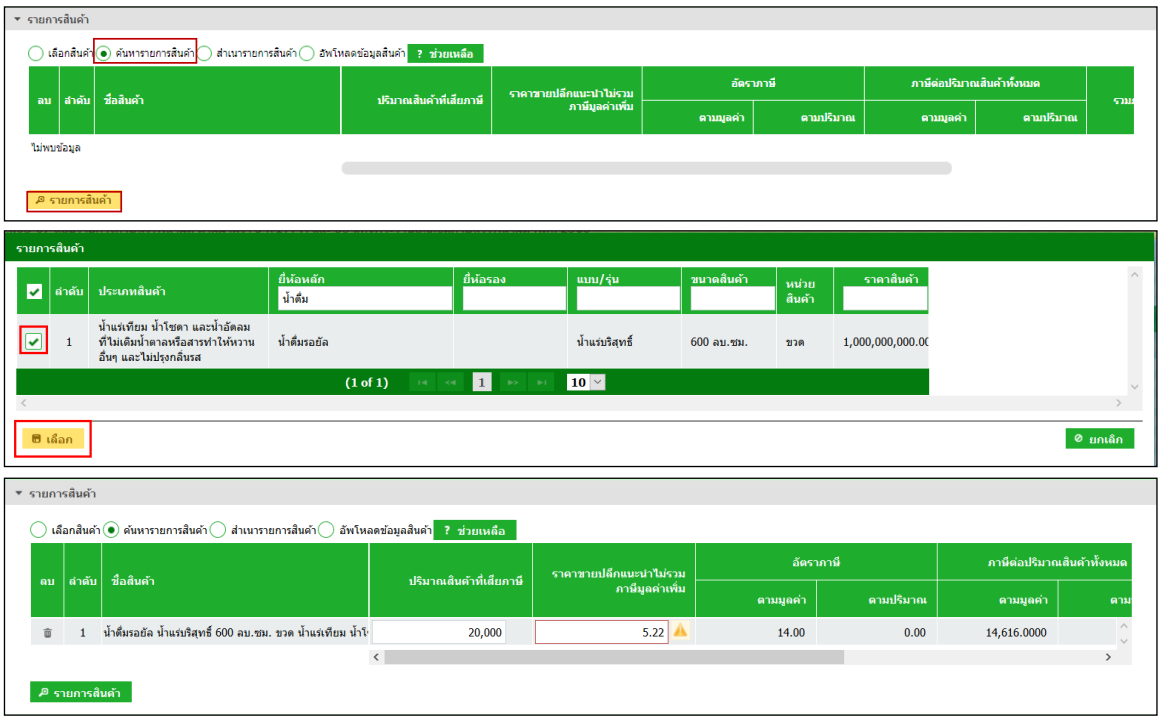

◉ สำเนารายการสินค้า

- ระบุเงื่อนไขในการดึงข้อมูลเพื่อสำเนารายการสินค้า กดปุ่ม [ดึงข้อมูล]
- เลือกรายการแบบที่ต้องการสำเนา > กดปุ่ม [สำเนารายการสินค้า] ระบบแสดงข้อมูลตามรายการที่สำเนา

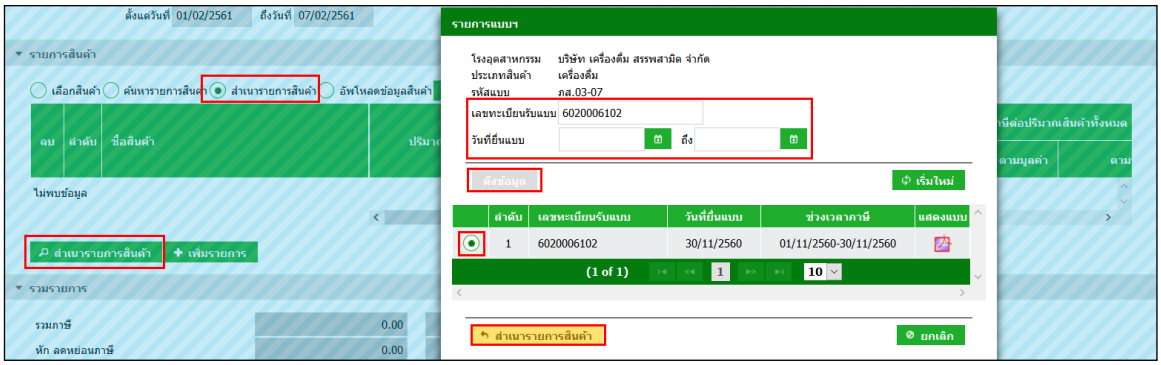

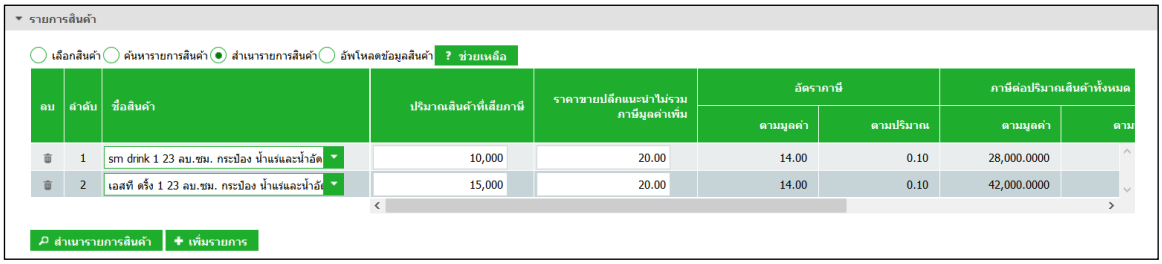

◉ อัปโหลดข้อมูลสินค้า

- สามารถดาวน์โหลดรูปแบบไฟล์ได้จากปุ่มช่วยเหลือ

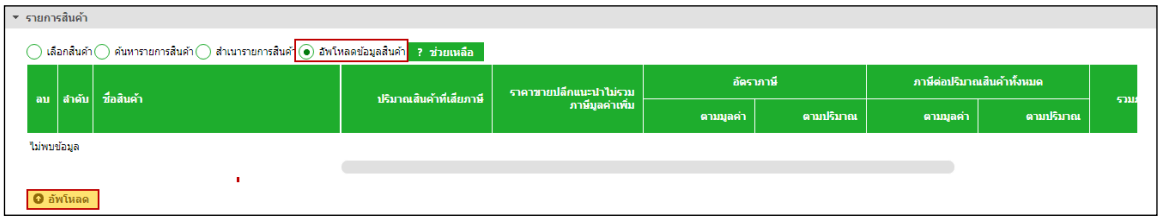

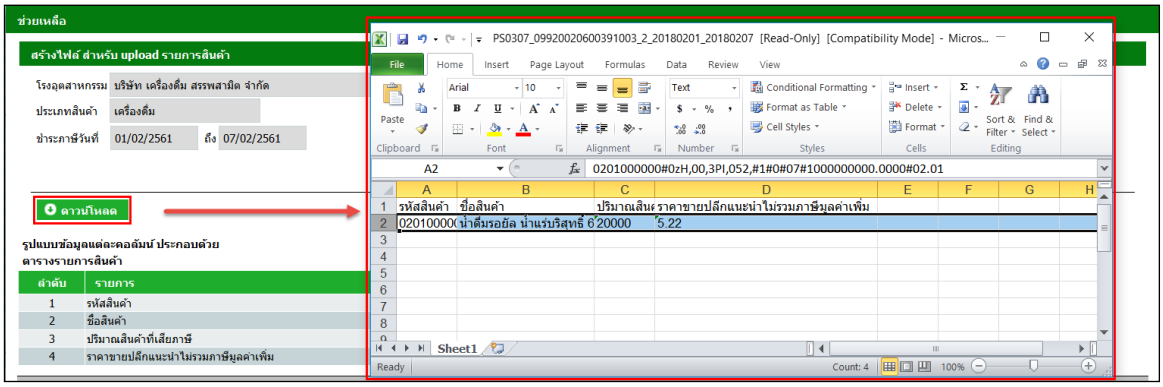

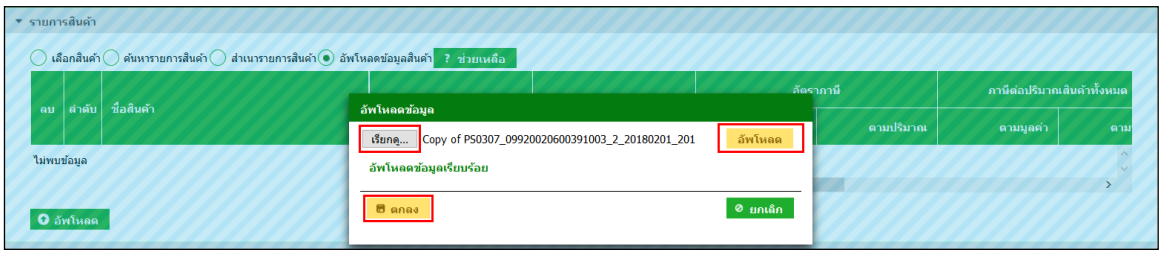

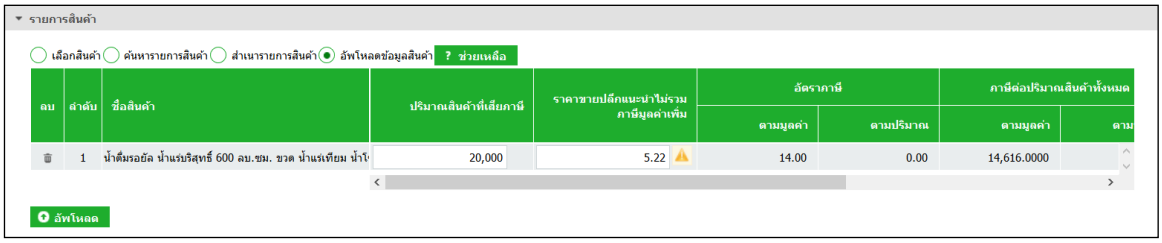

◉ ระบุรายการหัก ลดหย่อนภาษี เบี้ยปรับ เงินเพิ่ม และกำหนดวันที่ชำระเงิน

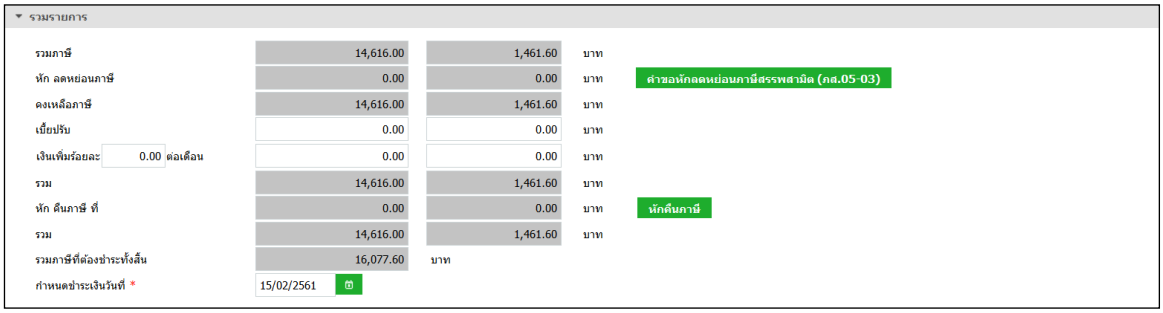

◉ แนบไฟล์เอกสารที่ยื่นพร้อมแบบ

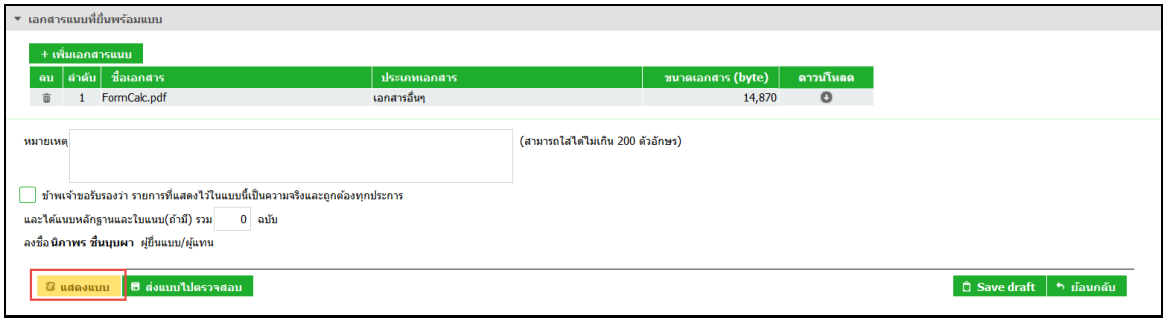

◉ แสดงตัวอย่างภาพแบบ > กดปุ่ม [แสดงแบบ]

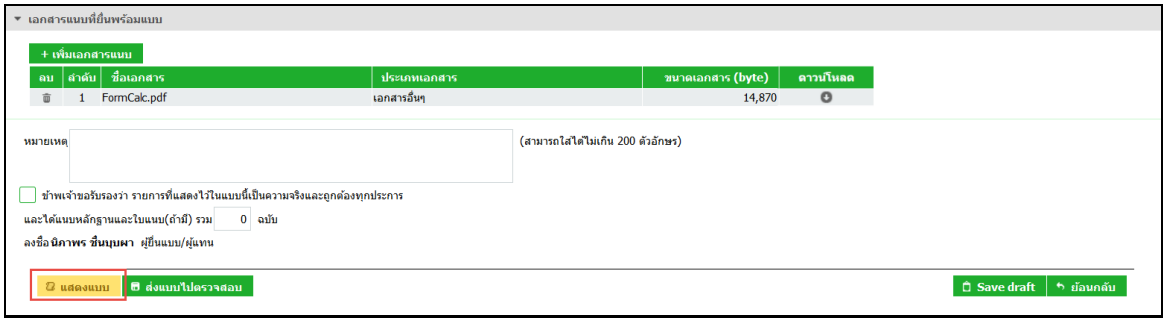

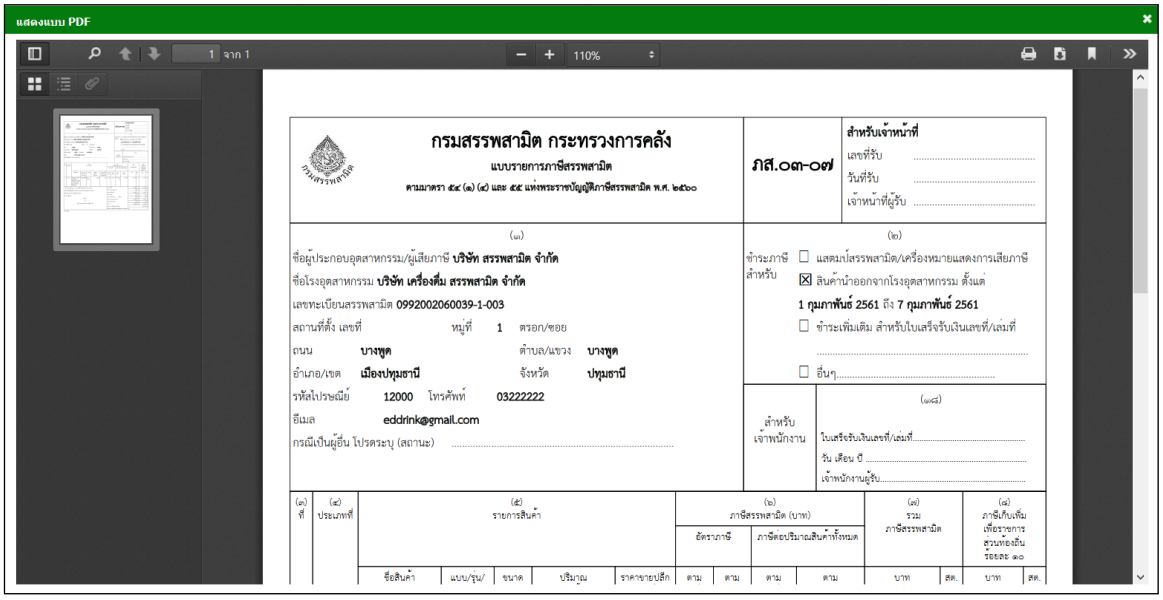

◉ ทำเครื่องหมาย ☑ รับรองข้อมูลที่สำแดงบนแบบคำขอ และกดปุ่ม [ส่งแบบไปตรวจสอบ]

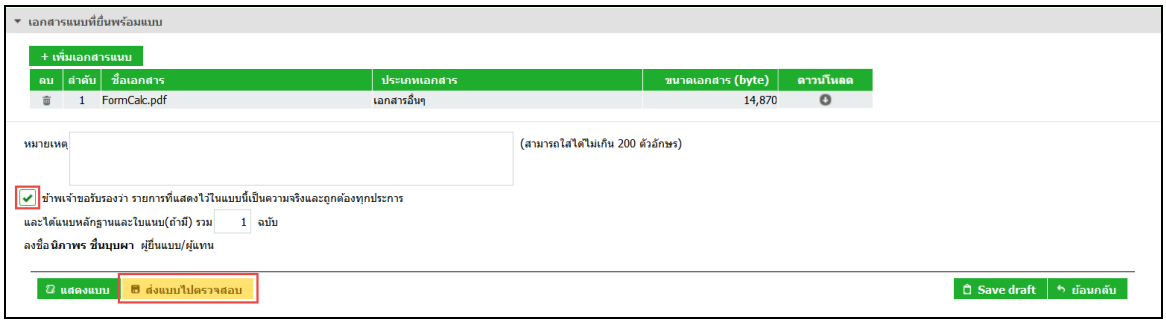

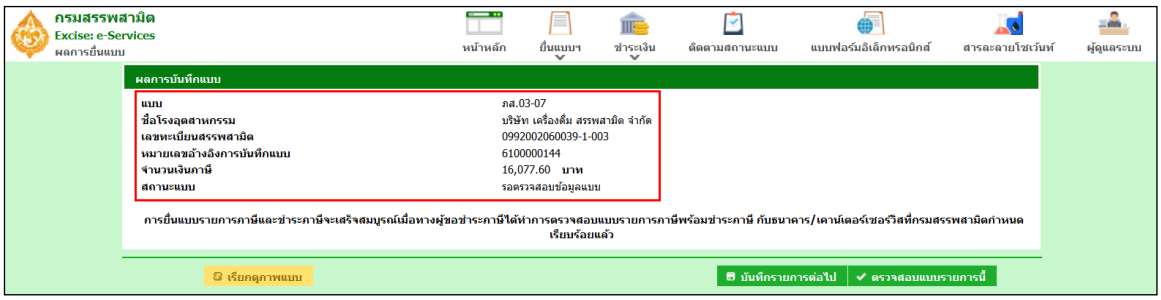

◉ กดปุ่ม [เรียกดูภาพแบบ] ระบบแสดงเลขอ้างอิงการบันทึกแบบ และสถานะแบบเป็น “รอยืนยันการตรวจสอบ”

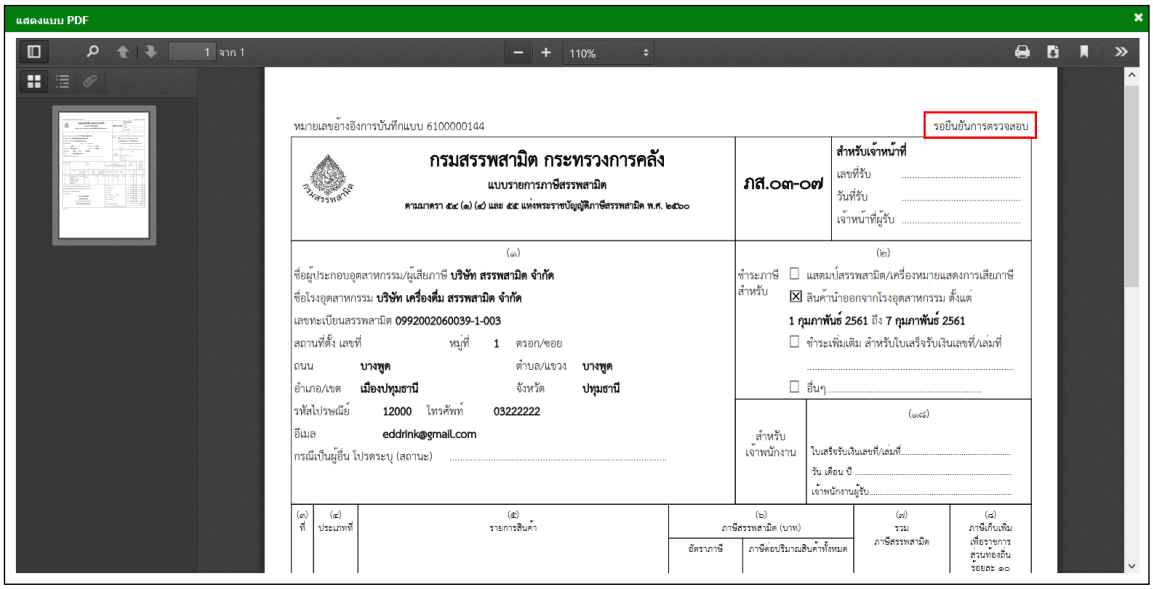

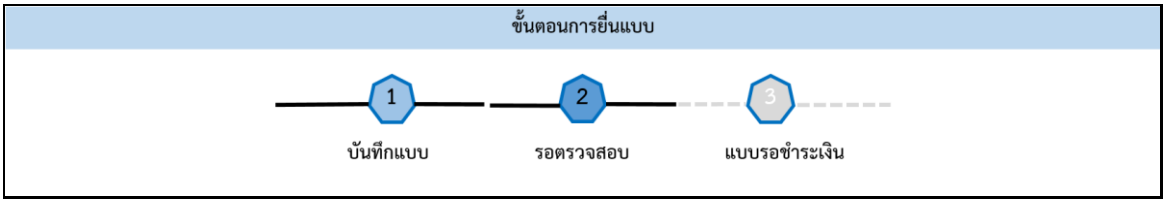

3.ขั้นตอนการยื่นแบบรายการภาษีสรรพสามิต ภส.03-07 สินค้าน้ำมัน

การยื่นแบบรายการภาษีสรรพสามิต “ภส.03-07 แบบรายการภาษีสรรพสามิต ตามมาตรา 54 (1)(4) และ 55 แห่งพระราชบัญญัติภาษีสรรพสามิต พ.ศ. 2560” สำหรับสินค้าน้ำมัน มีขั้นตอนดังนี้

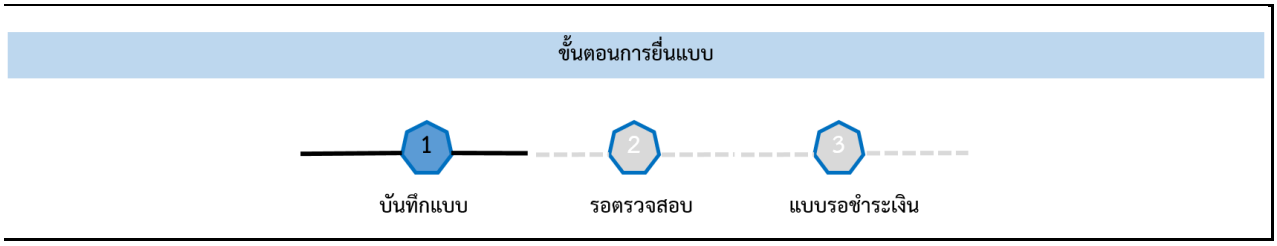

◉ **เข้าเว็บไซต์กรมสรรพสามิต** http://www.excise.go.th

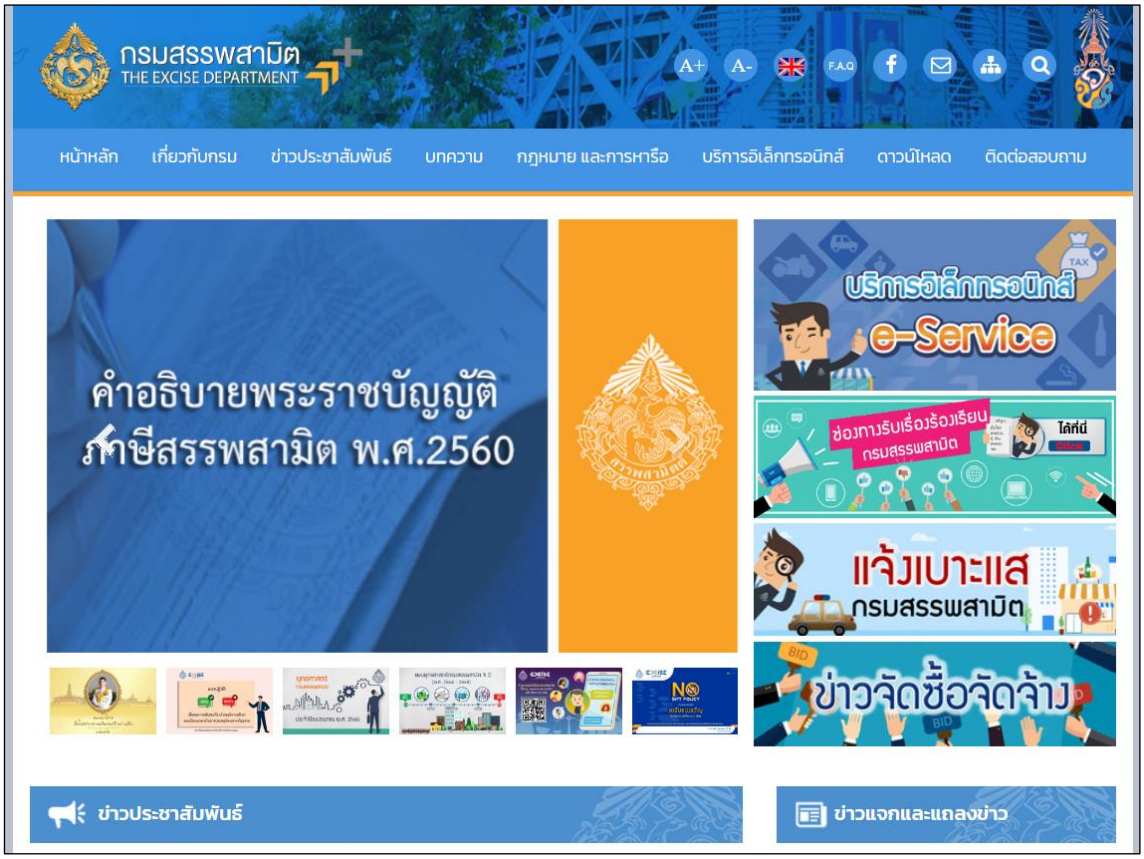

◉ เลือกเมนู "บริการอิเล็กทรอนิกส์" > เลือกเมนูย่อย "ทำธุรกรรมทางอินเทอร์เน็ต"

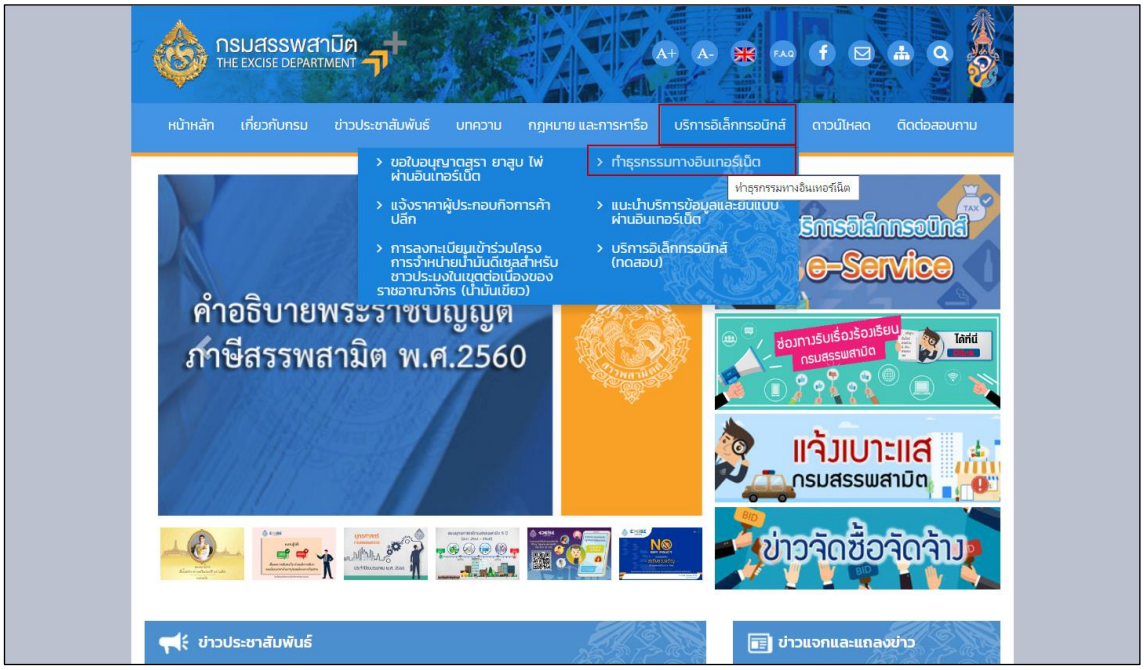

◉ เข้าสู่ระบบบริการธุรกรรมอิเล็กทรอนิกส์และชำระภาษีผ่านอินเทอร์เน็ต

◉ ผู้ใช้ระบุรหัสผู้ใช้ และรหัสผ่าน จากนั้นกดปุ่ม [เข้าสู่ระบบ]

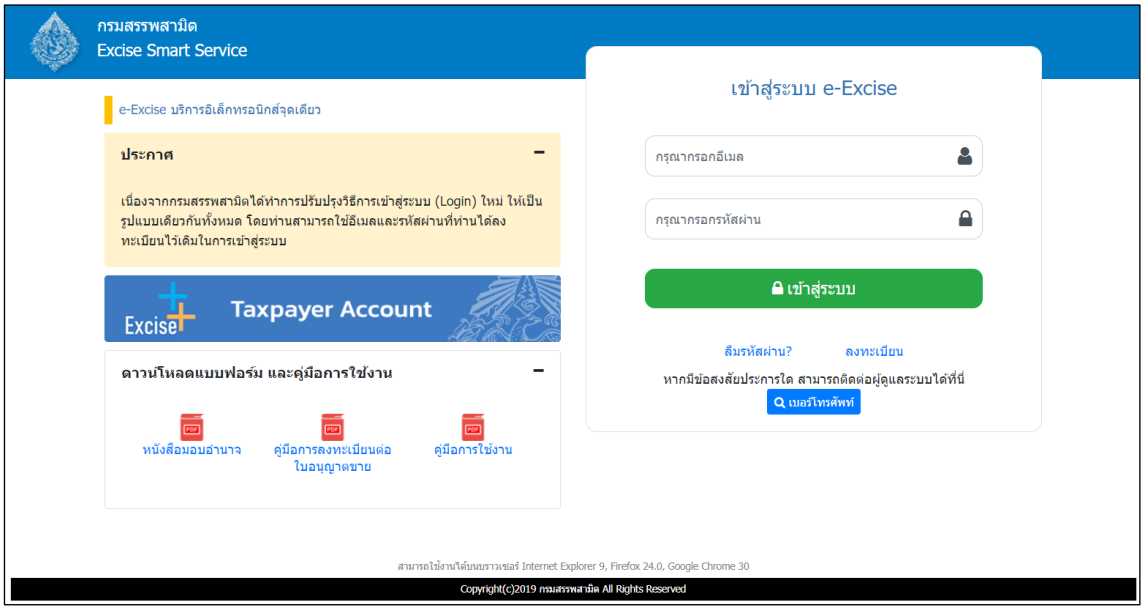

○ เมนู “หน้าหลัก” > เลือกระบบ “บริการธุรกรรมอิเล็กทรอนิกส์และชำระภาษีผ่านอินเทอร์เน็ต”

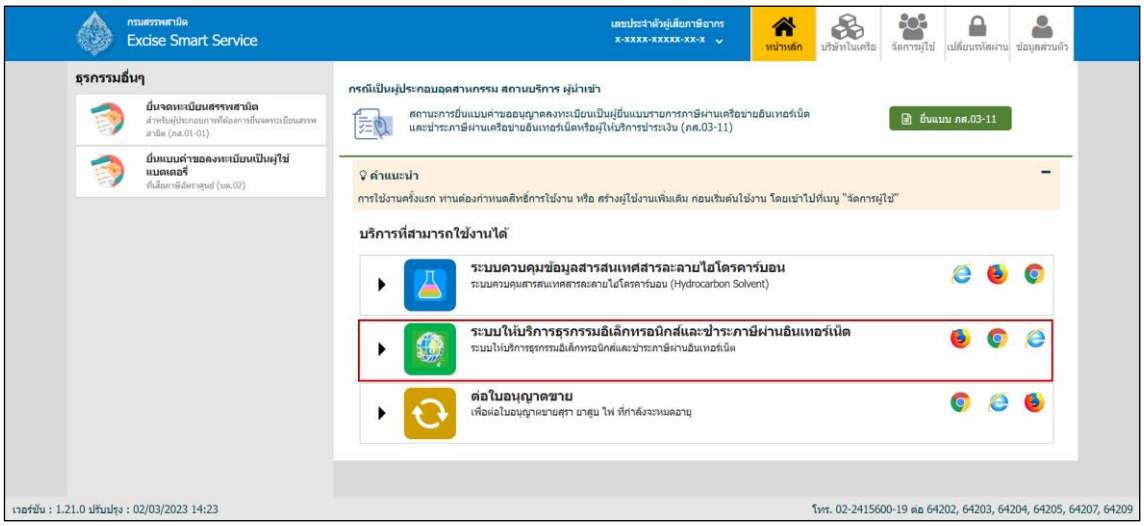

◉ เลือก “ยื่นแบบ” > “ชำระภาษี”

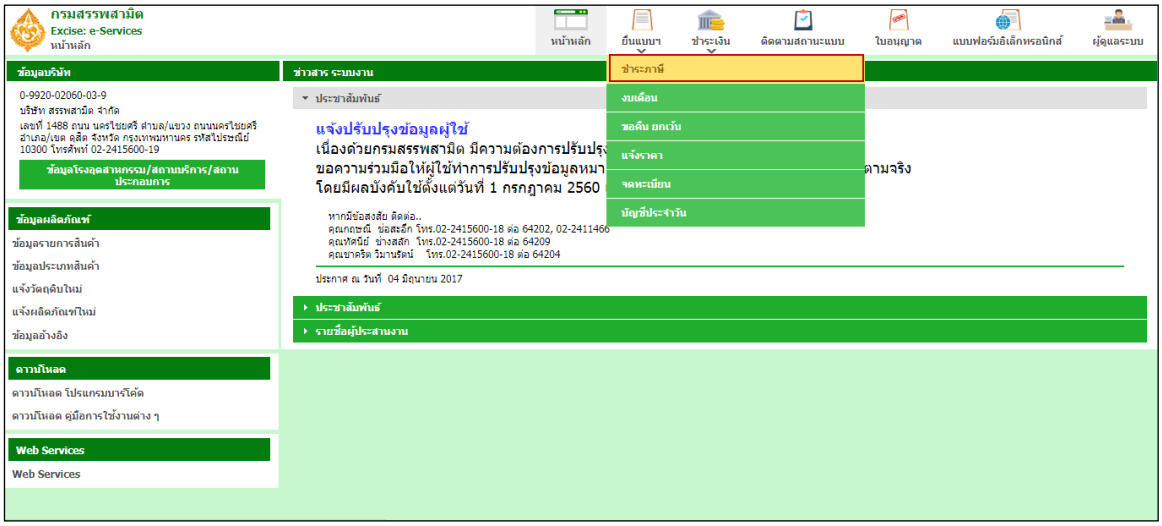

◉ เลือกบันทึกแบบฯ ใหม่ เป็น “ภส.03-07 แบบรายการภาษีสรรพสามิต ตามมาตรา 54 (1)(4) และ 55 แห่งพระราชบัญญัติภาษีสรรพสามิต พ.ศ. 2560” > กดปุ่ม [เริ่มต้นบันทึกข้อมูล]

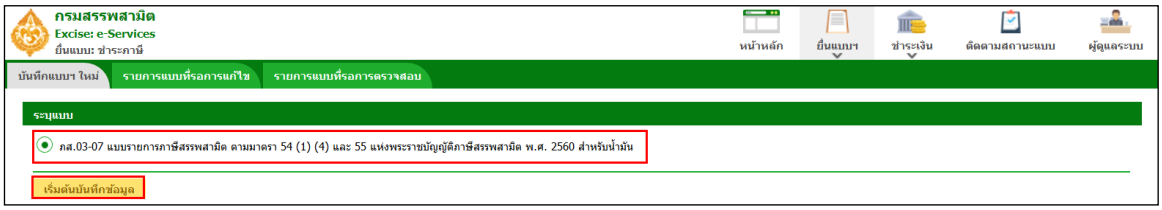

◉ แสดงตัวอย่างกรณี ระบุเงื่อนไขในการดึงรายการสินค้า ประเภทสินค้าที่ยื่นรายการภาษี เป็น “น้ำมัน” และช่วงภาษี > กดปุ่ม [ดึงข้อมูล]

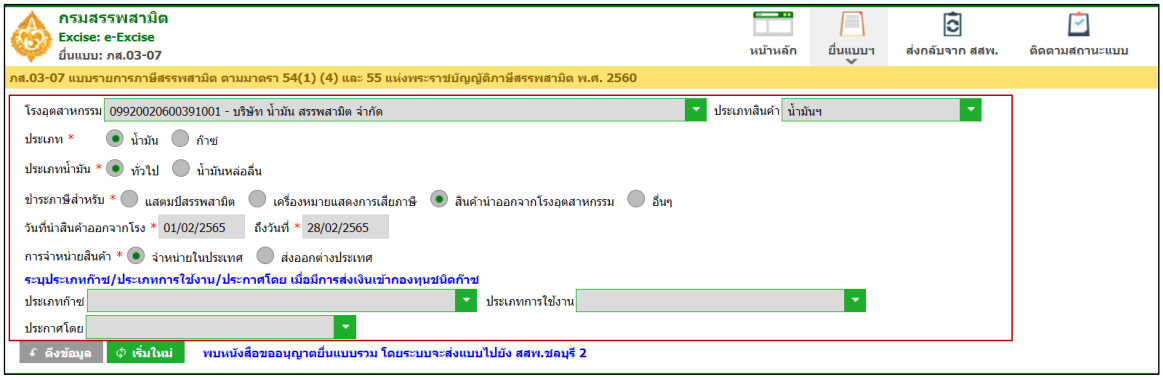

◉ แสดงตัวอย่างกรณี ระบุเงื่อนไขในการดึงรายการสินค้า ประเภทสินค้าที่ยื่นรายการภาษี เป็น “ก๊าซ” และช่วงภาษี > กดปุ่ม [ดึงข้อมูล]

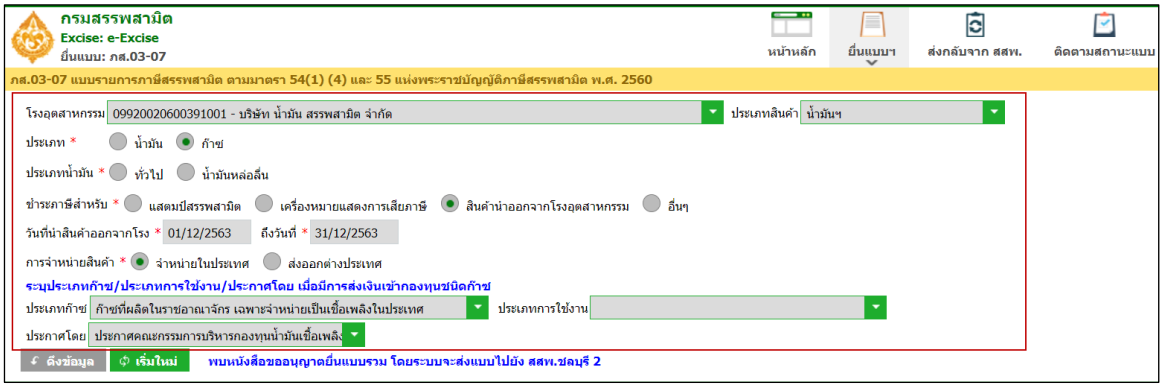

***** กรณีพบหนังสือขออนุญาตยื่นแบบรวมระบบแสดงพื้นที่ขอยื่นแบบรวมดังรูปภาพด้านล่าง *****

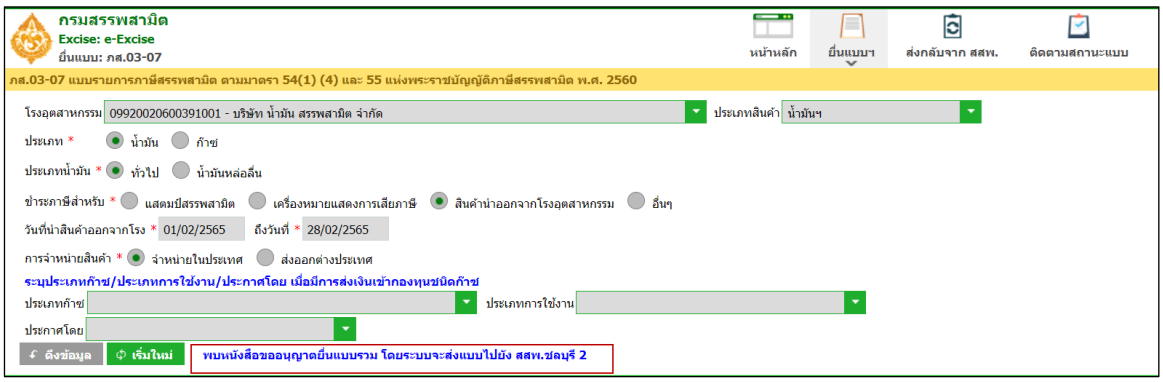

◉ ระบุข้อมูลในส่วนรายการสินค้า สามารถทำได้ 4 วิธีดังนี้

> กรณี สินค้าที่ยื่นเป็น "น้ำมัน" ระบบเปิดช่อง เนื้อน้ำมัน, สารเติมแแต่ง, ไบโอดีเซล ให้กรอกข้อมูล
>
> กรณี สินค้าที่ยื่นเป็น "ก๊าซ" ระบบปิดช่อง เนื้อน้ำมัน, สารเติมแแต่ง, ไบโอดีเซล ไม่ให้กรอกข้อมูล และเปิดช่องปริมาณสินค้าที่เสียภาษีให้กรอกข้อมูล

◉ เลือกสินค้า และระบุข้อมูลรายการสินค้า

ตัวอย่างกรณีสินค้าที่ยื่นเป็น "น้ำมัน" ระบบเปิดช่อง เนื้อน้ำมัน, สารเติมแแต่ง, ไบโอดีเซล ให้กรอกข้อมูล

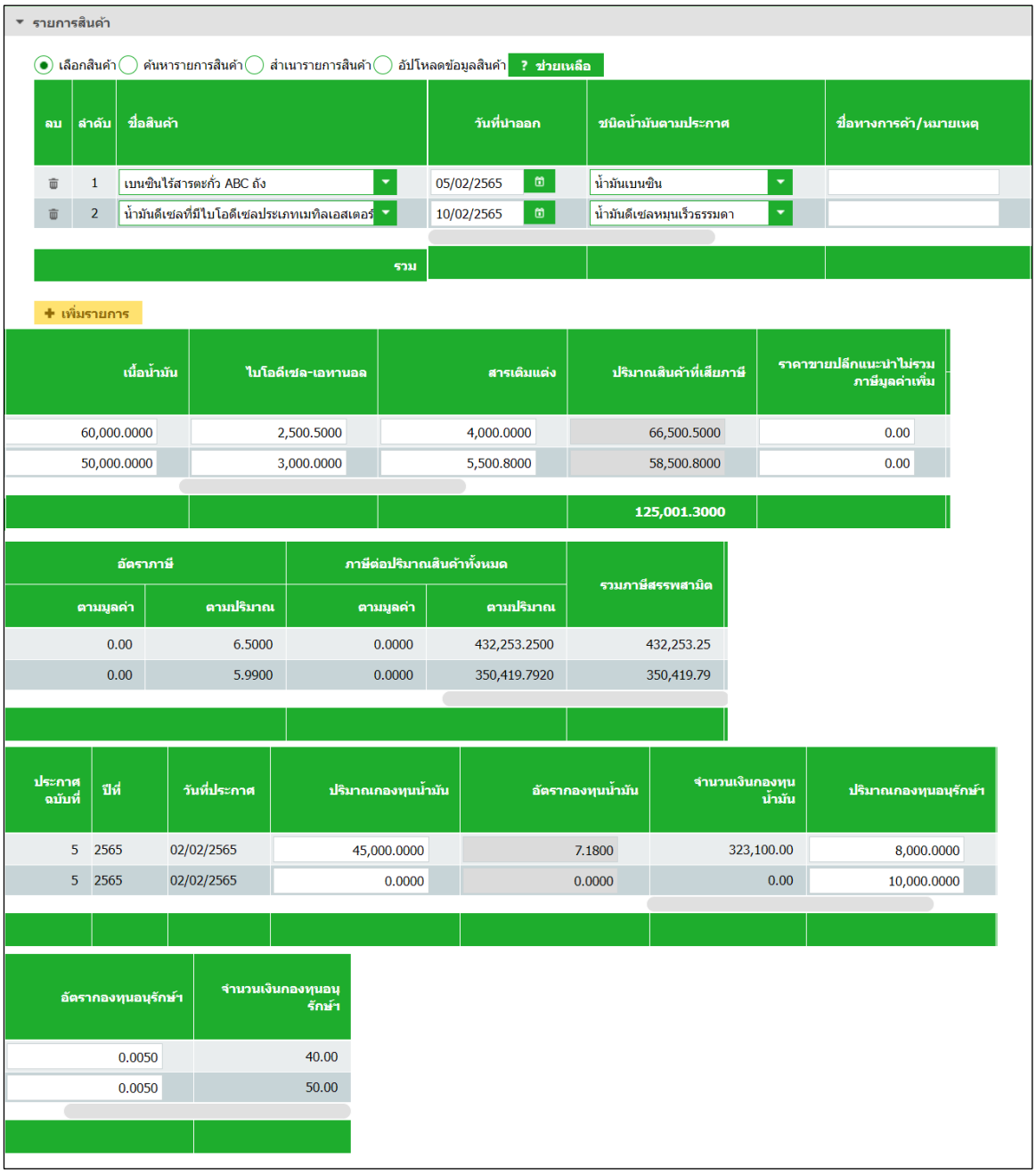

รายการสินค้า

เลือกสินค้า / ค้นหารายการสินค้า / สำเนารายการสินค้า / อัปโหลดข้อมูลสินค้า ? ช่วยเหลือ

ลบ	ลำดับ	ชื่อสินค้า	วันที่นำออก	ชนิดน้ำมันตามประกาศ	ชื่อทางการค้า/หมายเหตุ
	1	เบนซินไร้สารตะกั่ว ABC ถัง	05/02/2565	น้ำมันเบนซิน	
	2	น้ำมันดีเซลที่มีไบโอดีเซลประเภทเมทิลเอสเตอร์	10/02/2565	น้ำมันดีเซลหมุนเร็วธรรมดา	
		รวม			

+ เพิ่มรายการ

เนื้อน้ำมัน	ไบโอดีเซล-เอทานอล	สารเติมแต่ง	ปริมาณสินค้าที่เสียภาษี	ราคาขายปลีกแนะนำไม่รวมภาษีมูลค่าเพิ่ม
60,000.0000	2,500.5000	4,000.0000	66,500.5000	0.00
50,000.0000	3,000.0000	5,500.8000	58,500.8000	0.00
			125,001.3000	

อัตราภาษี		ภาษีต่อปริมาณสินค้าทั้งหมด		รวมภาษีสรรพสามิต
ตามมูลค่า	ตามปริมาณ	ตามมูลค่า	ตามปริมาณ	
0.00	6.5000	0.0000	432,253.2500	432,253.25
0.00	5.9900	0.0000	350,419.7920	350,419.79

ประกาศฉบับที่	ปีที่	วันที่ประกาศ	ปริมาณเกองทุนน้ำมัน	อัตรากองทุนน้ำมัน	จำนวนเงินกองทุนน้ำมัน	ปริมาณเกองทุนอนุรักษ์ฯ
5	2565	02/02/2565	45,000.0000	7.1800	323,100.00	8,000.0000
5	2565	02/02/2565	0.0000	0.0000	0.00	10,000.0000

อัตรากองทุนอนุรักษ์ฯ	จำนวนเงินกองทุนอนุรักษ์ฯ
0.0050	40.00
0.0050	50.00

ตัวอย่างกรณีสินค้าที่ยื่นเป็น "ก๊าซ" ระบบปิดช่อง เนื้อน้ำมัน, สารเติมแแต่ง, ไบโอดีเซล ไม่ให้กรอกข้อมูล และเปิดช่องปริมาณสินค้าที่เสียภาษีให้กรอกข้อมูล

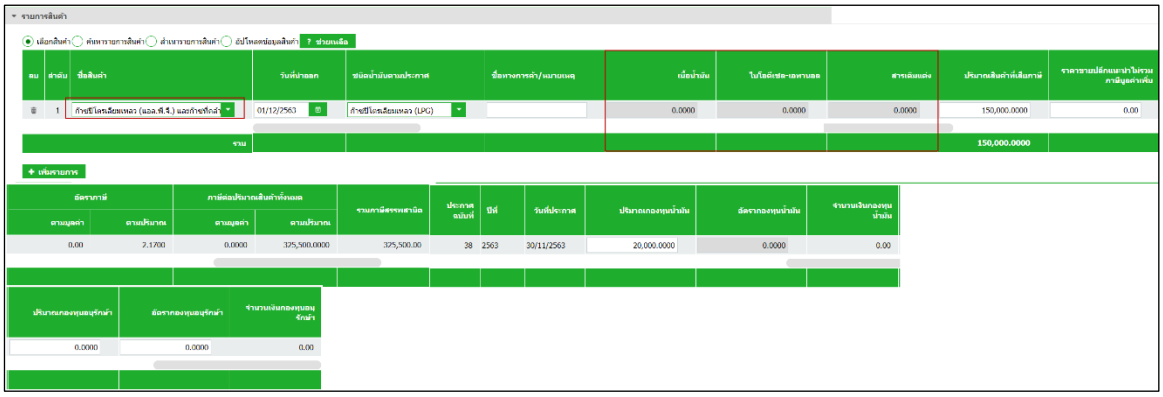

◉ ค้นหารายการสินค้า และระบุข้อมูลรายการสินค้า

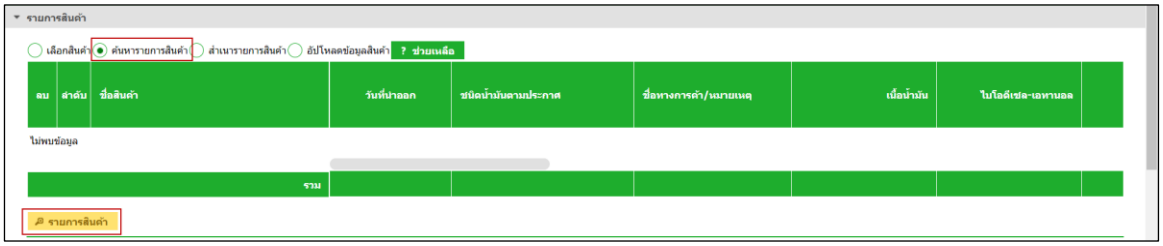

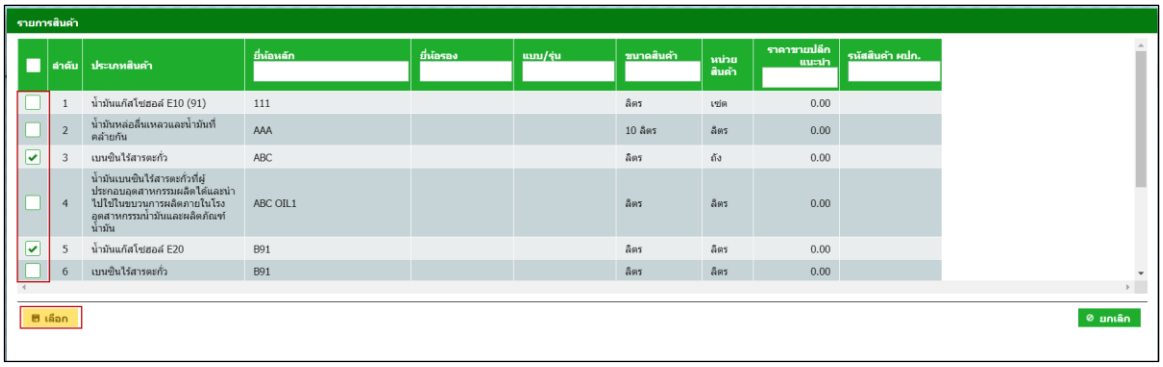

รายการสินค้า

เลือกสินค้า ค้นหารายการสินค้า สำเนารายการสินค้า อัปโหลดข้อมูลสินค้า ? ช่วยเหลือ

ลบ	ลำดับ	ชื่อสินค้า	วันที่นำออก	ชนิดน้ำมันตามประกาศ	ชื่อทางการค้า/หมายเหตุ
	1	เบนซินไร้สารตะกั่ว ABC ถัง	10/02/2565	น้ำมันเบนซิน	
	2	น้ำมันแก๊สโซฮอล์ E20 B91 ลิตร	15/02/2565	น้ำมันแก๊สโซฮอล E20	
		รวม			

รายการสินค้า

เนื้อน้ำมัน	ไบโอดีเซล-เอทานอล	สารเติมแต่ง	ปริมาณสินค้าที่เสียภาษี	ราคาขายปลีกแนะนำไม่รวมภาษีมูลค่าเพิ่ม
4,000.0000	3,999.0000	2,000.0000	9,999.0000	0.00
5,000.0000	2,000.0000	5,000.0000	12,000.0000	0.00
			21,999.0000	

อัตราภาษี		ภาษีต่อปริมาณสินค้าทั้งหมด		รวมภาษีสรรพสามิต
ตามมูลค่า	ตามปริมาณ	ตามมูลค่า	ตามปริมาณ	
0.00	6.5000	0.0000	64,993.5000	64,993.50
0.00	5.2000	0.0000	62,400.0000	62,400.00

ประกาศฉบับที่	ปีที่	วันที่ประกาศ	ปริมาณกองทุนน้ำมัน	อัตรากองทุนน้ำมัน	จำนวนเงินกองทุนน้ำมัน
5	2565	02/02/2565	8,000.0000	7.1800	57,440.00
5	2565	02/02/2565	7,000.0000	0.1200	840.00

ปริมาณกองทุนอนุรักษ์ฯ	อัตรากองทุนอนุรักษ์ฯ	จำนวนเงินกองทุนอนุรักษ์ฯ
6,000.0000	0.0050	30.00
7,000.0000	0.0050	35.00

◉ สำเนารายการสินค้า

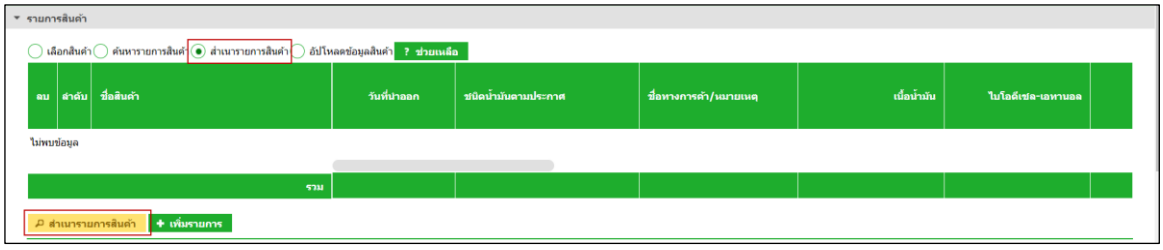

- ระบุเงื่อนไขในการดึงข้อมูลเพื่อสำเนารายการสินค้า กดปุ่ม [ดึงข้อมูล]
- เลือกรายการแบบที่ต้องการสำเนา > กดปุ่ม [สำเนารายการสินค้า] ระบบแสดงข้อมูลตามรายการที่สำเนา

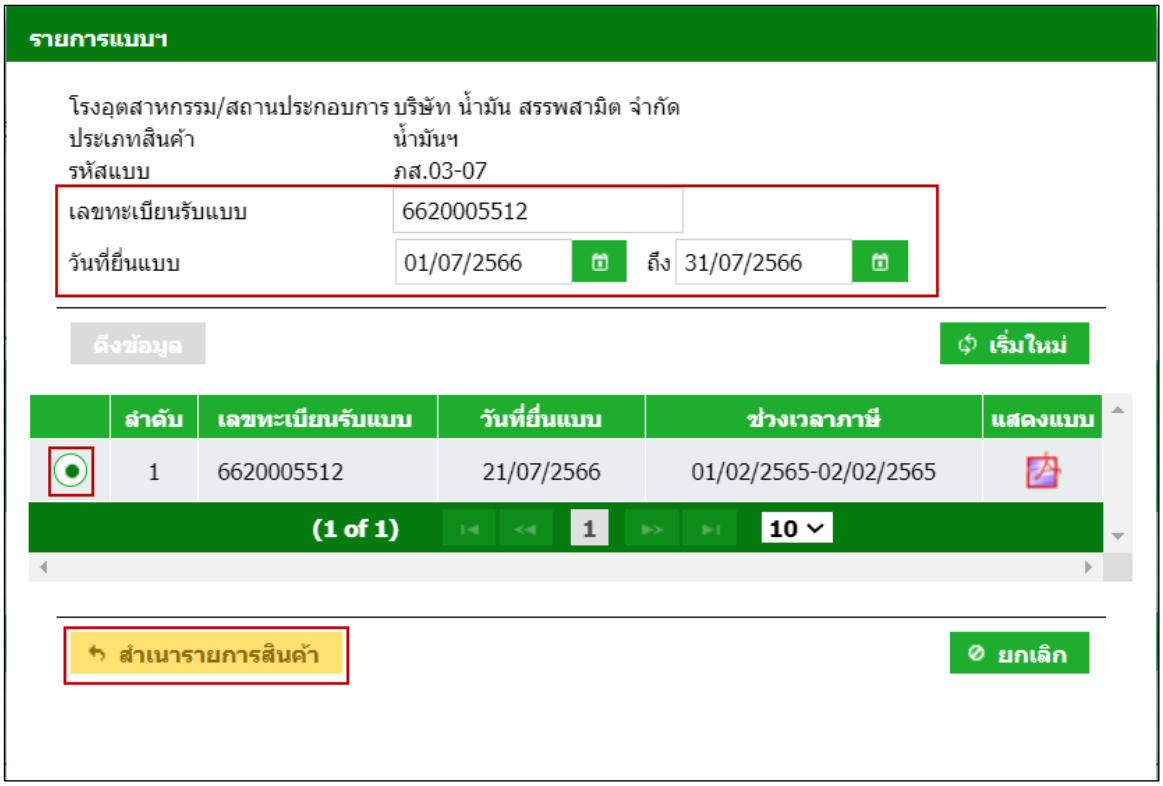

รายการสินค้า

เลือกสินค้า ค้นหารายการสินค้า สำเนารายการสินค้า อัปโหลดข้อมูลสินค้า ? ช่วยเหลือ

ลบ	ลำดับ	ชื่อสินค้า	วันที่นำออก	ชนิดน้ำมันตามประกาศ	ชื่อทางการค้า/หมายเหตุ
	1	เบนซินไร้สารตะกั่ว ABC ถัง	05/02/2565	น้ำมันเบนซิน	
	2	น้ำมันดีเซลที่มีไบโอดีเซลประเภทเมทิลเอสเตอร์	10/02/2565	น้ำมันดีเซลหมุนเร็วธรรมดา	
		รวม			

สำเนารายการสินค้า เพิ่มรายการ

เนื้อน้ำมัน	ไบโอดีเซล-เอทานอล	สารเติมแต่ง	ปริมาณสินค้าที่เสียภาษี	ราคาขายปลีกแนะนำไม่รวมภาษีมูลค่าเพิ่ม
60,000.0000	2,500.5000	4,000.0000	66,500.5000	0.00
50,000.0000	3,000.0000	5,500.8000	58,500.8000	0.00
			125,001.3000	

อัตราภาษี		ภาษีต่อปริมาณสินค้าทั้งหมด		รวมภาษีสรรพสามิต
ตามมูลค่า	ตามปริมาณ	ตามมูลค่า	ตามปริมาณ	
0.00	6.5000	0.0000	432,253.2500	432,253.25
0.00	5.9900	0.0000	350,419.7920	350,419.79

ประกาศฉบับที่	ปีที่	วันที่ประกาศ	ปริมาณกองทุนน้ำมัน	อัตรากองทุนน้ำมัน	จำนวนเงินกองทุนน้ำมัน	ปริมาณกองทุนอนุรักษ์ฯ
5	2565	02/02/2565	45,000.0000	7.1800	323,100.00	8,000.0000
5	2565	02/02/2565	0.0000	0.0000	0.00	10,000.0000

อัตรากองทุนอนุรักษ์ฯ	จำนวนเงินกองทุนอนุรักษ์ฯ
0.0050	40.00
0.0050	50.00

◉ อัปโหลดข้อมูลสินค้า

- สามารถดาวน์โหลดรูปแบบไฟล์ได้จากการกดปุ่ม [ช่วยเหลือ]

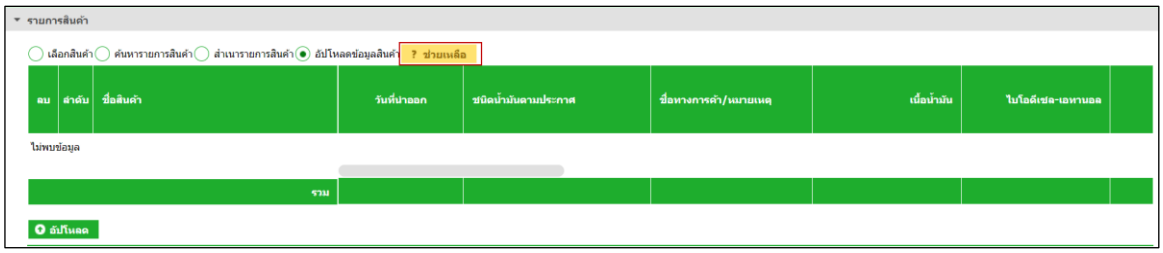

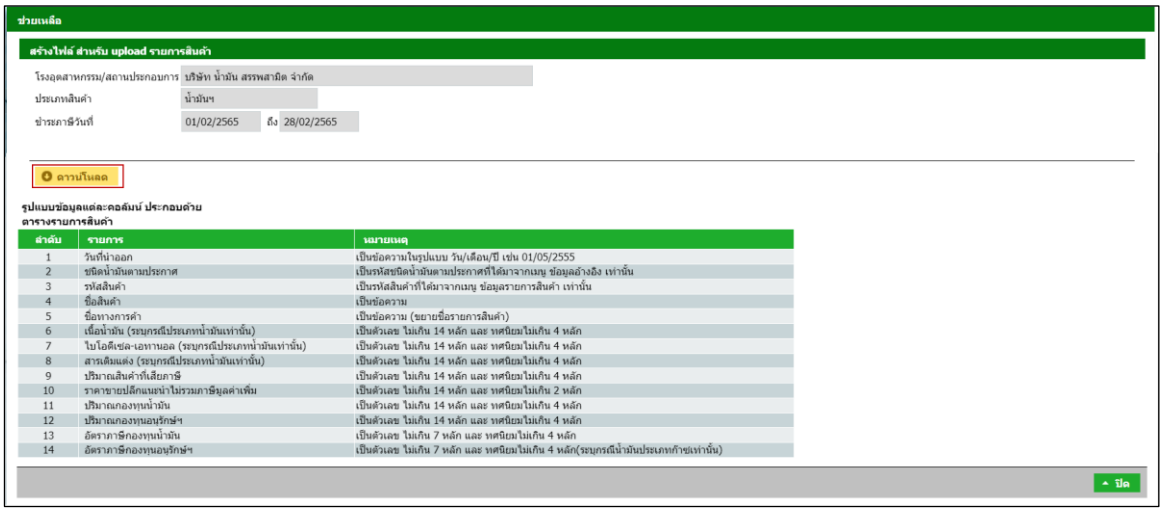

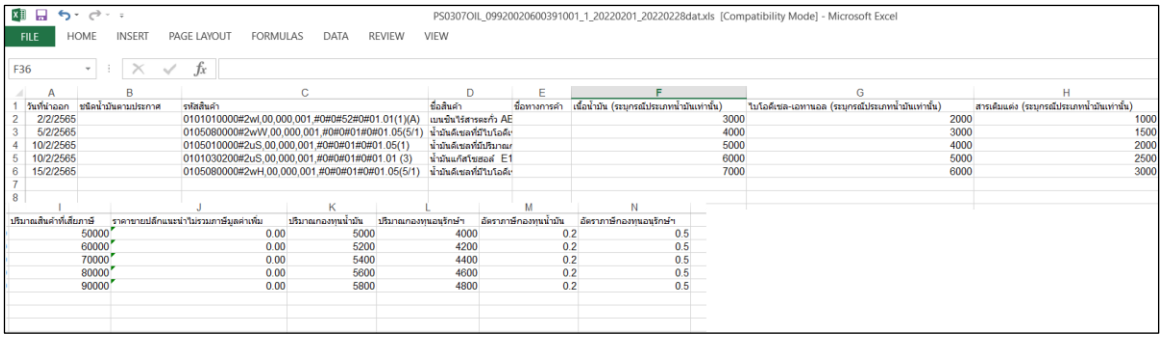

- อัปโหลดไฟล์ข้อมูลที่สร้างไว้ด้วยการกดปุ่ม [อัปโหลด]

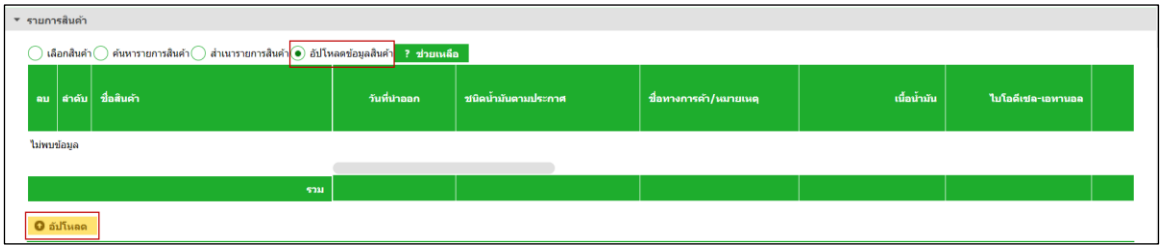

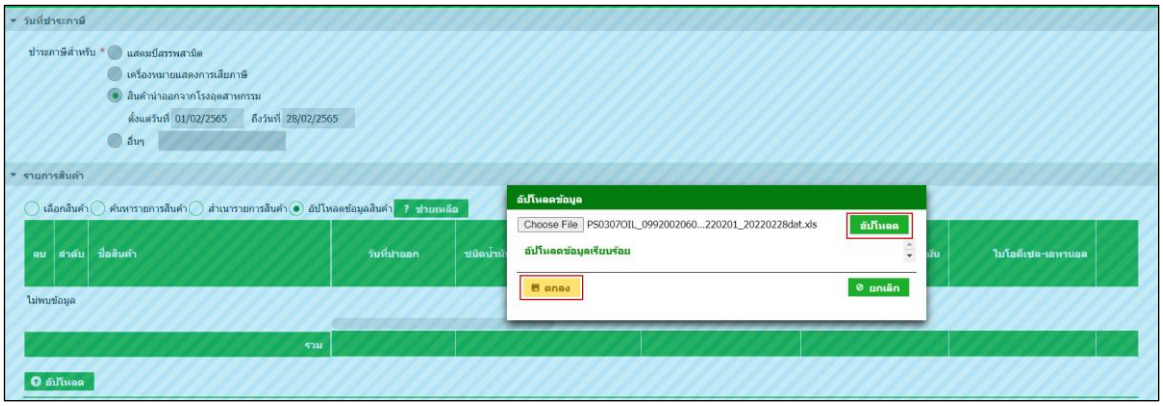

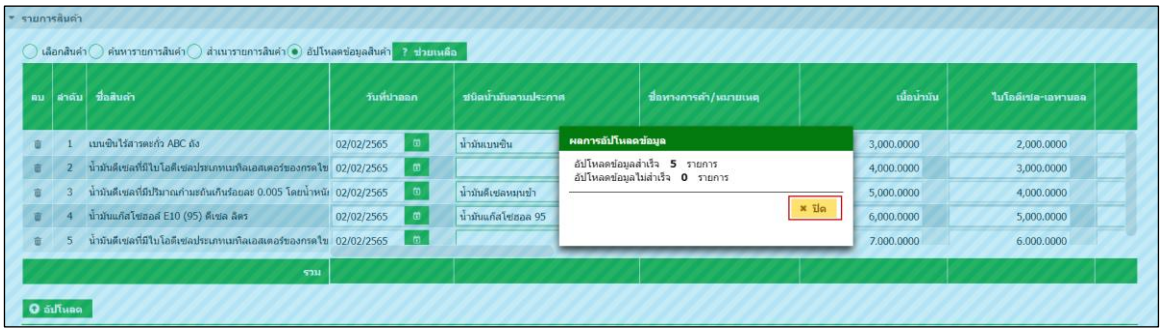

รายการสินค้า

เลือกสินค้า ค้นหารายการสินค้า สำเนารายการสินค้า อัปโหลดข้อมูลสินค้า ? ช่วยเหลือ

ลบ	ลำดับ	ชื่อสินค้า	วันที่นำออก	ชนิดน้ำมันตามประกาศ	ชื่อทางการค้า/หมายเหตุ
	1	เบนซินไร้สารตะกั่ว ABC ถัง	02/02/2565	น้ำมันเบนซิน	
	2	น้ำมันดีเซลที่มีไบโอดีเซลประเภทเมทิลเอสเตอร์ของกรดไข	05/02/2565	น้ำมันดีเซลหมุนเร็ว B20	
	3	น้ำมันดีเซลที่มีปริมาณเถ้ามะถันเกินร้อยละ 0.005 โดยน้ำหนั	10/02/2565	น้ำมันดีเซลหมุนช้า	
	4	น้ำมันแก๊สโซฮอล์ E10 (95) ดีเซล ลิตร	10/02/2565	น้ำมันแก๊สโซฮอล 95	
	5	น้ำมันดีเซลที่มีไบโอดีเซลประเภทเมทิลเอสเตอร์ของกรดไข	15/02/2565	น้ำมันดีเซลหมุนเร็วธรรมดา	
		รวม			

อัปโหลด

เนื้อน้ำมัน	ไบโอดีเซล-เอทานอล	สารเติมแต่ง	ปริมาณสินค้าที่เสียภาษี	ราคาขายปลีกแนะนำไม่รวมภาษีมูลค่าเพิ่ม
3,000.0000	2,000.0000	1,000.0000	6,000.0000	0.00
4,000.0000	3,000.0000	1,500.0000	8,500.0000	0.00
5,000.0000	4,000.0000	2,000.0000	11,000.0000	0.00
6,000.0000	5,000.0000	2,500.0000	13,500.0000	0.00
7,000.0000	6,000.0000	3,000.0000	16,000.0000	0.00
			55,000.0000	

อัตราภาษี		ภาษีต่อปริมาณสินค้าทั้งหมด		รวมภาษีสรรพสามิต
ตามมูลค่า	ตามปริมาณ	ตามมูลค่า	ตามปริมาณ	
0.00	6.5000	0.0000	39,000.0000	39,000.00
0.00	5.9900	0.0000	50,915.0000	50,915.00
0.00	6.4400	0.0000	70,840.0000	70,840.00
0.00	5.8500	0.0000	78,975.0000	78,975.00
0.00	5.9900	0.0000	95,840.0000	95,840.00

ปริมาณกองทุนอนุรักษ์ฯ	อัตรากองทุนอนุรักษ์ฯ	จำนวนเงินกองทุนอนุรักษ์ฯ
4,000.0000	0.0050	20.00
4,200.0000	0.0050	21.00
4,400.0000	0.0050	22.00
4,600.0000	0.0050	23.00
4,800.0000	0.0050	24.00

◉ กดปุ่ม [สรุปรายการสินค้า] ที่ตารางรายการสินค้า

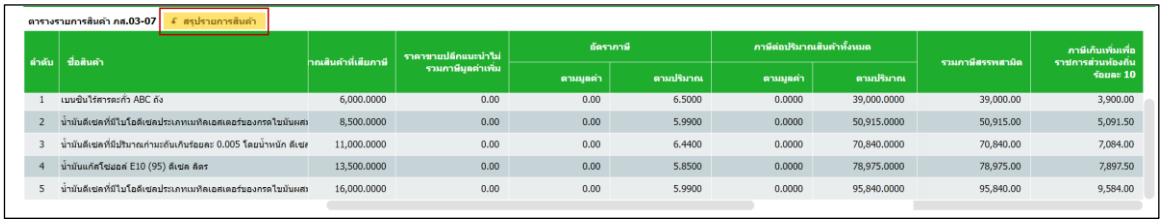

ลำดับ	ชื่อสินค้า	...ากสินค้าที่เสียภาษี	ราคาขายปลีกแนะนำไม่รวมภาษีมูลค่าเพิ่ม	อัตราภาษี		ภาษีต่อปริมาณสินค้าทั้งหมด		รวมภาษีสรรพสามิต	ภาษีเก็บเพิ่มเพื่อราชการส่วนท้องถิ่น ร้อยละ 10
				ตามมูลค่า	ตามปริมาณ	ตามมูลค่า	ตามปริมาณ		
1	เบนซินไร้สารตะกั่ว ABC ถัง	6,000.0000	0.00	0.00	6.5000	0.0000	39,000.0000	39,000.00	3,900.00
2	น้ำมันดีเซลที่มีไบโอดีเซลประเภทเมทิลเอสเตอร์ของกรดไขมันผสม	8,500.0000	0.00	0.00	5.9990	0.0000	50,915.0000	50,915.00	5,091.50
3	น้ำมันดีเซลที่มีปริมาณกำมะถันเกินร้อยละ 0.005 โดยน้ำหนัก ดีเซล	11,000.0000	0.00	0.00	6.4400	0.0000	70,840.0000	70,840.00	7,084.00
4	น้ำมันแก๊สโซฮอล์ E10 (95) ดีเซล ดีดร	13,500.0000	0.00	0.00	5.8500	0.0000	78,975.0000	78,975.00	7,897.50
5	น้ำมันดีเซลที่มีไบโอดีเซลประเภทเมทิลเอสเตอร์ของกรดไขมันผสม	16,000.0000	0.00	0.00	5.9990	0.0000	95,840.0000	95,840.00	9,584.00

◉ ดึงรายละเอียดประกาศ

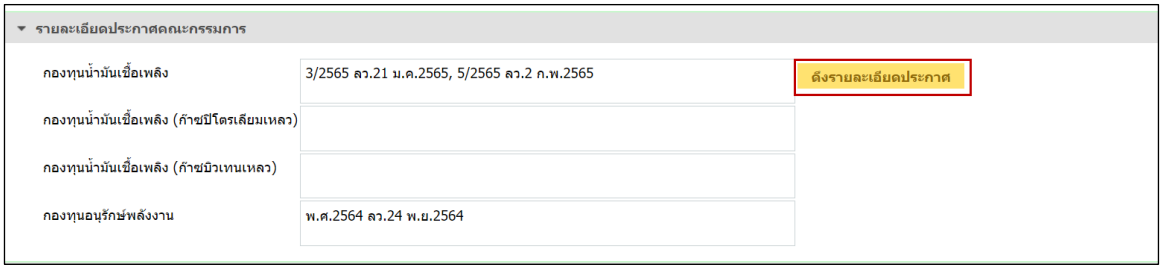

◉ ระบุรายการหัก ลดหย่อนภาษี เบี้ยปรับ เงินเพิ่ม และกำหนดวันที่ชำระเงิน

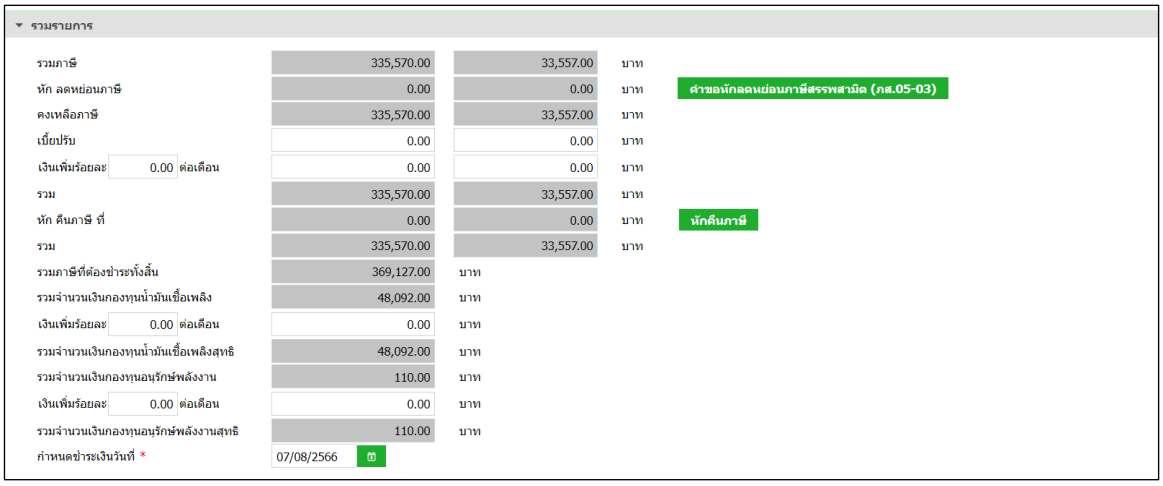

◉ กรณีหักคืนภาษี

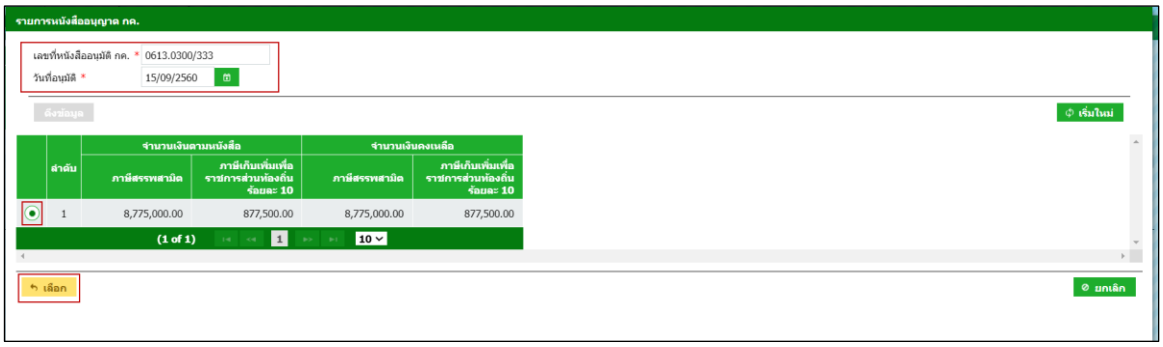

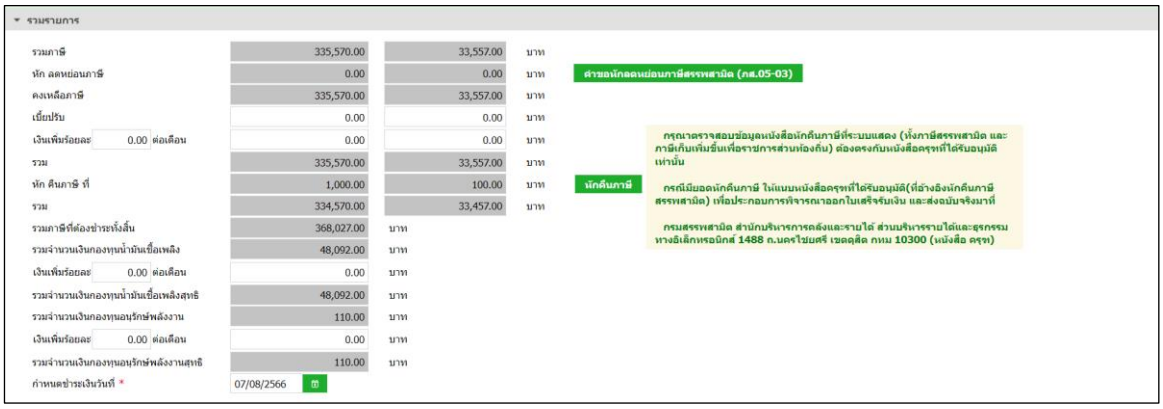

◉ แนบไฟล์เอกสารที่ยื่นพร้อมแบบ

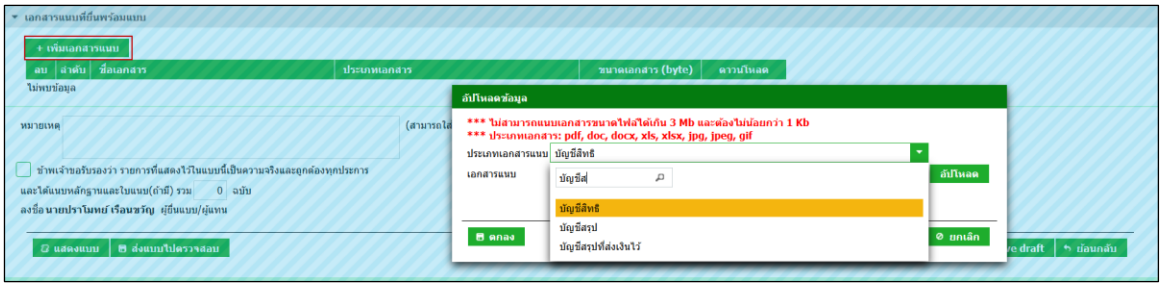

◉ แสดงตัวอย่างภาพแบบ > กดปุ่ม [แสดงแบบ]

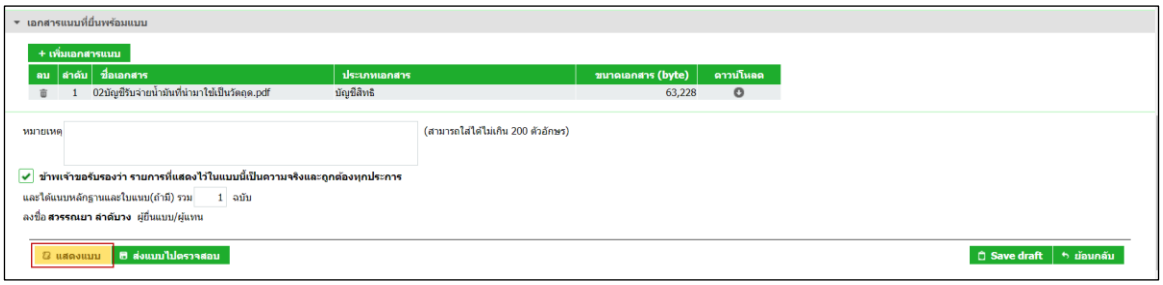

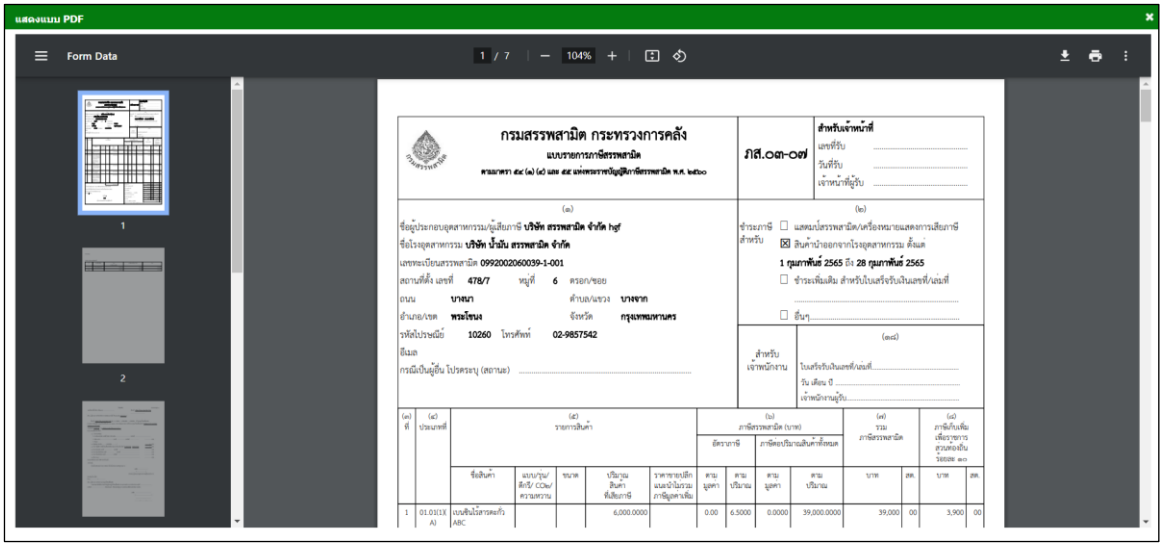

◉ ทำเครื่องหมาย ☑ รับรองข้อมูลที่สำแดงบนแบบคำขอ และกดปุ่ม [ส่งแบบไปตรวจสอบ]

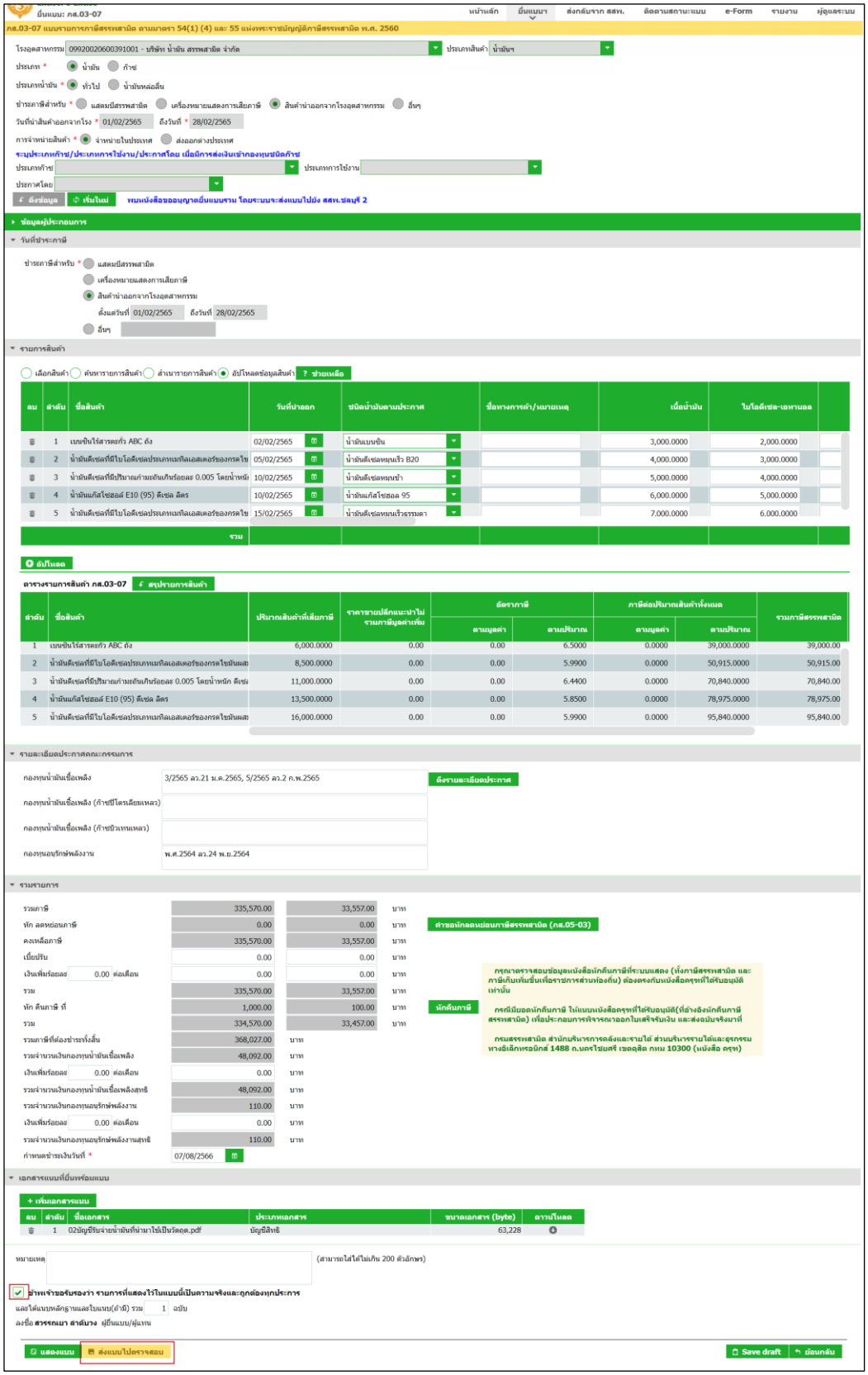

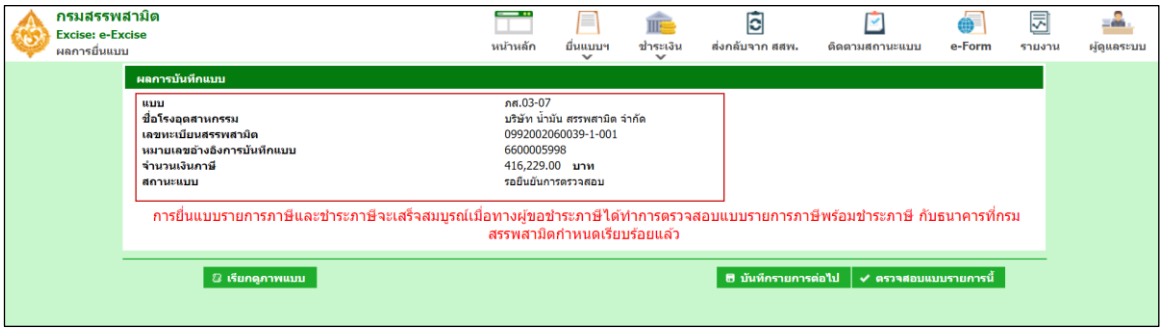

◉ กดปุ่ม [เรียกดูภาพแบบ] ระบบแสดงเลขอ้างอิงการบันทึกแบบ และสถานะแบบเป็น “รอยืนยันการตรวจสอบ”

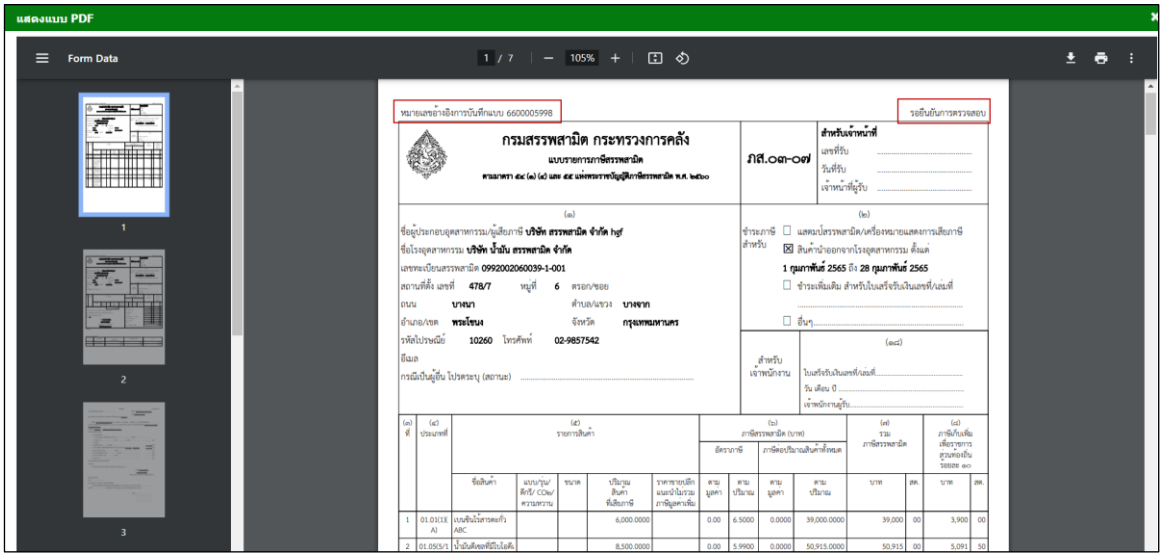

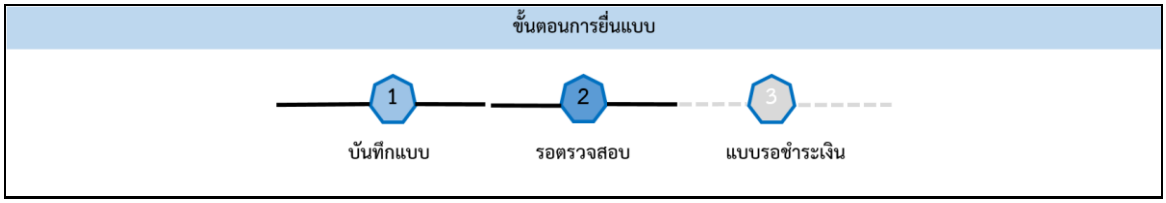

4.ขั้นตอนการยื่นแบบรายการภาษีสรรพสามิต ภส.03-07 พร้อมแบบรายการขอชดเชยกองทุนน้ำมันเชื้อเพลิง (ก.ส.14-02)

ขั้นตอนการยื่นแบบรายการภาษีสรรพสามิต ภส.03-07 พร้อมแบบรายการขอชดเชยกองทุนน้ำมันเชื้อเพลิง มีขั้นตอนดังนี้

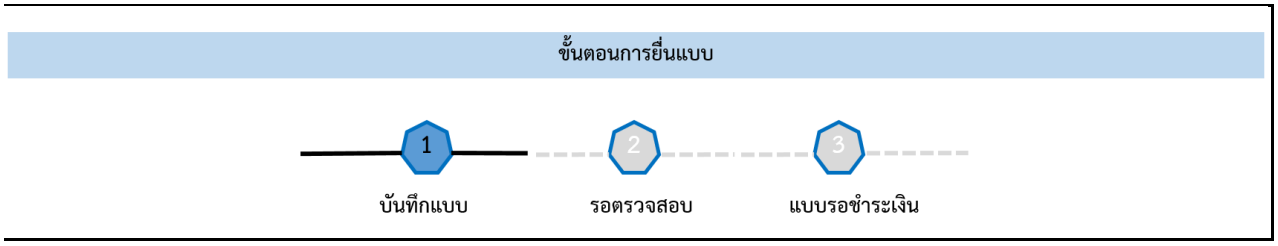

เข้าเว็บไซต์กรมสรรพสามิต http://www.excise.go.th

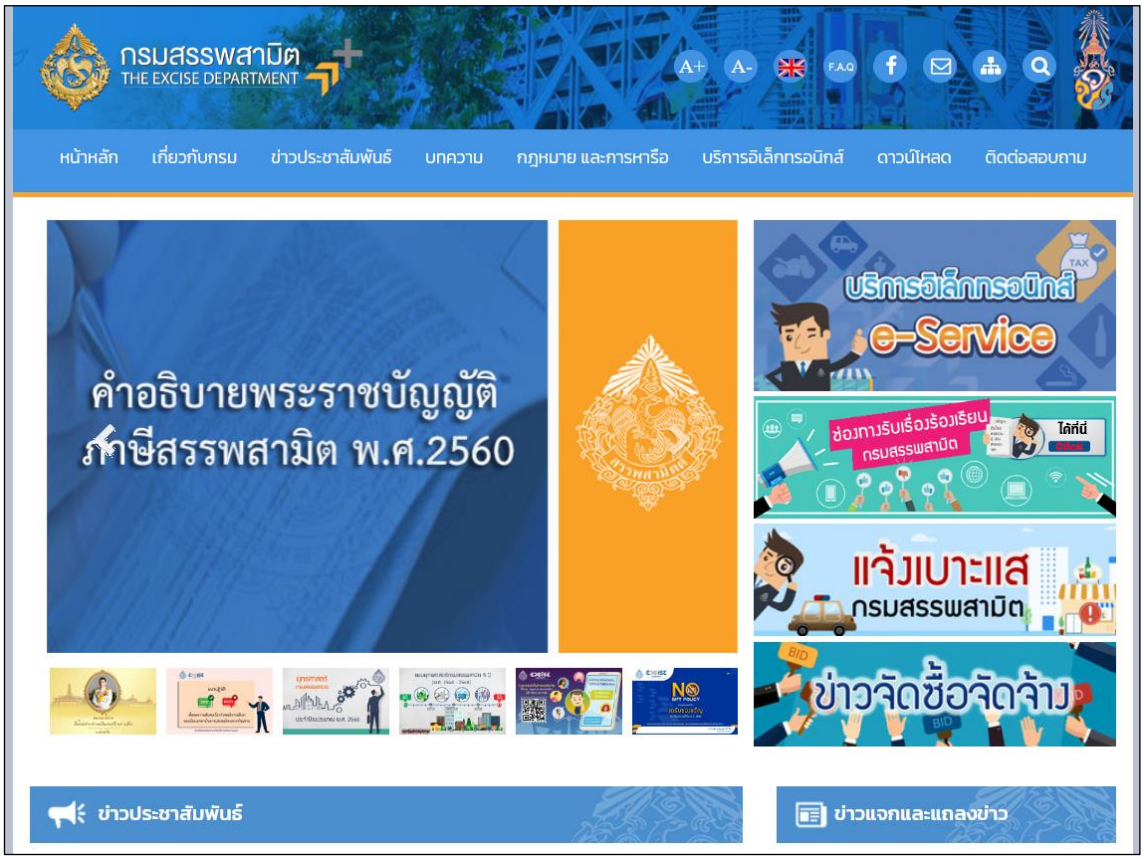

◉ เลือกเมนู "บริการอิเล็กทรอนิกส์" > เลือกเมนูย่อย "ทำธุรกรรมทางอินเทอร์เน็ต"

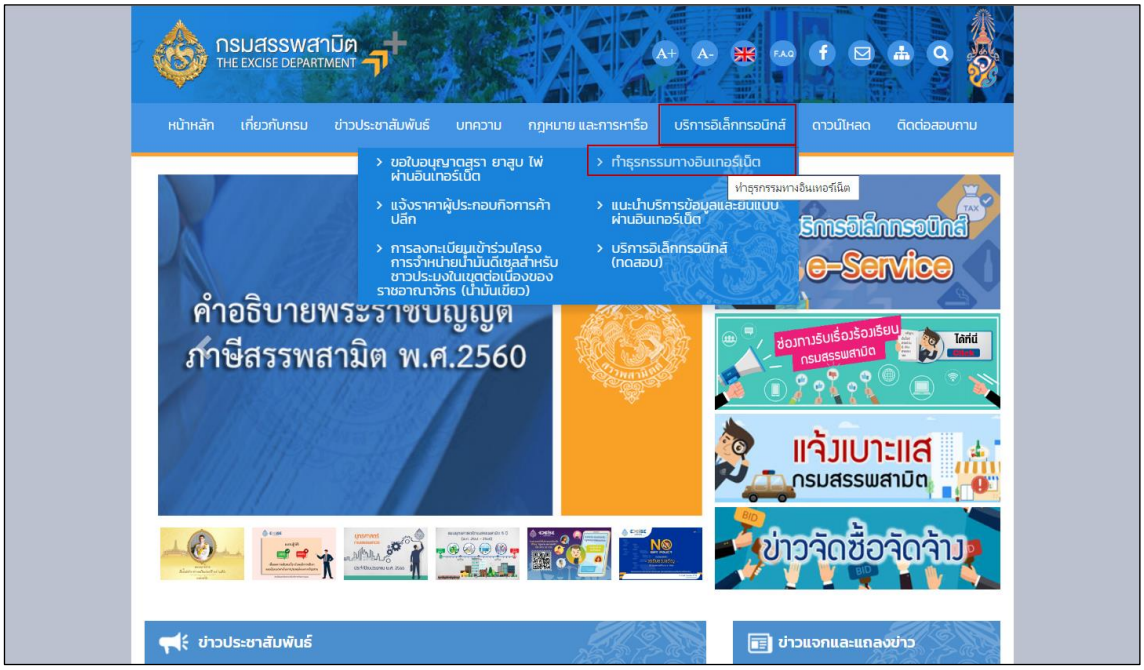

◉ เข้าสู่ระบบบริการธุรกรรมอิเล็กทรอนิกส์และชำระภาษีผ่านอินเทอร์เน็ต

◉ ผู้ใช้ระบุรหัสผู้ใช้ และรหัสผ่าน จากนั้นกดปุ่ม [เข้าสู่ระบบ]

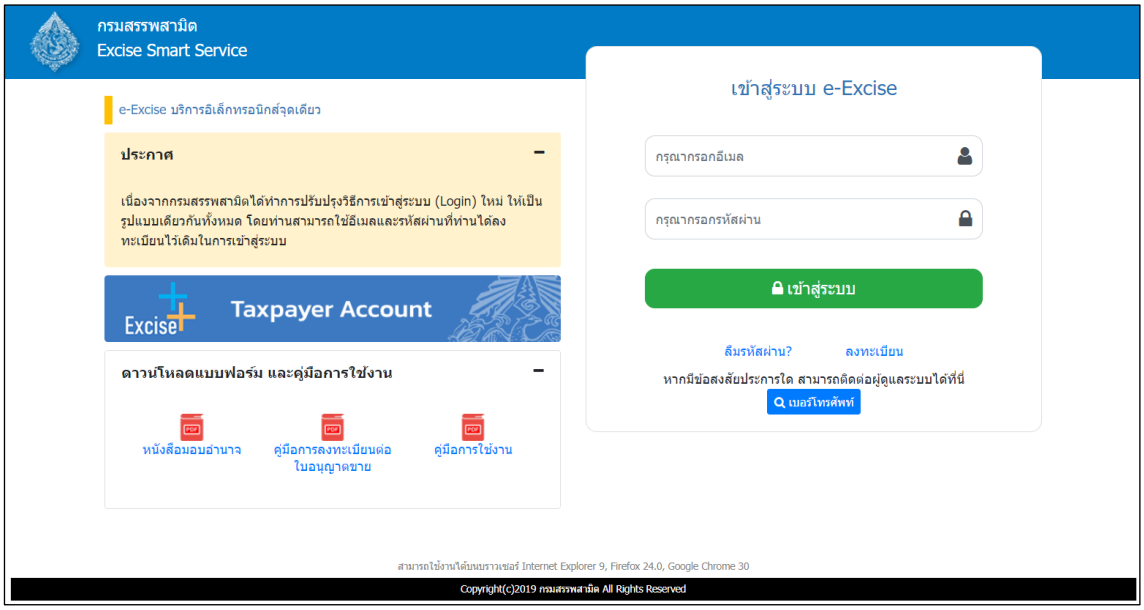

◉ เมนู “หน้าหลัก” > เลือกระบบ “บริการธุรกรรมอิเล็กทรอนิกส์และชำระภาษีผ่านอินเทอร์เน็ต”

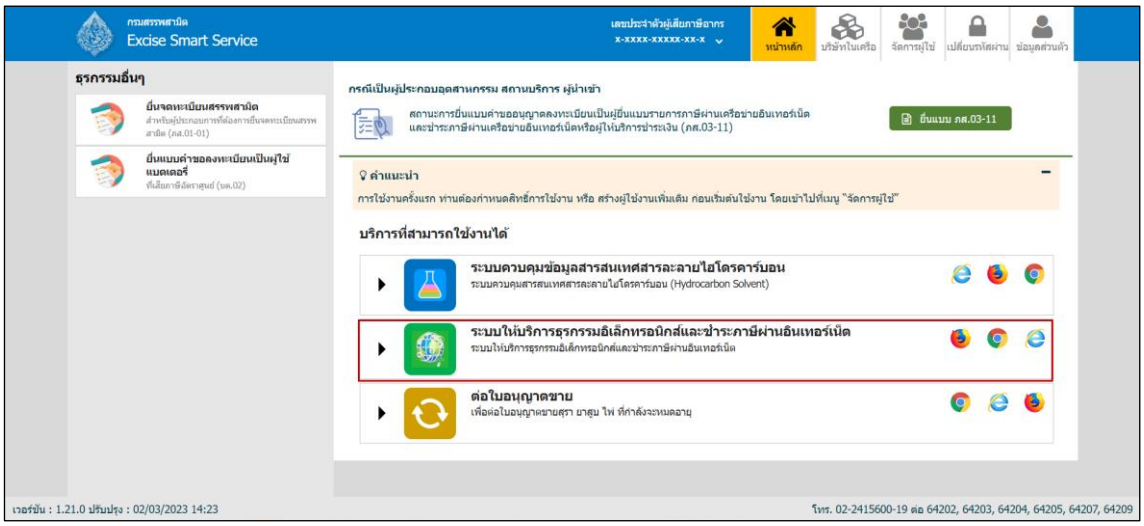

◉ เลือก “ยื่นแบบ” > “ชำระภาษี”

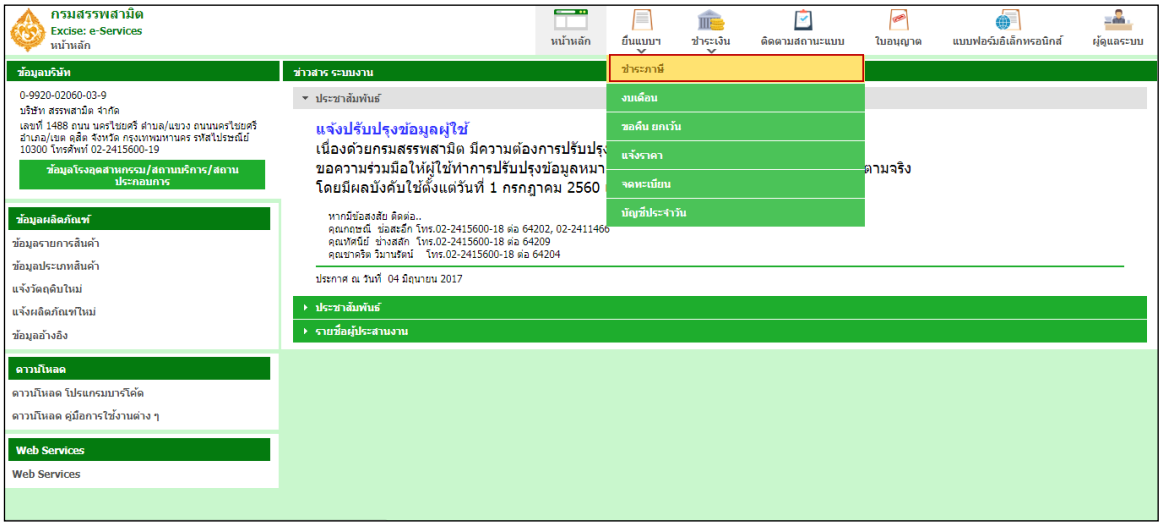

◉ เลือกบันทึกแบบฯ ใหม่ เป็น “ภส.03-07 แบบรายการภาษีสรรพสามิต ตามมาตรา 54 (1)(4) และ 55 แห่งพระราชบัญญัติภาษีสรรพสามิต พ.ศ. 2560 สำหรับน้ำมันพร้อมแบบขอชดเชยกองทุนน้ำมันเชื้อเพลิง” > กดปุ่ม [เริ่มต้นบันทึกข้อมูล]

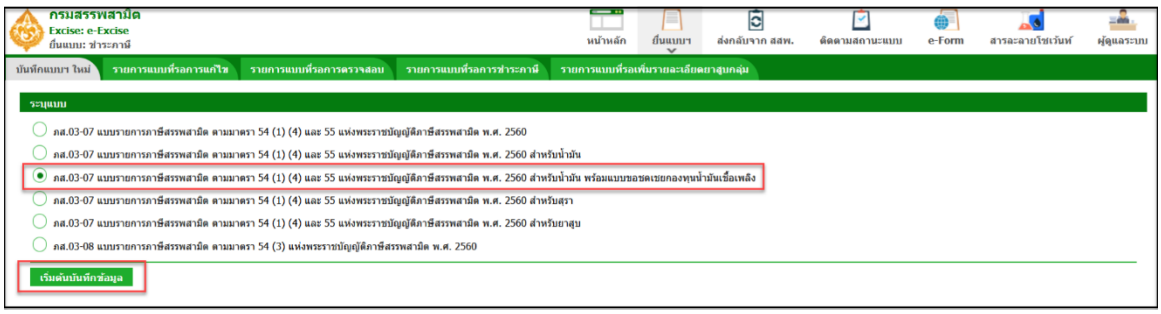

◉ แสดงตัวอย่างกรณี ระบุเงื่อนไขในการดึงรายการสินค้า ประเภทสินค้าที่ยื่นรายการภาษี เป็น “น้ำมัน” และช่วงภาษี > กดปุ่ม [ดึงข้อมูล]

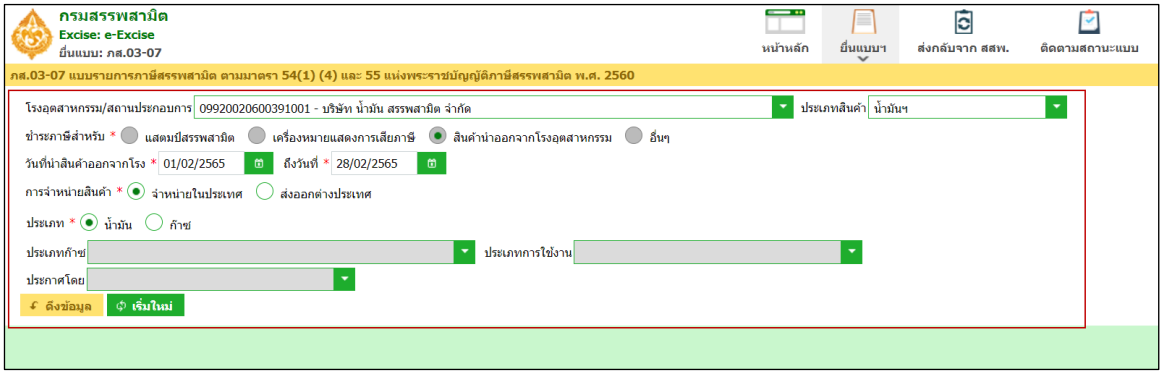

แสดงตัวอย่างกรณี ระบุเงื่อนไขในการดึงรายการสินค้า ประเภทสินค้าที่ยื่นรายการภาษี เป็น “ก๊าซ” และช่วงภาษี > กดปุ่ม [ดึงข้อมูล]

ต้องระบุ ประเภทก๊าซ ประเภทการใช้งาน และประกาศโดย

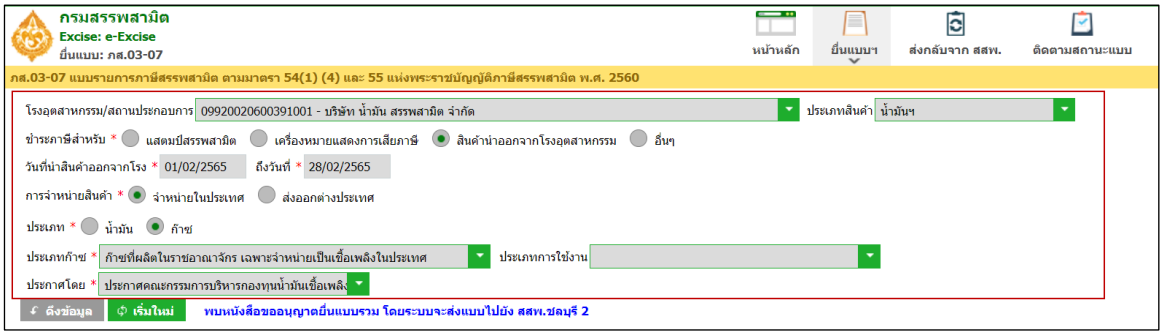

***** กรณีพบหนังสือขออนุญาตยื่นแบบรวมระบบแสดงพื้นที่ขอยื่นแบบรวมดังรูปภาพด้านล่าง *****

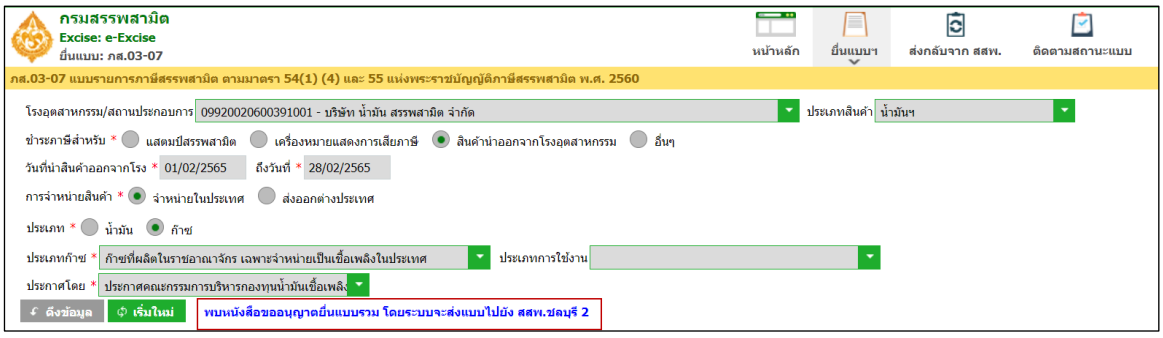

◉ ระบุข้อมูลในส่วนรายการสินค้า สามารถทำได้ 4 วิธีดังนี้

> กรณี สินค้าที่ยื่นเป็น "น้ำมัน" ระบบเปิดช่อง เนื้อน้ำมัน, สารเติมแแต่ง, ไบโอดีเซล ให้กรอกข้อมูลและปิดช่องอัตราชดเชยไม่ให้แก้ไข
>
> กรณี สินค้าที่ยื่นเป็น "ก๊าซ" ระบบปิดช่อง เนื้อน้ำมัน, สารเติมแแต่ง, ไบโอดีเซล ไม่ให้กรอกข้อมูล พร้อมเปิดช่องปริมาณสินค้าที่เสียภาษีให้กรอกข้อมูล และปิดช่องอัตราชดเชยไม่ให้แก้ไข

◉ เลือกสินค้า และระบุข้อมูลรายการสินค้า

ตัวอย่างกรณีสินค้าที่ยื่นเป็น "น้ำมัน" ระบบเปิดช่อง เนื้อน้ำมัน, สารเติมแแต่ง, ไบโอดีเซล ให้กรอกข้อมูล และปิดช่องอัตราชดเชยไม่ให้แก้ไข

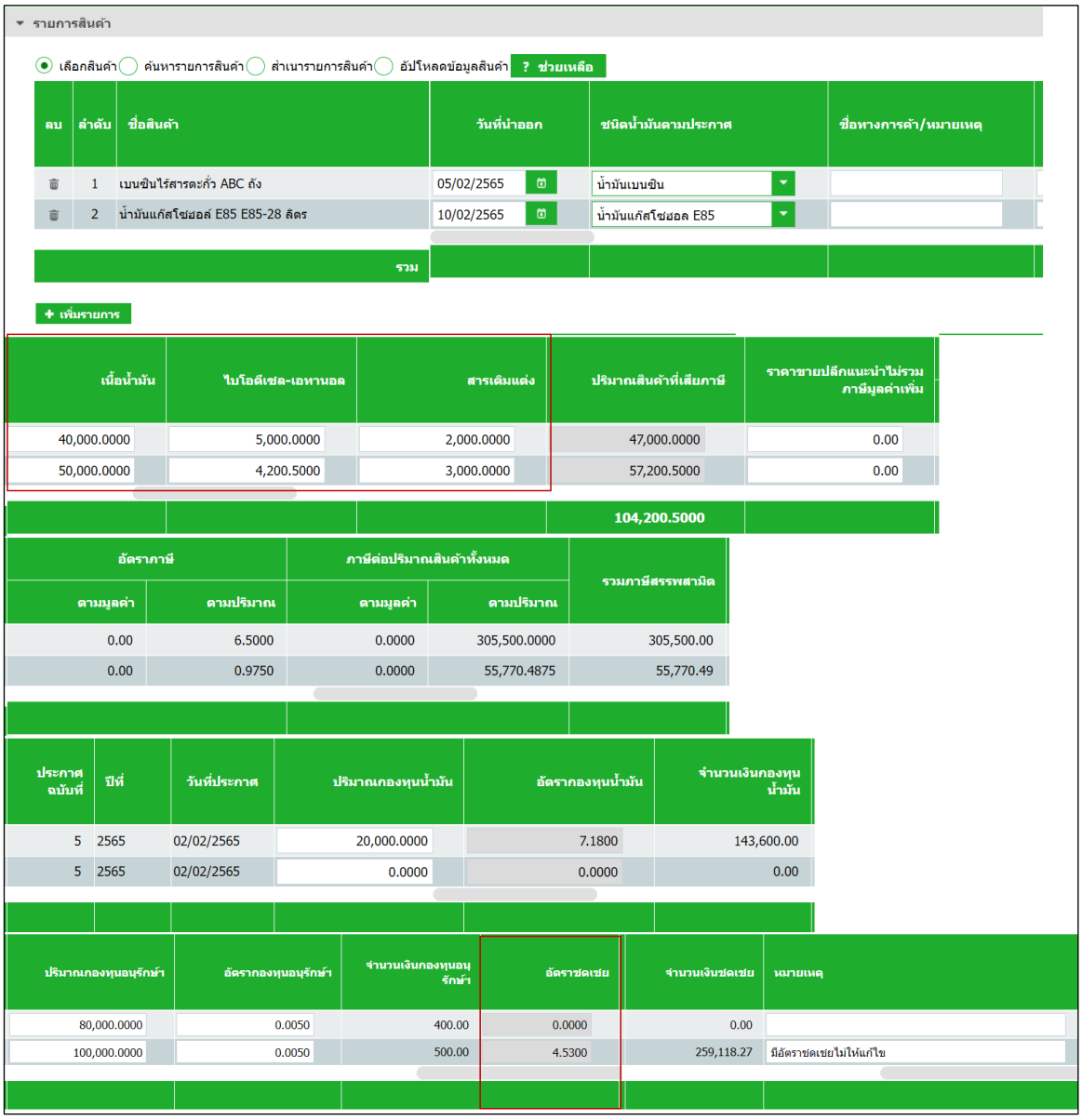

รายการสินค้า

เลือกสินค้า ค้นหารายการสินค้า ส่าเนารายการสินค้า อัปโหลดข้อมูลสินค้า ? ช่วยเหลือ

ลบ	ลำดับ	ชื่อสินค้า	วันที่นำออก	ชนิดน้ำมันตามประกาศ	ชื่อทางการค้า/หมายเหตุ
	1	เบนซินไร้สารตะกั่ว ABC ถัง	05/02/2565	น้ำมันเบนซิน	
	2	น้ำมันแก๊สโซฮอล์ E85 E85-28 ลิตร	10/02/2565	น้ำมันแก๊สโซฮอล E85	
		รวม			

+ เพิ่มรายการ

เนื้อน้ำมัน	ไบโอดีเซล-เอทานอล	สารเติมแต่ง	ปริมาณสินค้าที่เสียภาษี	ราคาขายปลีกแนะนำไม่รวมภาษีมูลค่าเพิ่ม
40,000.0000	5,000.0000	2,000.0000	47,000.0000	0.00
50,000.0000	4,200.5000	3,000.0000	57,200.5000	0.00
			104,200.5000	

อัตราภาษี		ภาษีต่อปริมาณสินค้าทั้งหมด		รวมภาษีสรรพสามิต
ตามมูลค่า	ตามปริมาณ	ตามมูลค่า	ตามปริมาณ	
0.00	6.5000	0.0000	305,500.0000	305,500.00
0.00	0.9750	0.0000	55,770.4875	55,770.49

ประกาศฉบับที่	ปีที่	วันที่ประกาศ	ปริมาณกองทุนน้ำมัน	อัตรากองทุนน้ำมัน	จำนวนเงินกองทุนน้ำมัน
5	2565	02/02/2565	20,000.0000	7.1800	143,600.00
5	2565	02/02/2565	0.0000	0.0000	0.00

ปริมาณกองทุนอนุรักษ์ฯ	อัตรากองทุนอนุรักษ์ฯ	จำนวนเงินกองทุนอนุรักษ์ฯ	อัตราชดเชย	จำนวนเงินชดเชย	หมายเหตุ
80,000.0000	0.0050	400.00	0.0000	0.00	
100,000.0000	0.0050	500.00	4.5300	259,118.27	มีอัตราชดเชยไม่ให้แก้ไข

ตัวอย่างกรณีสินค้าที่ยื่นเป็น "ก๊าซ" ระบบปิดช่อง เนื้อน้ำมัน, สารเติมแแต่ง, ไบโอดีเซล ไม่ให้กรอกข้อมูล พร้อมเปิดช่องปริมาณสินค้าที่เสียภาษีให้กรอกข้อมูล และปิดช่องอัตราชดเชยไม่ให้แก้ไข

รายการสินค้า

เลือกสินค้า | ค้นหารายการสินค้า | สำเนารายการสินค้า | อัปโหลดข้อมูลสินค้า | ? ช่วยเหลือ

ลบ	ลำดับ	ชื่อสินค้า	วันที่นำออก	ชนิดน้ำมันตามประกาศ	ชื่อทางการค้า/หมายเหตุ
	1	ก๊าซปิโตรเลียมเหลว (แอล.พี.จี.) และก๊าซที่คล้า	01/02/2565	ก๊าซปิโตรเลียมเหลว (LPG)	
		รวม			

+ เพิ่มรายการ

เนื้อน้ำมัน	ไบโอดีเซล-เอทานอล	สารเติมแต่ง	ปริมาณสินค้าที่เสียภาษี	ราคาขายปลีกแนะนำไม่รวมภาษีมูลค่าเพิ่ม
0.0000	0.0000	0.0000	300,000.0000	0.00
			300,000.0000	

อัตราภาษี		ภาษีต่อปริมาณสินค้าทั้งหมด		รวมภาษีสรรพสามิต
ตามมูลค่า	ตามปริมาณ	ตามมูลค่า	ตามปริมาณ	
0.00	2.1700	0.0000	651,000.0000	651,000.00

ประกาศฉบับที่	ปีที่	วันที่ประกาศ	ปริมาณกองทุนน้ำมัน	อัตรากองทุนน้ำมัน	จำนวนเงินกองทุนน้ำมัน
4	2565	24/01/2565	0.0000	0.0000	0.00

ปริมาณกองทุนอนุรักษ์ฯ	อัตรากองทุนอนุรักษ์ฯ	จำนวนเงินกองทุนอนุรักษ์ฯ
0.0000	0.0000	0.00

วิธีขนส่ง	เที่ยวที่	ชื่อเรือ	ปลายทาง
		× เพิ่ม	× เพิ่ม

อัตราชดเชย	ปริมาณรวมที่จำหน่าย	ปริมาณที่มีสิทธิ์ขอรับเงินชดเชย	จำนวนเงินชดเชย	หมายเหตุ
14.8686	45,000.0000	45,000.0000	669,087.00	

◉ ค้นหารายการสินค้า และระบุข้อมูลรายการสินค้า

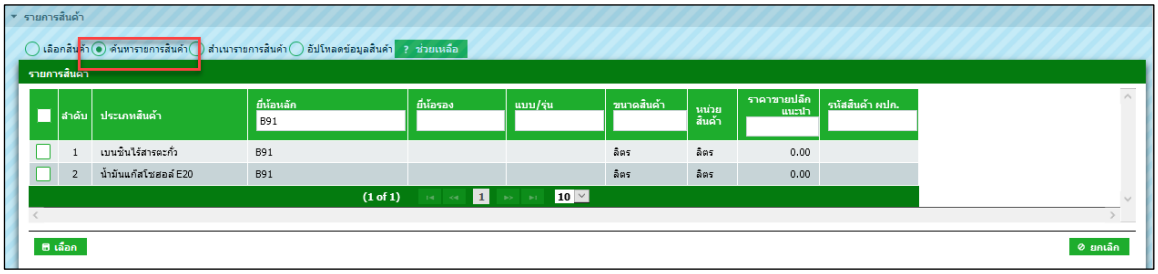

◉ สำเนารายการสินค้า

- ระบุเงื่อนไขในการดึงข้อมูลเพื่อสำเนารายการสินค้า กดปุ่ม [ดึงข้อมูล]
- เลือกรายการแบบที่ต้องการสำเนา > กดปุ่ม [สำเนารายการสินค้า] ระบบแสดงข้อมูลตามรายการที่สำเนา

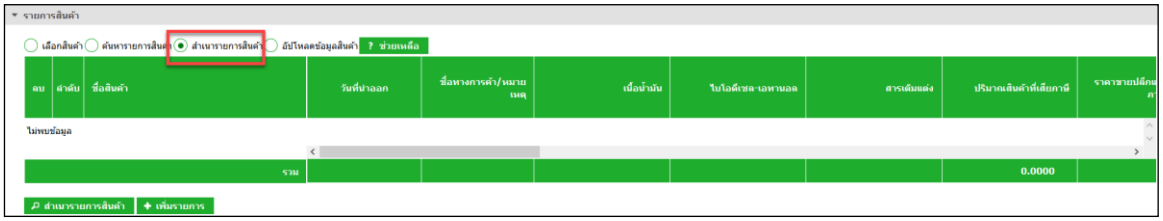

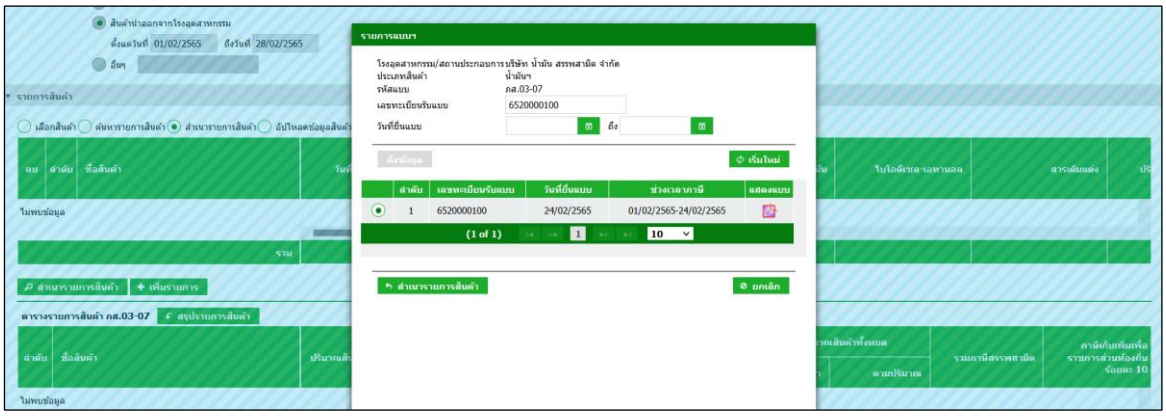

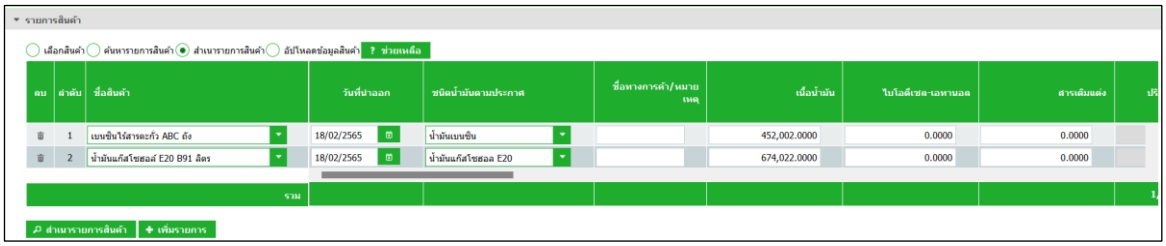

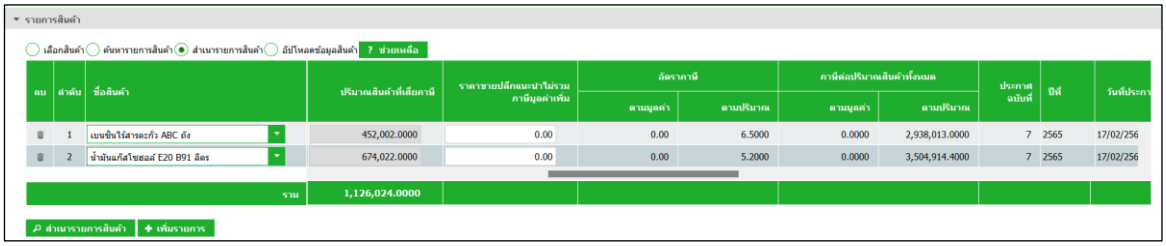

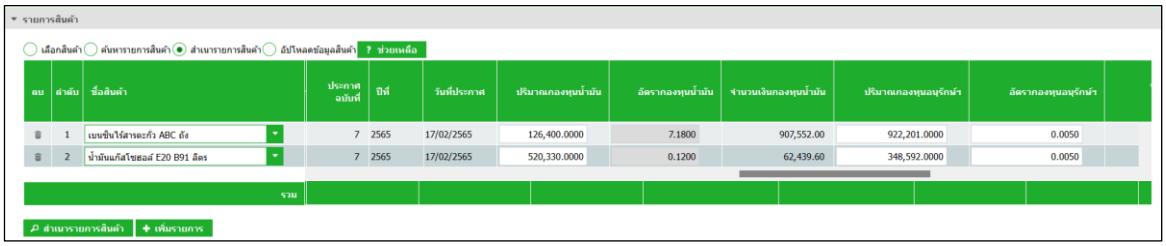

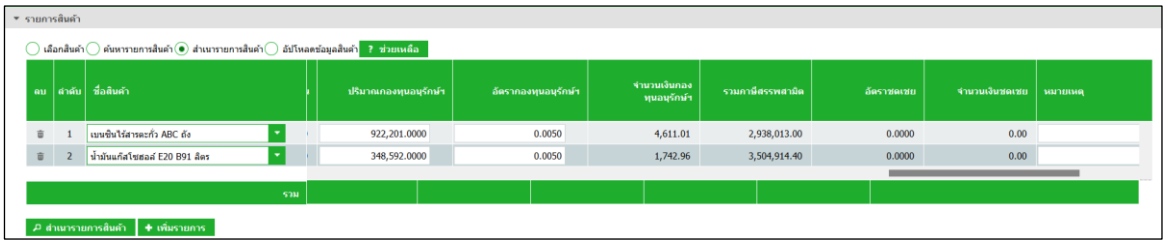

◉ อัปโหลดข้อมูลสินค้า

- สามารถดาวน์โหลดรูปแบบไฟล์ได้จากการกดปุ่ม [ช่วยเหลือ]

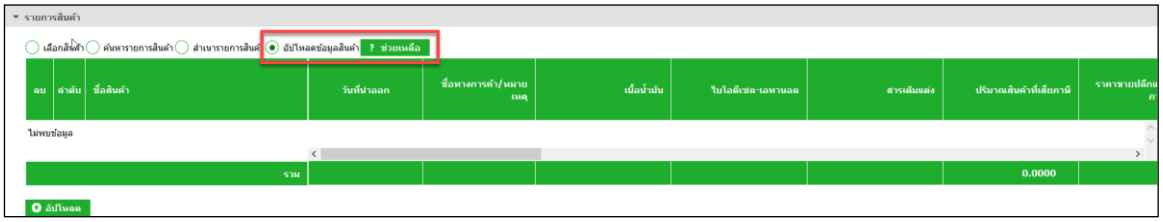

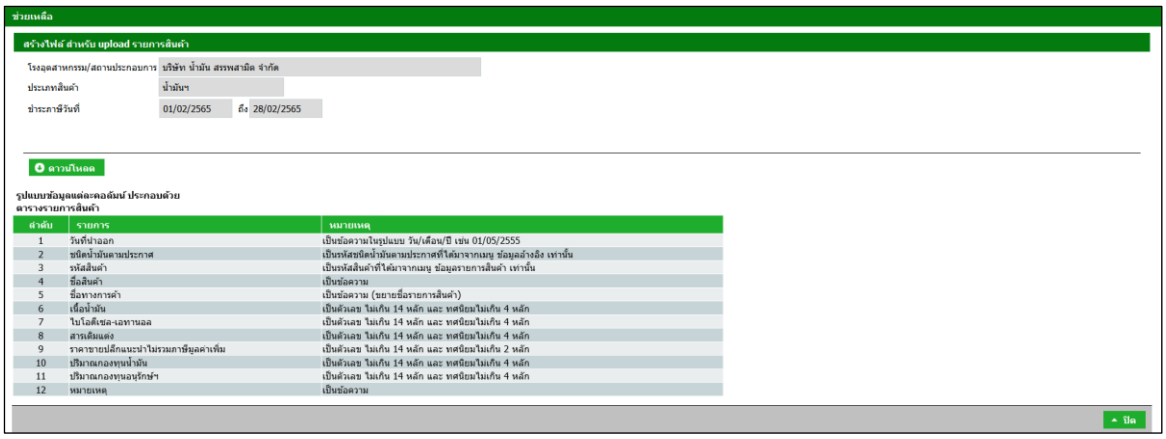

- ตัวอย่างไฟล์สินค้าประเภทน้ำมัน

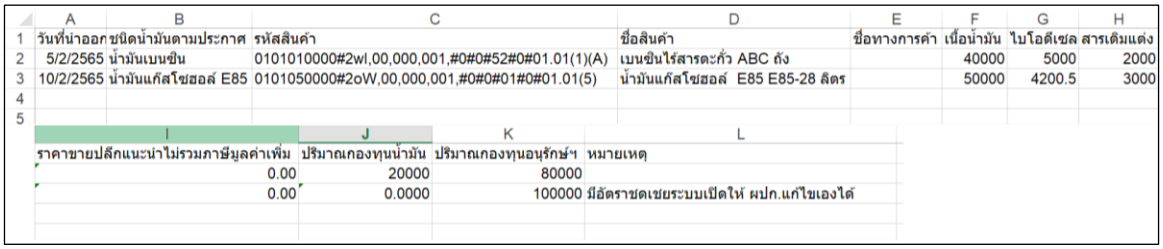

	A	B	C	D	E	F	G	H
1	วันที่นำออก	ชนิดน้ำมันตามประกาศ	รหัสสินค้า	ชื่อสินค้า	ชื่อทางการค้า	เนื้อน้ำมัน	ไบโอดีเซล	สารเติมแต่ง
2	5/2/2565	น้ำมันเบนซิน	0101010000#2wl,00,000,001,#0#0#52#0#01.01(1)(A)	เบนซินไร้สารตะกั่ว ABC ถัง		40000	5000	2000
3	10/2/2565	น้ำมันแก๊สโซฮอล์ E85	0101050000#2oW,00,000,001,#0#0#01#0#01.01(5)	น้ำมันแก๊สโซฮอล์ E85 E85-28 ลิตร		50000	4200.5	3000
4								
5								

I	J	K	L
ราคาขายปลีกแนะนำไม่รวมภาษีมูลค่าเพิ่ม	ปริมาณกองทุนน้ำมัน	ปริมาณกองทุนอนุรักษ์ฯ	หมายเหตุ
0.00	20000	80000	
0.00	0.0000	100000	มีอัตราชดเชยระบบเปิดให้ ผปก.แก้ไขเองได้

- ตัวอย่างไฟล์สินค้าประเภทก๊าซ

	A	B	C	D	E	F	G	H	I	J	K	L	M
1	วันที่นำออก	ชนิดน้ำมันตามประกาศ	รหัสสินค้า	ชื่อสินค้า	ชื่อทางการค้า	ปริมาณสินค้าที่เสียภาษี	ราคาขายปลีกแนะนำไ	ปริมาณกองทุนน้ำมัน	ปริมาณกองทุนอนุรักษ์ฯ	อัตราภาษีกองทุนน้ำมัน	อัตราภาษีกองทุนอนุรักษ์ฯ	วิธีขนส่ง	เที่ยวที่
2	02/02/2565		0107100000#2r1,(	ก๊าซปิโตรเลียมเหลว (แอ	FF	24568		25624					
3	02/02/2565		0107100000#2r1,(	ก๊าซปิโตรเลียมเหลว (แอ	FF	55211		4899					
4													
5													
6													

- กดปุ่ม “อัปโหลด” เพื่อนำไฟล์รายการสินค้าตามขั้นตอน

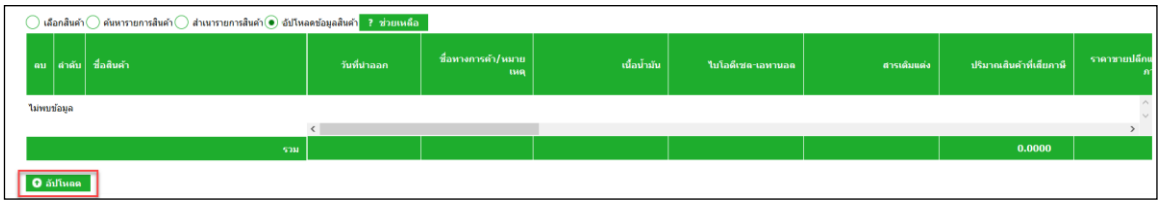

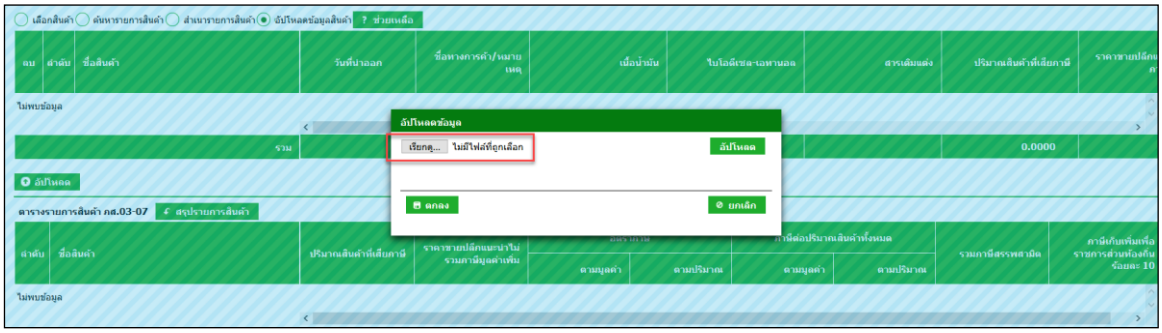

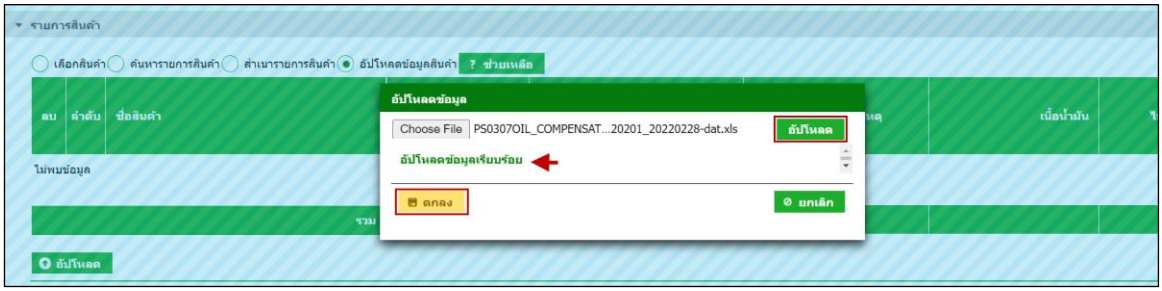

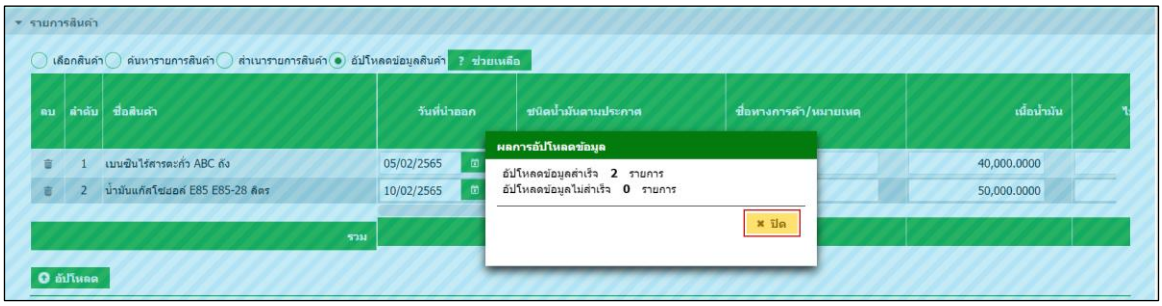

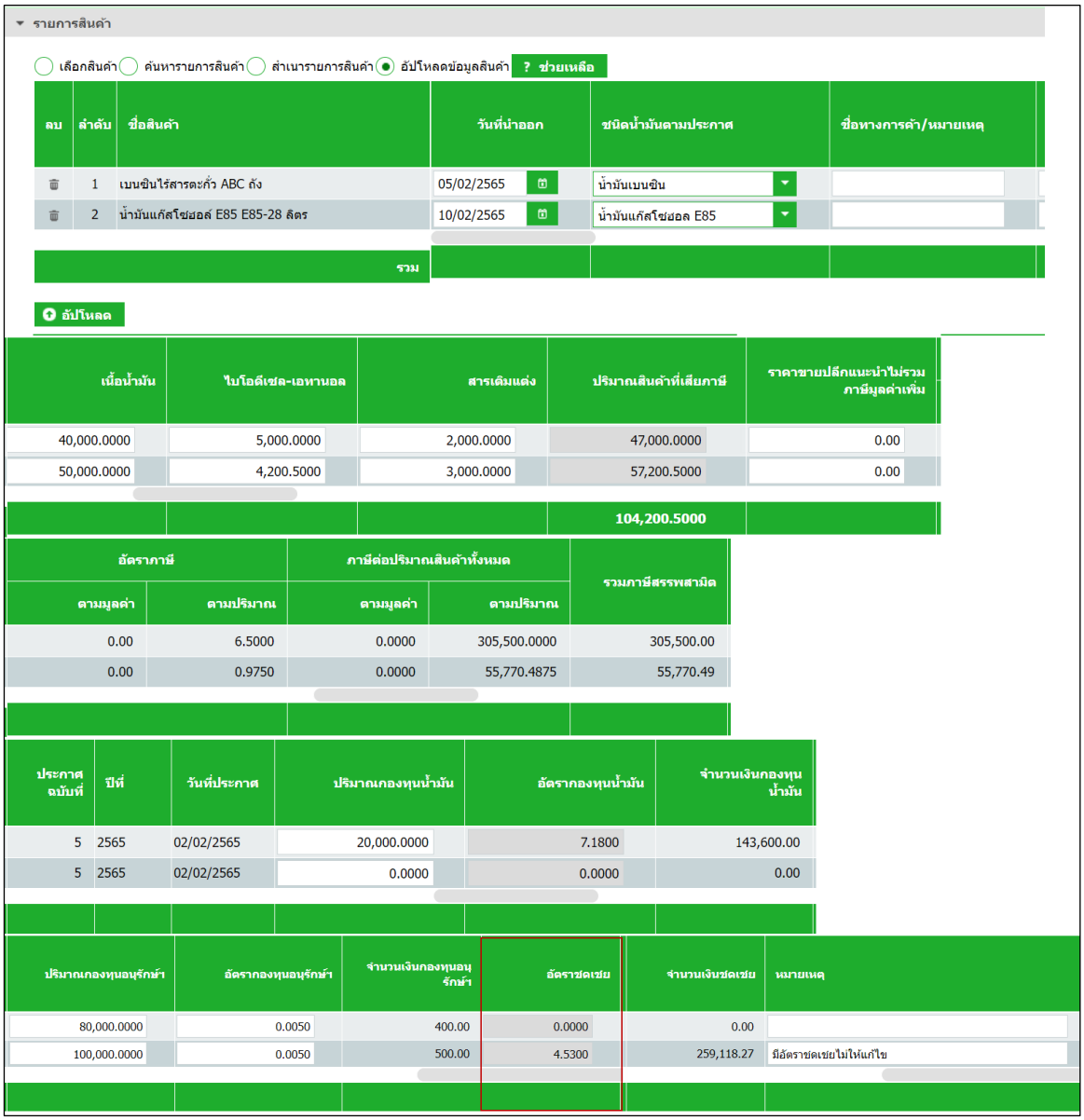

รายการสินค้า

เลือกสินค้า ค้นหารายการสินค้า สำเนารายการสินค้า อัปโหลดข้อมูลสินค้า ? ช่วยเหลือ

ลบ	ลำดับ	ชื่อสินค้า	วันที่นำออก	ชนิดน้ำมันตามประกาศ	ชื่อทางการค้า/หมายเหตุ
	1	เบนซินไร้สารตะกั่ว ABC ถัง	05/02/2565	น้ำมันเบนซิน	
	2	น้ำมันแก๊สโซฮอล์ E85 E85-28 ลิตร	10/02/2565	น้ำมันแก๊สโซฮอล์ E85	
		รวม			

อัปโหลด

เนื้อน้ำมัน	ไบโอดีเซล-เอทานอล	สารเติมแต่ง	ปริมาณสินค้าที่เสียภาษี	ราคาขายปลีกแนะนำไม่รวมภาษีมูลค่าเพิ่ม
40,000.0000	5,000.0000	2,000.0000	47,000.0000	0.00
50,000.0000	4,200.5000	3,000.0000	57,200.5000	0.00
			104,200.5000	

อัตราภาษี		ภาษีต่อปริมาณสินค้าทั้งหมด		รวมภาษีสรรพสามิต
ตามมูลค่า	ตามปริมาณ	ตามมูลค่า	ตามปริมาณ	
0.00	6.5000	0.0000	305,500.0000	305,500.00
0.00	0.9750	0.0000	55,770.4875	55,770.49

ประกาศฉบับที่	ปีที่	วันที่ประกาศ	ปริมาณกองทุนน้ำมัน	อัตรากองทุนน้ำมัน	จำนวนเงินกองทุนน้ำมัน
5	2565	02/02/2565	20,000.0000	7.1800	143,600.00
5	2565	02/02/2565	0.0000	0.0000	0.00

ปริมาณกองทุนอนุรักษ์ฯ	อัตรากองทุนอนุรักษ์ฯ	จำนวนเงินกองทุนอนุรักษ์ฯ	อัตราชดเชย	จำนวนเงินชดเชย	หมายเหตุ
80,000.0000	0.0050	400.00	0.0000	0.00	
100,000.0000	0.0050	500.00	4.5300	259,118.27	มีอัตราชดเชยไม่ให้แก้ไข

- สินค้าประเภทก๊าซ ระบุรายละเอียดสินค้า

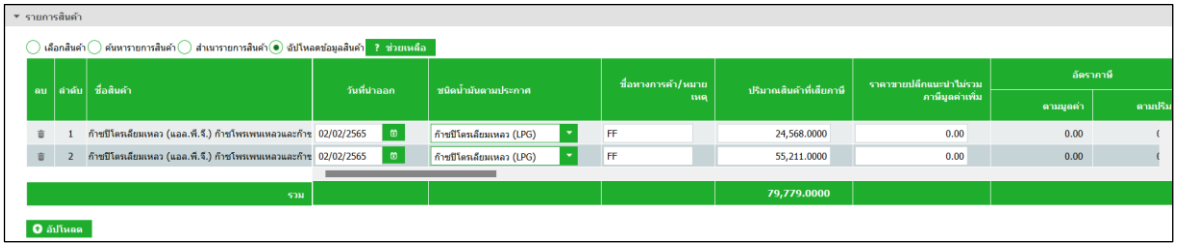

รายการสินค้า

เลือกสินค้า ค้นหารายการสินค้า สำเนารายการสินค้า อัปโหลดข้อมูลสินค้า ? ช่วยเหลือ

ลบ	ลำดับ	ชื่อสินค้า	วันที่นำออก	ชนิดน้ำมันตามประกาศ	ชื่อทางการค้า/หมายเหตุ	ปริมาณสินค้าที่เสียภาษี	ราคาขายปลีกแนะนำไม่รวมภาษีมูลค่าเพิ่ม	อัตราภาษี	
								ตามมูลค่า	ตามปริม
	1	ก๊าซปิโตรเลียมเหลว (แอล.พี.จี.) ก๊าซโพรเพนเหลวและก๊าซ	02/02/2565	ก๊าซปิโตรเลียมเหลว (LPG)	FF	24,568.0000	0.00	0.00	(
	2	ก๊าซปิโตรเลียมเหลว (แอล.พี.จี.) ก๊าซโพรเพนเหลวและก๊าซ	02/02/2565	ก๊าซปิโตรเลียมเหลว (LPG)	FF	55,211.0000	0.00	0.00	(
		รวม				79,779.0000			

อัปโหลด

- กรณีมีอัตรากองทุนน้ำมัน อัตราชดเชย ตามประกาศ ระบบจะดึงให้อัตโนมัติ
- กรณีมีอัตราชดเชย ระบบปิดให้แก้ไขข้อมูลได้

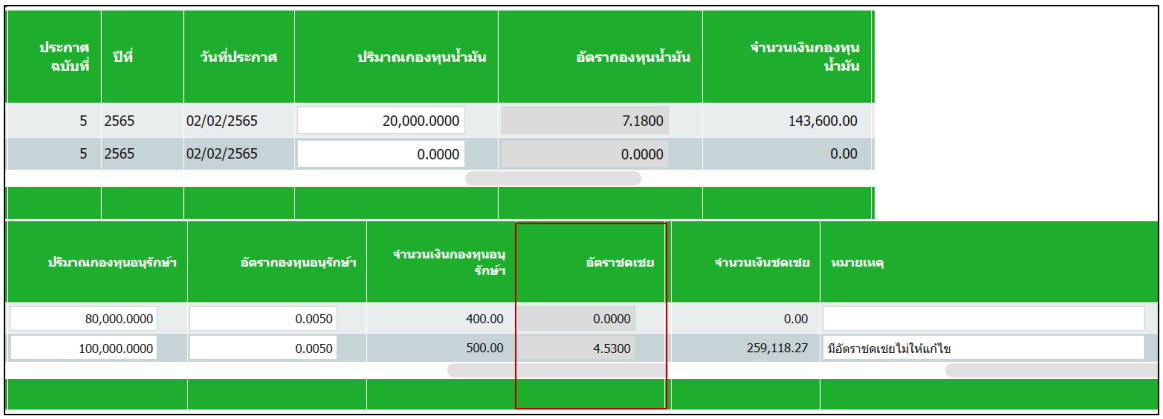

ประกาศฉบับที่	ปีที่	วันที่ประกาศ	ปริมาณกองทุนน้ำมัน	อัตรากองทุนน้ำมัน	จำนวนเงินกองทุนน้ำมัน
5	2565	02/02/2565	20,000.0000	7.1800	143,600.00
5	2565	02/02/2565	0.0000	0.0000	0.00

ปริมาณกองทุนอนุรักษ์ฯ	อัตรากองทุนอนุรักษ์ฯ	จำนวนเงินกองทุนอนุรักษ์ฯ	อัตราชดเชย	จำนวนเงินชดเชย	หมายเหตุ
80,000.0000	0.0050	400.00	0.0000	0.00	
100,000.0000	0.0050	500.00	4.5300	259,118.27	มีอัตราชดเชยไม่ให้แก้ไข

- เลือกที่จะใส่หรือไม่ใส่ข้อมูล วิธีขนส่ง เที่ยวที่ ปลายทางได้ ในส่วนของประกาศฉบับที่ และอัตราชดเชยระบบจะดึงมาให้อัตโนมัติ

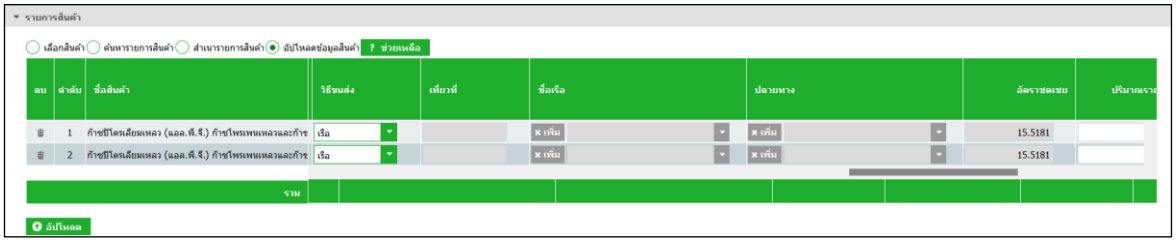

ลบ	ลำดับ	ชื่อสินค้า	วิธีขนส่ง	เที่ยวที่	ชื่อเรือ	ปลายทาง	อัตราชดเชย	ปริมาณราย
	1	ก๊าซปิโตรเลียมเหลว (แอล.พี.จี.) ก๊าซโพรเพนเหลวและก๊าซ	เรือ		เพิ่ม	เพิ่ม	15.5181	
	2	ก๊าซปิโตรเลียมเหลว (แอล.พี.จี.) ก๊าซโพรเพนเหลวและก๊าซ	เรือ		เพิ่ม	เพิ่ม	15.5181	
		รวม						

- ส่วนของประกาศฉบับที่ และอัตราชดเชยระบบจะดึงมาให้อัตโนมัติ

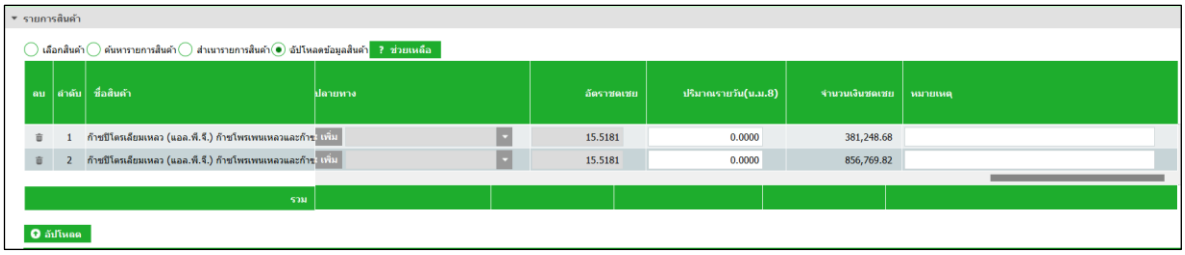

ลบ	ลำดับ	ชื่อสินค้า	ปลายทาง	อัตราชดเชย	ปริมาณรายวัน(น.ม.8)	จำนวนเงินชดเชย	หมายเหตุ
	1	ก๊าซปิโตรเลียมเหลว (แอล.พี.จี.) ก๊าซโพรเพนเหลวและก๊าซ	เพิ่ม	15.5181	0.0000	381,248.68	
	2	ก๊าซปิโตรเลียมเหลว (แอล.พี.จี.) ก๊าซโพรเพนเหลวและก๊าซ	เพิ่ม	15.5181	0.0000	856,769.82	
		รวม					

◉ กดปุ่ม [สรุปรายการสินค้า] ที่ตารางรายการสินค้า

ตารางรายการสินค้า กส.03-07 | สรุปรายการสินค้า

ลำดับ	ชื่อสินค้า	ปริมาณสินค้าที่เสียภาษี	ราคาขายปลีกแนะนำไม่รวมภาษีมูลค่าเพิ่ม	อัตราภาษี	
				ตามมูลค่า	ตามปริมาณ
1	เบนซินไร้สารตะกั่ว ABC ถัง	47,000.0000	0.00	0.00	6.5000
2	น้ำมันแก๊สโซฮอล์ E85 E85-28 ลิตร	57,200.5000	0.00	0.00	0.9750

ภาษีต่อปริมาณสินค้าทั้งหมด		รวมภาษีสรรพสามิต	ภาษีเก็บเพิ่มเพื่อราชการส่วนท้องถิ่น ร้อยละ 10
ตามมูลค่า	ตามปริมาณ		
0.0000	305,500.0000	305,500.00	30,550.00
0.0000	55,770.4875	55,770.49	5,577.05

◉ ดึงรายละเอียดประกาศ

รายละเอียดประกาศคณะกรรมการ

กองทุนน้ำมันเชื้อเพลิง	5/2565 ลว.2 ก.พ.2565	ดึงรายละเอียดประกาศ
กองทุนน้ำมันเชื้อเพลิง (ขอรับชดเชย)	5/2565 ลว.2 ก.พ.2565	
กองทุนอนุรักษ์พลังงาน	พ.ศ.2564 ลว.24 พ.ย.2564	

◉ ระบุรายการหัก ลดหย่อนภาษี เบี้ยปรับ เงินเพิ่ม และกำหนดวันที่ชำระเงิน

รวมรายการ

รวมภาษี	361,270.00	36,127.05	บาท	
หัก ลดหย่อนภาษี	0.00	0.00	บาท	คำขอหักลดหย่อนภาษีสรรพสามิต (กส.05-03)
คงเหลือภาษี	361,270.00	36,127.05	บาท	
เบี้ยปรับ	0.00	0.00	บาท	
เงินเพิ่มร้อยละ 0.00 ต่อเดือน	0.00	0.00	บาท	
รวม	361,270.00	36,127.05	บาท	
หัก คืนภาษี ที่	500.50	50.05	บาท	หักคืนภาษี
รวม	360,769.50	36,077.00	บาท	
รวมภาษีที่ต้องชำระทั้งสิ้น	396,846.50	บาท		
รวมจำนวนเงินกองทุนน้ำมันเชื้อเพลิง	143,600.00	บาท		
เงินเพิ่มร้อยละ 0.00 ต่อเดือน	0.00	บาท		
รวมจำนวนเงินกองทุนน้ำมันเชื้อเพลิงสุทธิ	143,600.00	บาท		
รวมจำนวนเงินกองทุนอนุรักษ์พลังงาน	900.00	บาท		
เงินเพิ่มร้อยละ 0.00 ต่อเดือน	0.00	บาท		
รวมจำนวนเงินกองทุนอนุรักษ์พลังงานสุทธิ	900.00	บาท		
กำหนดชำระเงินวันที่ *	10/08/2566			

กรณาตรวจสอบข้อมูลหนังสือหักคืนภาษีที่ระบบแสดง (ทั้งภาษีสรรพสามิต และภาษีเก็บเพิ่มขึ้นเพื่อราชการส่วนท้องถิ่น) ต้องตรงกับหนังสือครุฑที่ได้รับอนุมัติเท่านั้น

กรณีมียอดหักคืนภาษี ให้แนบหนังสือครุฑที่ได้รับอนุมัติ(ที่อ้างอิงหักคืนภาษีสรรพสามิต) เพื่อประกอบการพิจารณาออกใบเสร็จรับเงิน และส่งฉบับจริงมาที่

กรมสรรพสามิต สำนักบริหารการคลังและรายได้ ส่วนบริหารรายได้และธุรกรรมทางอิเล็กทรอนิกส์ 1488 ถ.นครไชยศรี เขตดุสิต กทม 10300 (หนังสือ ครุฑ)

◉ กรณีหักคืนภาษี

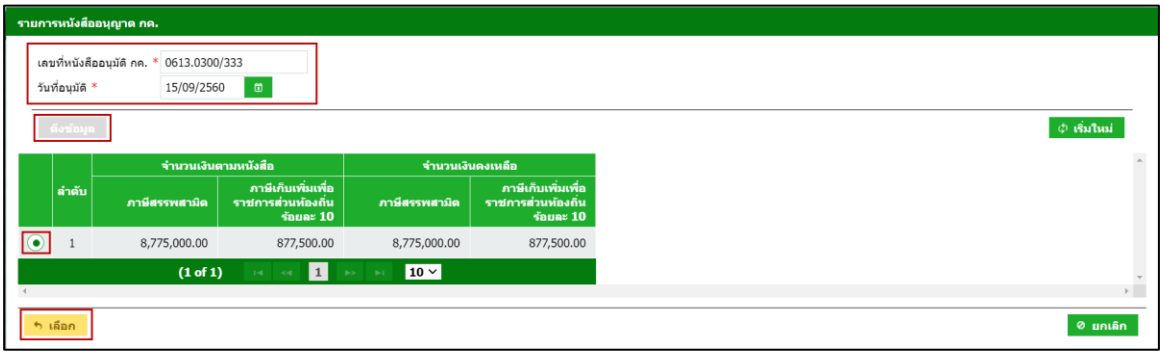

◉ แนบไฟล์เอกสารประกอบขอชดเชยและเอกสารที่ยื่นพร้อมแบบ

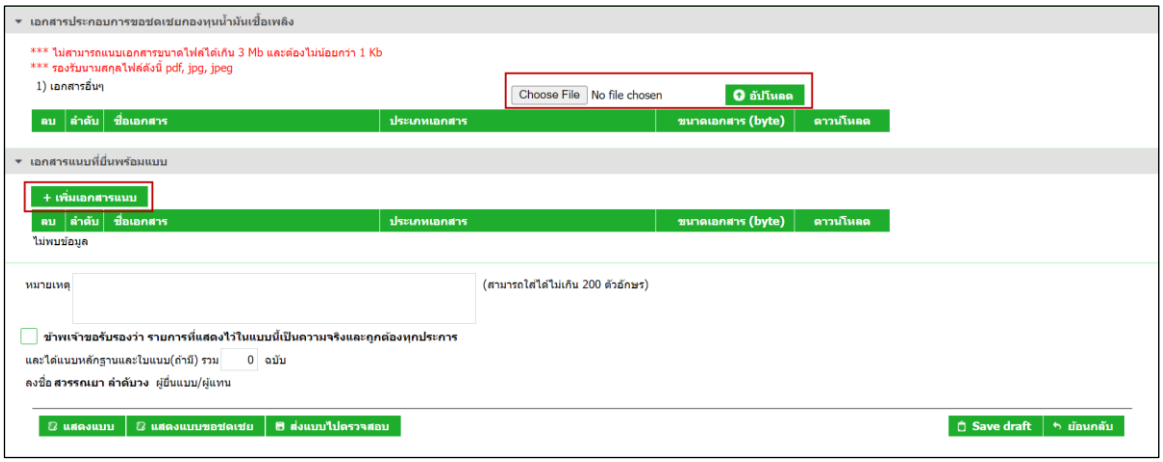

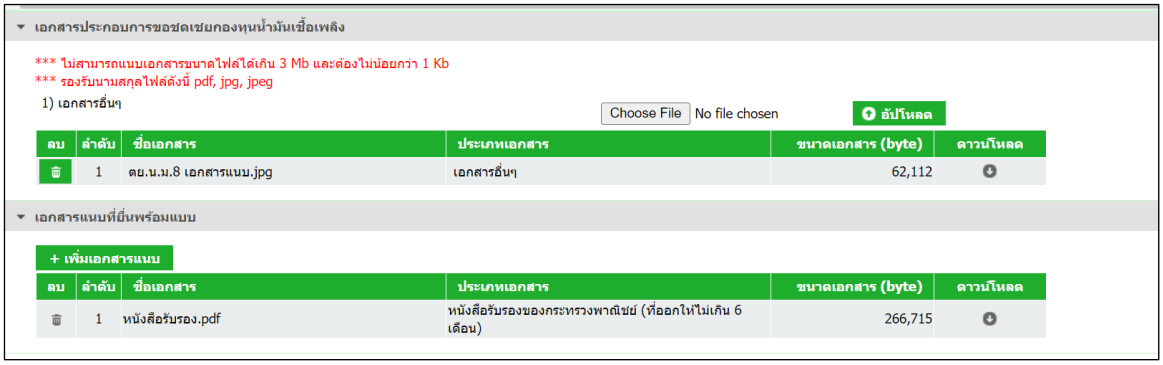

◉ แสดงตัวอย่างภาพแบบ > กดปุ่ม [แสดงแบบ]

○ แสดงแบบชำระภาษี

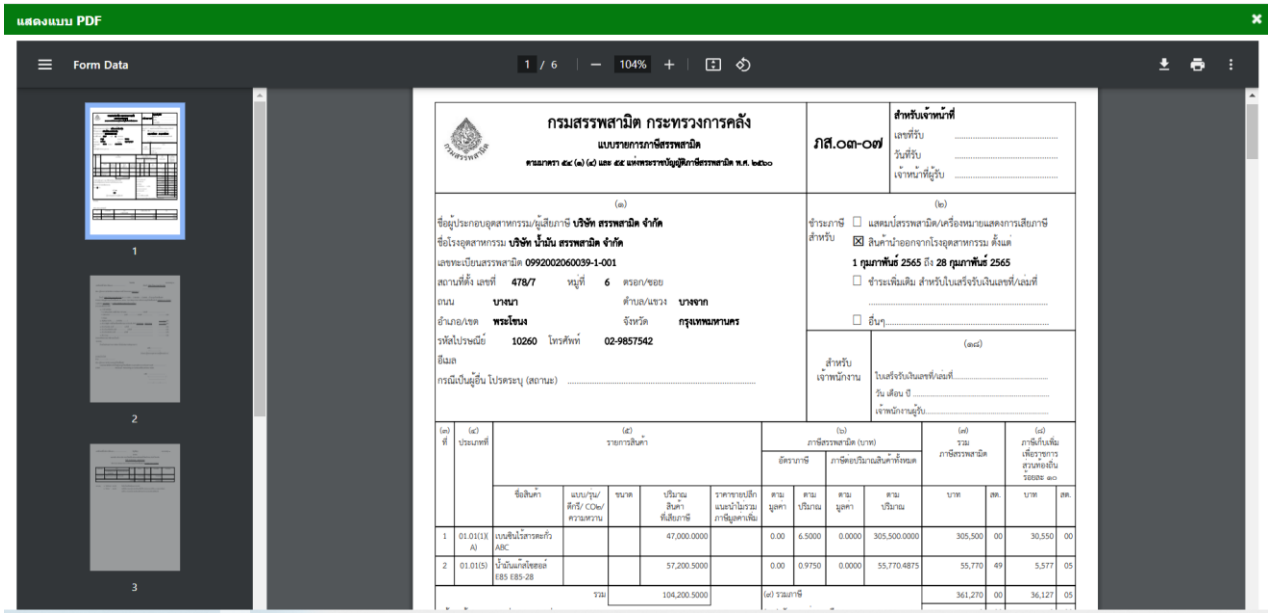

○ แสดงแบบขอชดเชย

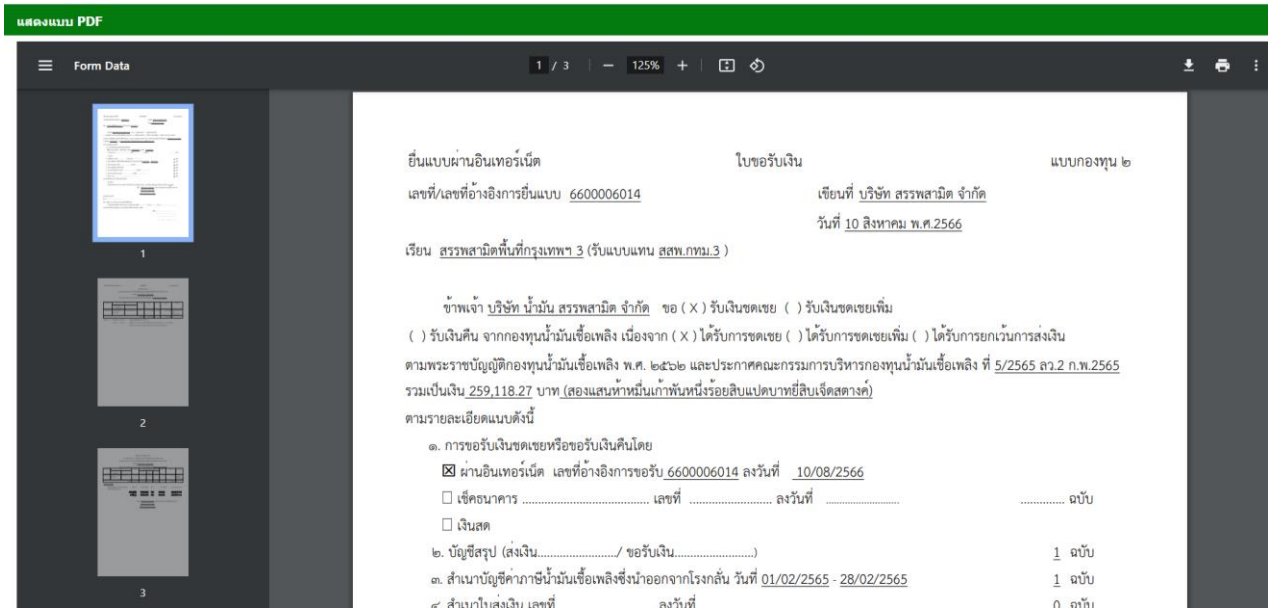

◉ ทำเครื่องหมาย ☑ รับรองข้อมูลที่สำแดงบนแบบคำขอ และกดปุ่ม [ส่งแบบไปตรวจสอบ]

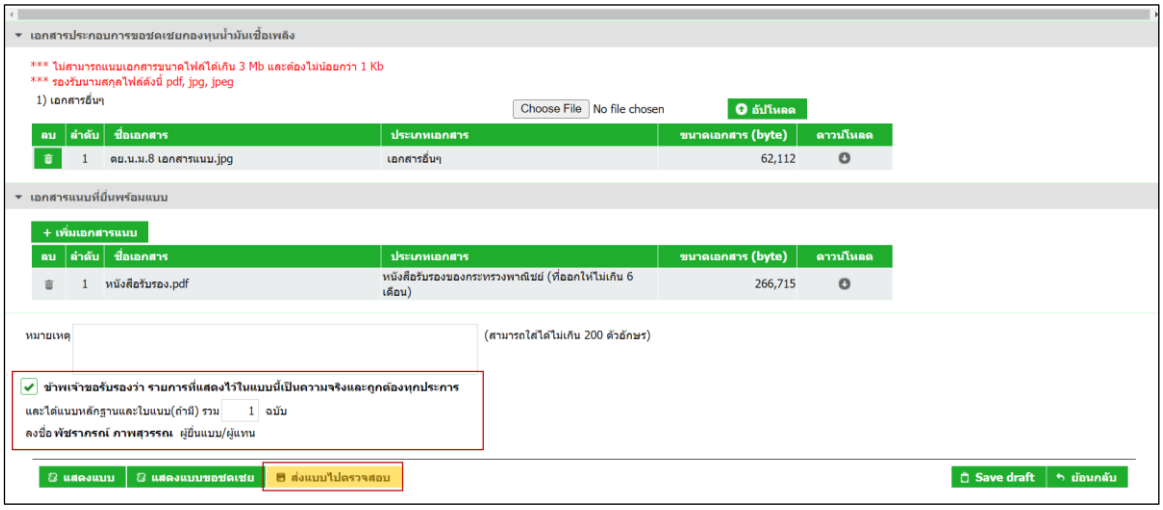

◉ กดปุ่ม [ส่งแบบไปตรวจสอบ] ระบบแสดงเลขอ้างอิงการบันทึกแบบของแบบรายการ ภส.03-07 สถานะแบบเป็น “รอยืนยันการตรวจสอบ” พร้อมแบบขอรับเงินชดเชย ก.ส.14-02 และสถานะแบบเป็น “รอชำระภาษี”

◉ กดปุ่ม แสดงแบบ [เรียกดูภาพแบบ]

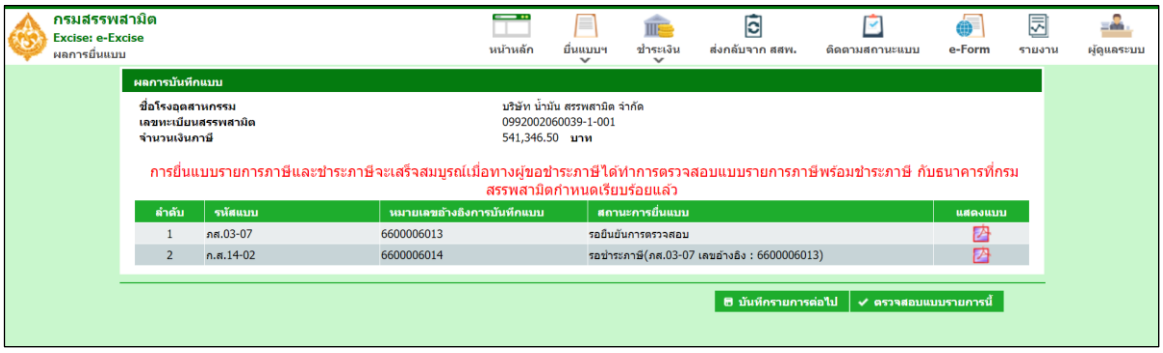

○ แสดงตัวอย่างแบบใบขอรับเงินชดเชย

ยื่นแบบผ่านอินเทอร์เน็ต ใบขอรับเงิน แบบกองทุน ๒

เลขที่/เลขที่อ้างอิงการยื่นแบบ 6600006014 เขียนที่ บริษัท สรรพสามิต จำกัด

วันที่ 10 สิงหาคม พ.ศ.2566

เรียน สรรพสามิตพื้นที่กรุงเทพฯ 3 (รับแบบแทน สสพ.กทม.3)

ข้าพเจ้า บริษัท น้ำมัน สรรพสามิต จำกัด ขอ (X) รับเงินชดเชย ( ) รับเงินชดเชยเพิ่ม ( ) รับเงินคืน จากกองทุนน้ำมันเชื้อเพลิง เนื่องจาก (X) ได้รับการชดเชย ( ) ได้รับการชดเชยเพิ่ม ( ) ได้รับการยกเว้นการส่งเงิน ตามพระราชบัญญัติกองทุนน้ำมันเชื้อเพลิง พ.ศ. ๒๕๖๒ และประกาศคณะกรรมการบริหารกองทุนน้ำมันเชื้อเพลิง ที่ 5/2565 ลว.2 ก.พ.2565 รวมเป็นเงิน 259,118.27 บาท (สองแสนห้าหมื่นเก้าพันหนึ่งร้อยสิบแปดบาทยี่สิบเจ็ดสตางค์)

ตามรายละเอียดแนบดังนี้

๑. การขอรับเงินชดเชยหรือขอรับเงินคืนโดย

☒ ผ่านอินเทอร์เน็ต เลขที่อ้างอิงการขอรับ 6600006014 ลงวันที่ 10/08/2566

☐ เช็คธนาคาร ..... เลขที่ ..... ลงวันที่ .... ฉบับ

☐ เงินสด

๒. บัญชีสรุป (ส่งเงิน...../ ขอรับเงิน.....)	1 ฉบับ
๓. สำเนาบัญชีค่าภาษีน้ำมันเชื้อเพลิงซึ่งนำออกจากโรงกลั่น วันที่ 01/02/2565 - 28/02/2565	1 ฉบับ
๔. สำเนาใบส่งเงิน เลขที่ ..... ลงวันที่	0 ฉบับ
๕. สำเนาบัญชีสรุปฯ ที่ส่งเงินไว้	0 ฉบับ
๖. สำเนาใบเสร็จรับเงิน เลขที่.....ลงวันที่.....	0 ฉบับ
๗. สำเนาใบขอรับเงิน เลขที่ ..... ลงวันที่	0 ฉบับ
๘. อื่นๆ (ระบุ)	0 ฉบับ

เสนอมาเพื่อประกอบการพิจารณาด้วยแล้ว

หมายเหตุ :

ข้าพเจ้าขอรับรองว่ารายการดังกล่าวข้างต้นเป็นความจริงทุกประการ และได้แนบหลักฐานและใบแนบ(ถ้ามี) รวม 1 ฉบับ

ลงชื่อ พัชราภรณ์ ภาพสุวรรณ ผู้ประกอบอุตสาหกรรม/ผู้รับมอบอำนาจ

(พัชราภรณ์ ภาพสุวรรณ)

วันที่ 10 สิงหาคม พ.ศ.2566

(สำหรับเจ้าหน้าที่)

ที่ กค. ...../.....

เรียน ผู้อำนวยการสำนักงานกองทุนน้ำมันเชื้อเพลิง

กรมสรรพสามิตได้ตรวจสอบเอกสารการขอเงินของบริษัท..... จำนวน..... บาท (.....)

เรียบร้อยแล้วจึงขอส่งหลักฐานการขอรับเงินมาเพื่อโปรดดำเนินการต่อไป

ลงชื่อ .....

(.....)

.....

...../...../.....

เลขที่/เลขที่อ้างอิงการยื่นแบบ..... บัญชีสรุป แบบกองทุน ๓

(ขอรับเงินชดเชย)

แสดงชนิด ปริมาณ อัตราของน้ำมันเชื้อเพลิงและผลิตภัณฑ์น้ำมันที่นำออก/รับเข้าโรงกลั่น

ลงวันที่ 01/02/2565 - 28/02/2565

อัตราประกาศคณะกรรมการบริหารกองทุนน้ำมันเชื้อเพลิง ที่ 5/2565 ลว.2 ก.พ.2565

วันที่นำออก	ชนิด		หน่วย	ปริมาณ	อัตรา	จำนวนเงิน	หมายเหตุ
	ตามพิกัดอัตราภาษีสรรพสามิต	ตามประกาศ สกนช.					
10/02/2565	น้ำมันแก๊สโซฮอล์ E85 E85-28 ลิตร	น้ำมันแก๊สโซฮอล E85	ลิตร	57,200.5000	4.5300	259,118.27	มีอัตราชดเชยระบบเปิดให้ ผปก.แก้ไขเองได้
			รวมทั้งสิ้น	57,200.5000		259,118.27	

หมายเหตุ ๑. "วันที่นำออก" หมายถึง วันที่นำน้ำมันเชื้อเพลิงออกจากโรงกลั่น

๒. "ปริมาณ" หมายถึง กรณีน้ำมัน ประกอบด้วย ช่องปริมาณเนื้อน้ำมัน ช่องเอทานอล หรือบี ๑๐๐ ช่องสารเติมแต่ง

กรณีก๊าซฯ ประกอบด้วย ช่องปริมาณที่นำออก/จำหน่าย ช่องปริมาณที่เสียภาษี

บริษัท สรรพสามิต จำกัด

รายละเอียดประกอบ บัญชีสรุปกองทุนน้ำมันเชื้อเพลิง (ขอรับเงินชดเชย)

แสดงชนิด ปริมาณ อัตราของน้ำมันเชื้อเพลิงและผลิตภัณฑ์น้ำมันที่นำออกจากโรงกลั่น

ลงวันที่ 01/02/2565 - 28/02/2565

อัตราประกาศคณะกรรมการบริหารกองทุนน้ำมันเชื้อเพลิง ที่ 5/2565 ลว.2 ก.พ.2565

วันที่นำออก	ชนิด		ปริมาณ	ปริมาณวัตถุดิบที่ใช้ในการผลิต			อัตรา	จำนวนเงิน	หมายเหตุ
	ตามพิกัดอัตราภาษีสรรพสามิต	ตามประกาศ สกนช.		เนื้อน้ำมัน	ไบโอดีเซล-เอทานอล	สารเติมแต่ง			
10/02/2565	น้ำมันแก๊สโซฮอล์ E85 E85-28 ลิตร	น้ำมันแก๊สโซฮอล E85	57,200.5000	50,000.0000	4,200.5000	3,000.0000	4.5300	259,118.27	มีอัตราชดเชยระบบเปิดให้ ผปก.แก้ไขเองได้
		รวมทั้งสิ้น	57,200.5000	50,000.0000	4,200.5000	3,000.0000		259,118.27	

รวมแยกตามชนิด

น้ำมันแก๊สโซฮอล์ E85 E85-28 ลิตร (น้ำมันแก๊สโซฮอล E85) ปริมาณ 57,200.5000 ลิตร จำนวนเงิน 259,118.27 บาท

รวมตามพิกัด 57,200.5000 ลิตร จำนวนเงิน 259,118.27 บาท

รวมทั้งหมด 57,200.5000 ลิตร จำนวนเงิน 259,118.27 บาท

ลงชื่อ พัชราภรณ์ ภาพสุวรรณ ผู้ประกอบอุตสาหกรรม/ผู้รับมอบอำนาจ

(พัชราภรณ์ ภาพสุวรรณ)

วันที่ 10 สิงหาคม พ.ศ.2566

- **ขั้นตอนการตรวจสอบแบบชำระภาษี สามารถอ่านได้ที่หัวข้อ "ขั้นตอนการตรวจสอบแบบชำระภาษี โดยผู้ประกอบการ"**
- **ขั้นตอนการชำระภาษีสรรพสามิต สามารถอ่านได้ที่หัวข้อ "ขั้นตอนการชำระภาษีสรรพสามิต"**
- **ขั้นตอนขั้นตอนการติดตามสถานะ สามารถอ่านได้ที่หัวข้อ "ขั้นตอนการติดตามสถานะและการพิมพ์ใบเสร็จรับเงิน"**

5.ขั้นตอนการยื่นแบบรายการภาษีสรรพสามิต ภส.03-07 สินค้ารถยนต์และรถจักรยานยนต์

การยื่นแบบรายการภาษีสรรพสามิต “ภส.03-07 แบบรายการภาษีสรรพสามิต ตามมาตรา 54 (1)(4) และ 55 แห่งพระราชบัญญัติภาษีสรรพสามิต พ.ศ. 2560” สำหรับสินค้ารถยนต์และรถจักรยานยนต์ มีขั้นตอนดังนี้

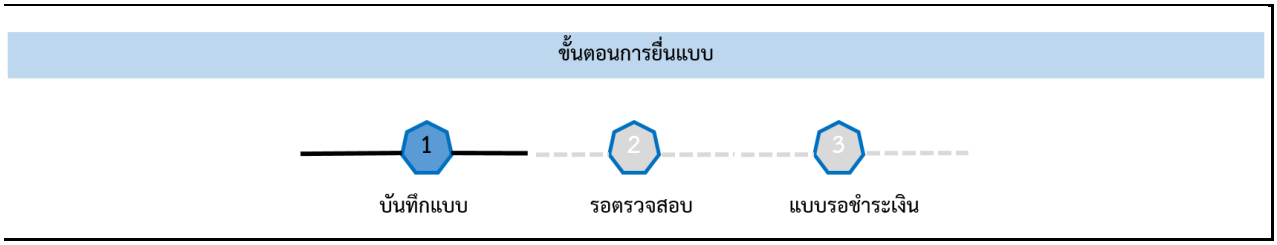

◉ **เข้าเว็บไซต์กรมสรรพสามิต** http://www.excise.go.th

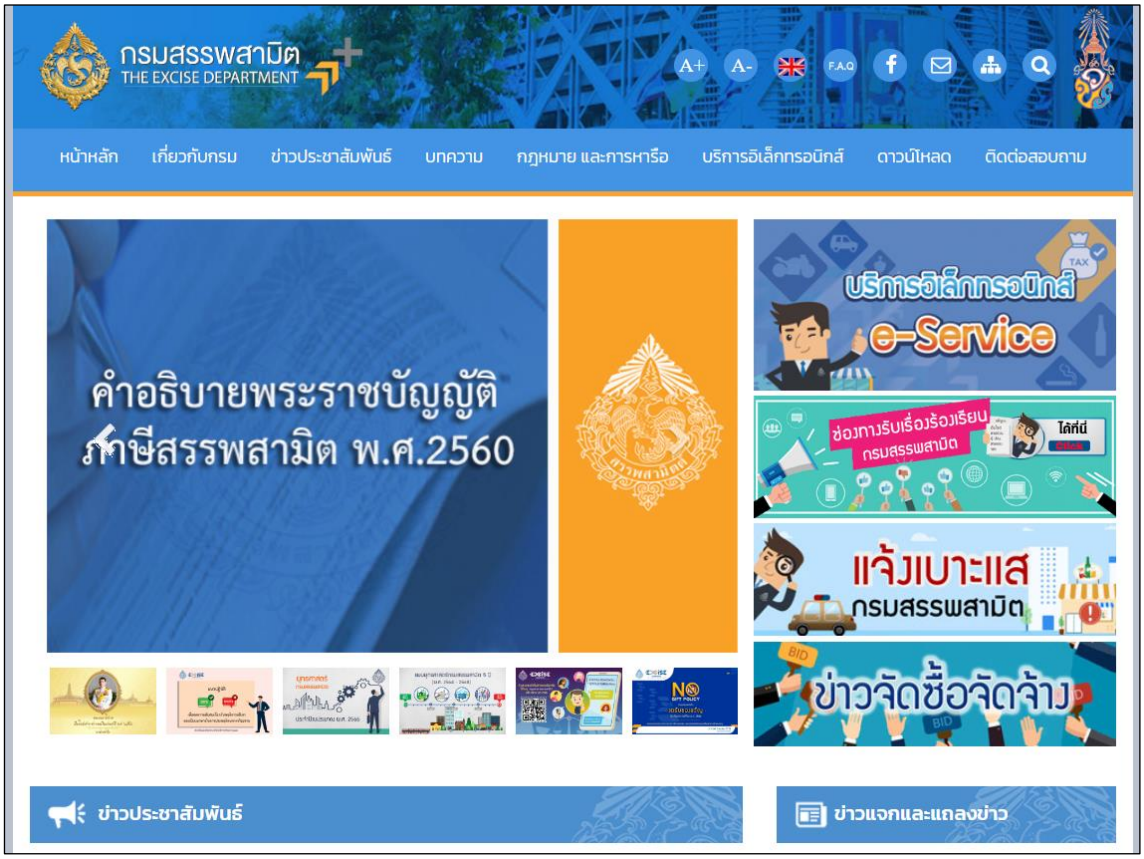

◉ เลือกเมนู "บริการอิเล็กทรอนิกส์" > เลือกเมนูย่อย "ทำธุรกรรมทางอินเทอร์เน็ต"

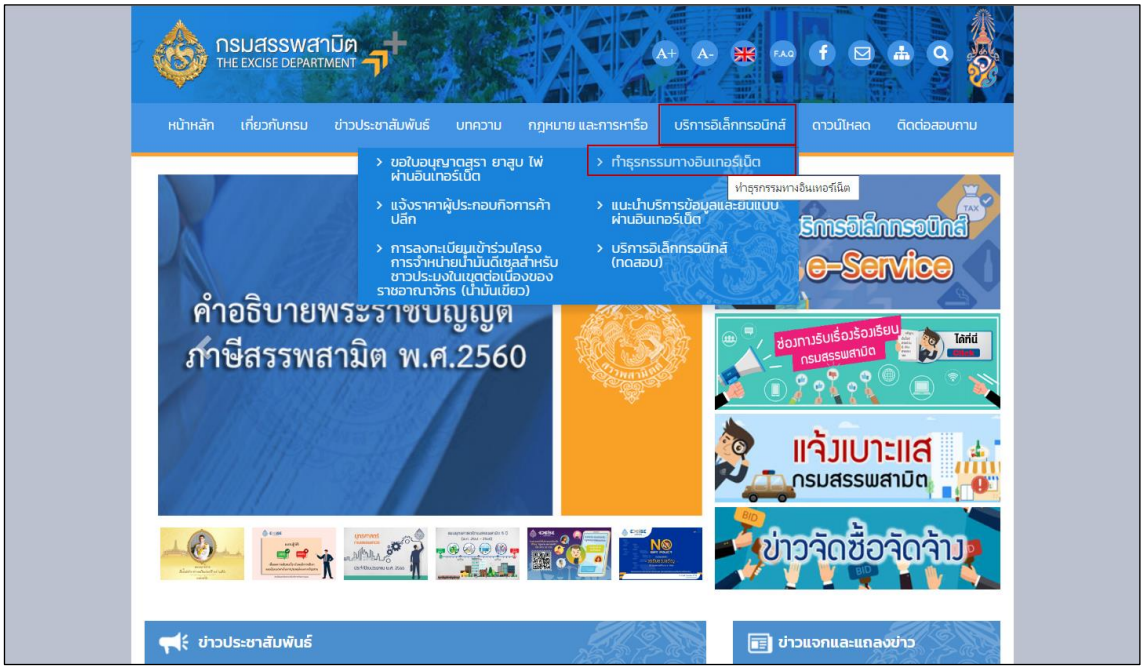

◉ เข้าสู่ระบบบริการธุรกรรมอิเล็กทรอนิกส์และชำระภาษีผ่านอินเทอร์เน็ต

◉ ผู้ใช้ระบุรหัสผู้ใช้ และรหัสผ่าน จากนั้นกดปุ่ม [เข้าสู่ระบบ]

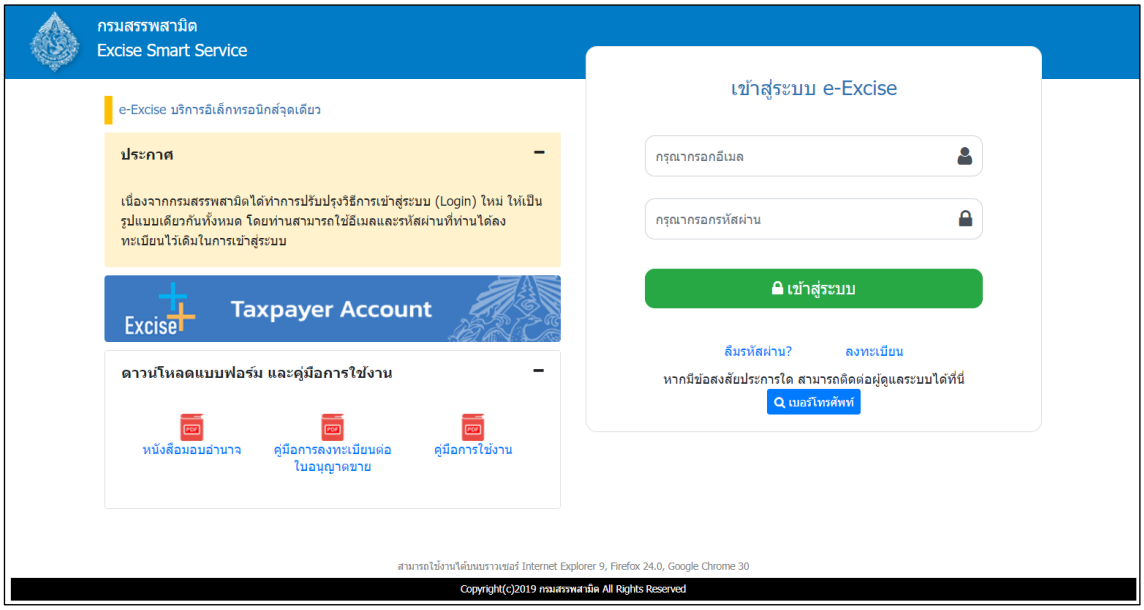

◉ เมนู “หน้าหลัก” > เลือกระบบ “บริการธุรกรรมอิเล็กทรอนิกส์และชำระภาษีผ่านอินเทอร์เน็ต”

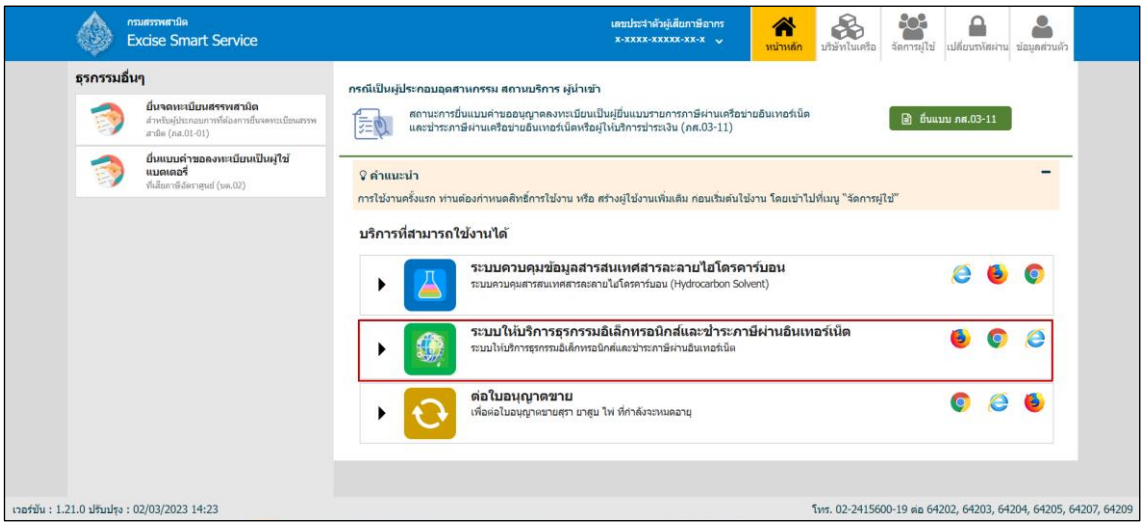

◉ เลือก “ยื่นแบบ” > “ชำระภาษี”

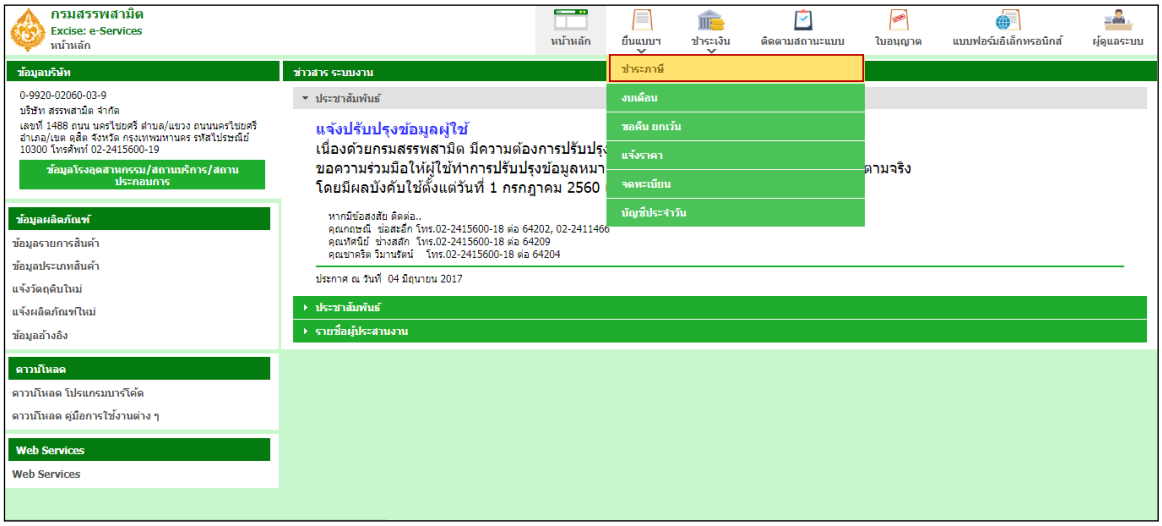

◉ เลือกบันทึกแบบฯ ใหม่ เป็น “ภส.03-07 แบบรายการภาษีสรรพสามิต ตามมาตรา 54 (1)(4) และ55 แห่งพระราชบัญญัติภาษีสรรพสามิต พ.ศ. 2560” > กดปุ่ม [เริ่มต้นบันทึกข้อมูล]

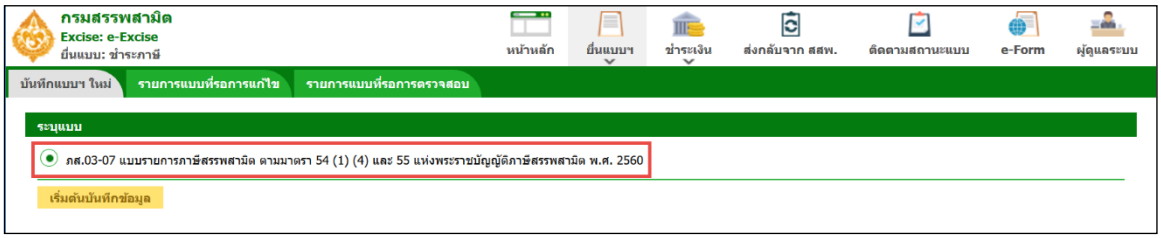

- ระบุเงื่อนไขเพื่อดึงข้อมูลสินค้า
  - เลือกโรงอุตสาหกรรม หรือสถานประกอบการ
  - เลือกประเภทสินค้า เป็น รถยนต์หรือรถจักรยานยนต์
  - ระบุช่วงภาษี > กดปุ่ม [ดึงข้อมูล]

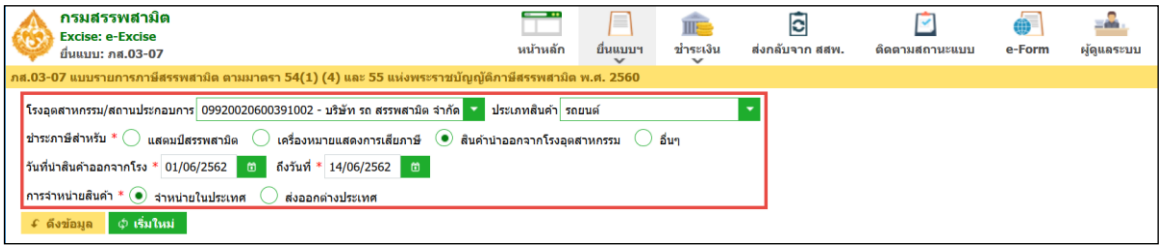

***** กรณีพบหนังสือขออนุญาตยื่นแบบรวมระบบแสดงพื้นที่ขอยื่นแบบรวมดังรูปภาพด้านล่าง *****

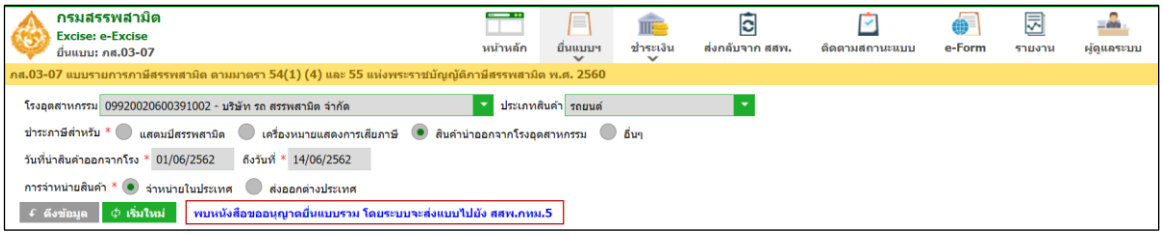

◉ ระบุข้อมูลในส่วนรายการสินค้า สามารถทำได้ 4 วิธีดังนี้

◉ เลือกรายการสินค้า และระบุข้อมูลรายการสินค้า

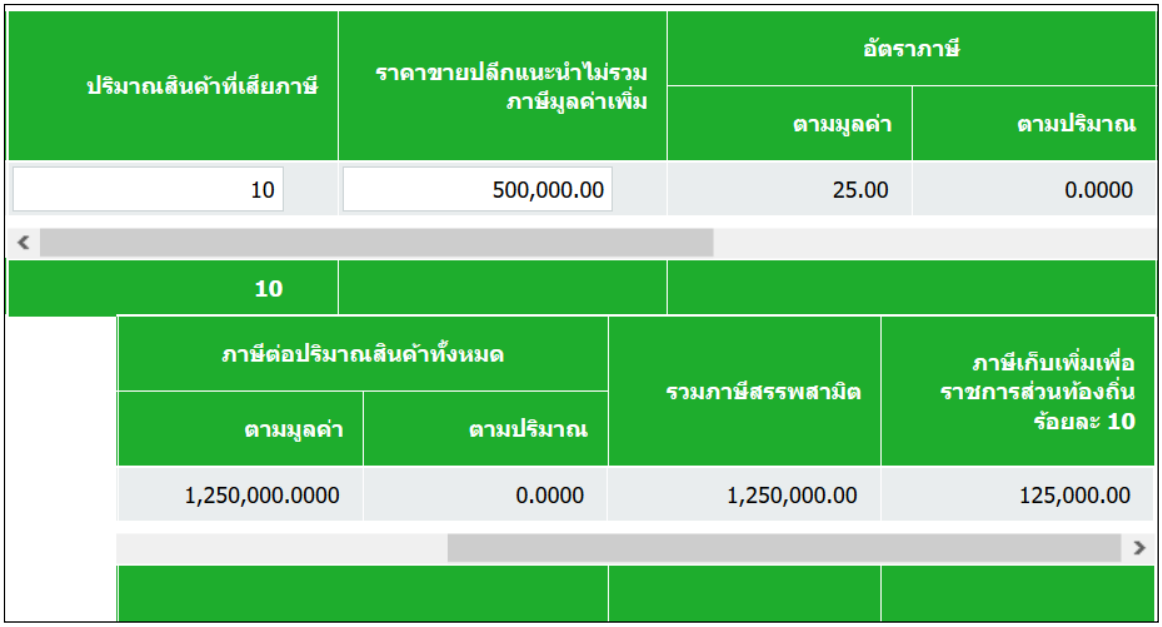

◉ ค้นหารายการสินค้า และระบุข้อมูลรายการสินค้า

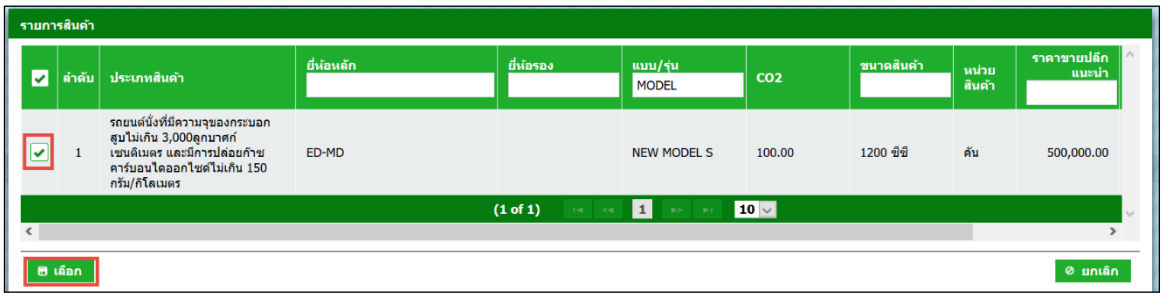

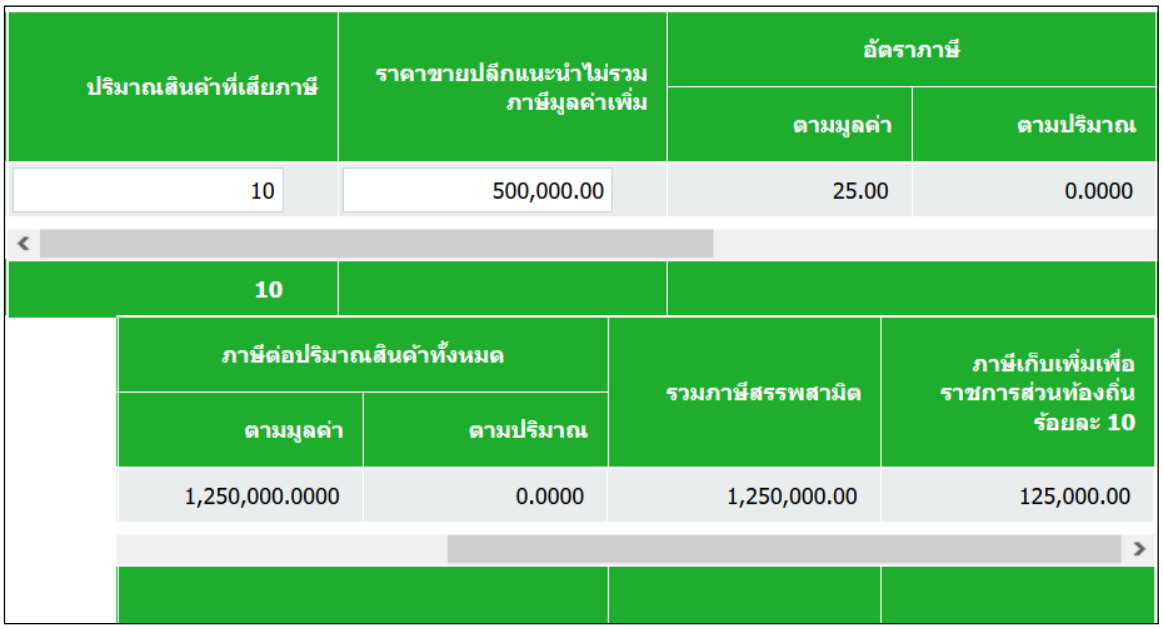

◉ สำเนารายการสินค้า

- ระบุเงื่อนไขในการดึงข้อมูลเพื่อสำเนารายการสินค้า กดปุ่ม [ดึงข้อมูล]
- เลือกรายการแบบที่ต้องการสำเนา > กดปุ่ม [สำเนารายการสินค้า] ระบบแสดงข้อมูลตามรายการที่สำเนา

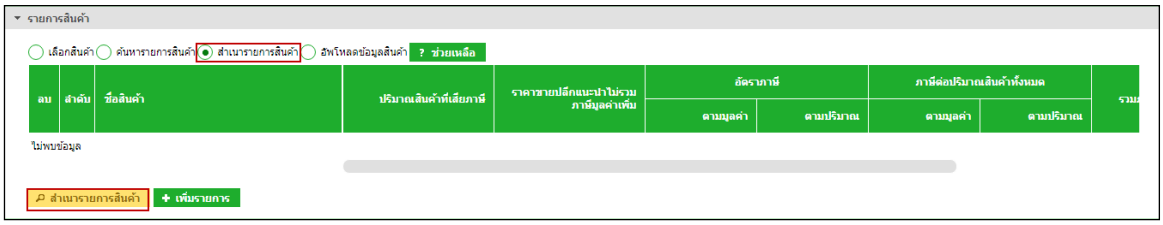

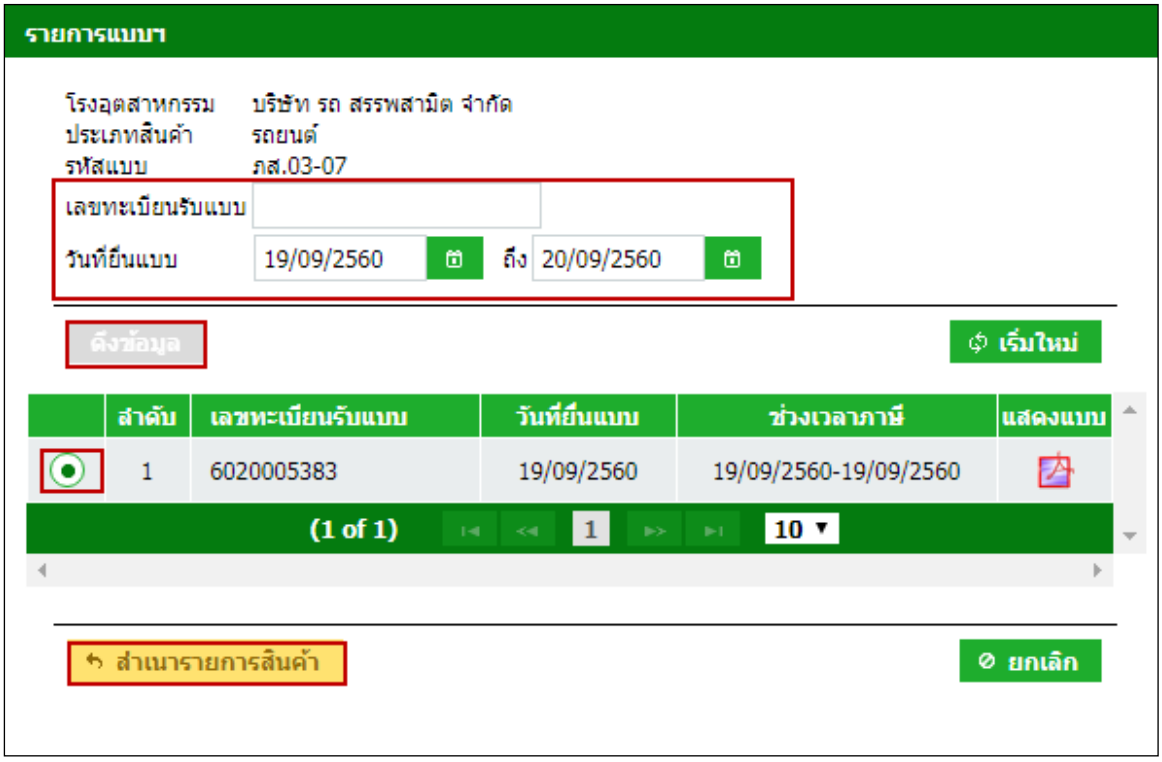

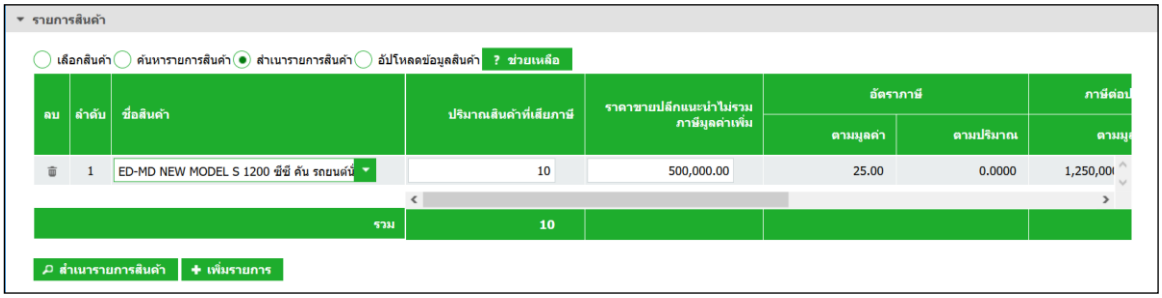

ปริมาณสินค้าที่เสียภาษี	ราคาขายปลีกแนะนำไม่รวมภาษีมูลค่าเพิ่ม	อัตราภาษี	
		ตามมูลค่า	ตามปริมาณ
10	500,000.00	25.00	0.0000
10			

ภาษีต่อปริมาณสินค้าทั้งหมด		รวมภาษีสรรพสามิต	ภาษีเก็บเพิ่มเพื่อราชการส่วนท้องถิ่น ร้อยละ 10
ตามมูลค่า	ตามปริมาณ		
1,250,000.0000	0.0000	1,250,000.00	125,000.00

◉ อัปโหลดข้อมูลสินค้า

- สามารถดาวน์โหลดรูปแบบไฟล์ได้จากปุ่มช่วยเหลือ

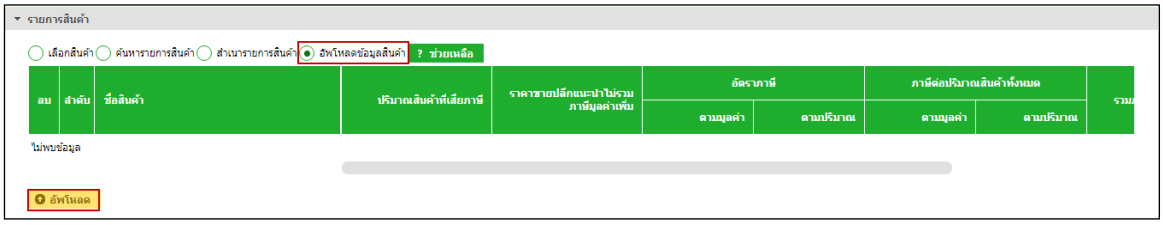

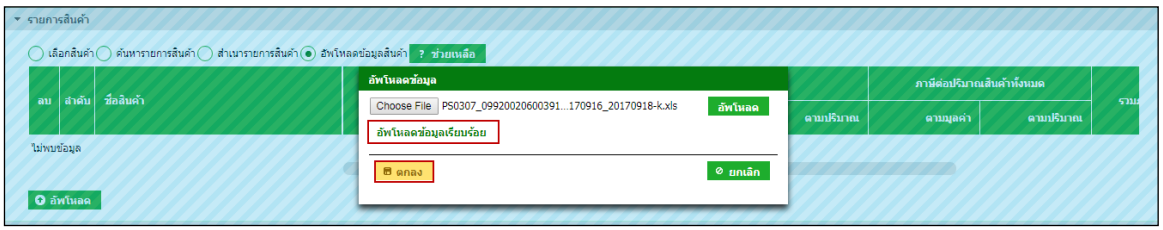

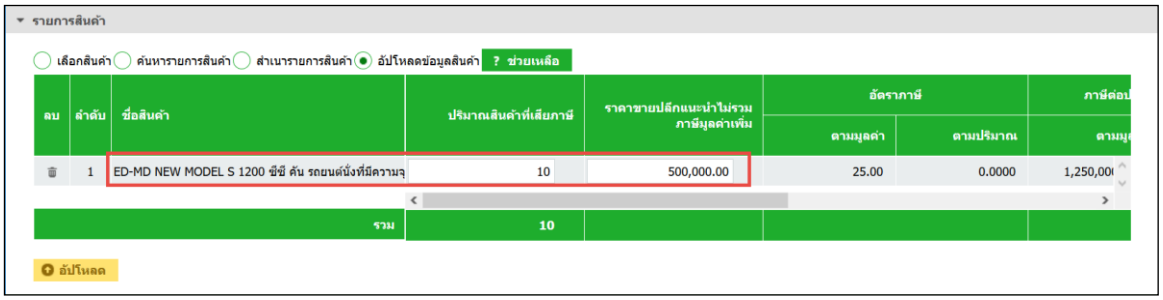

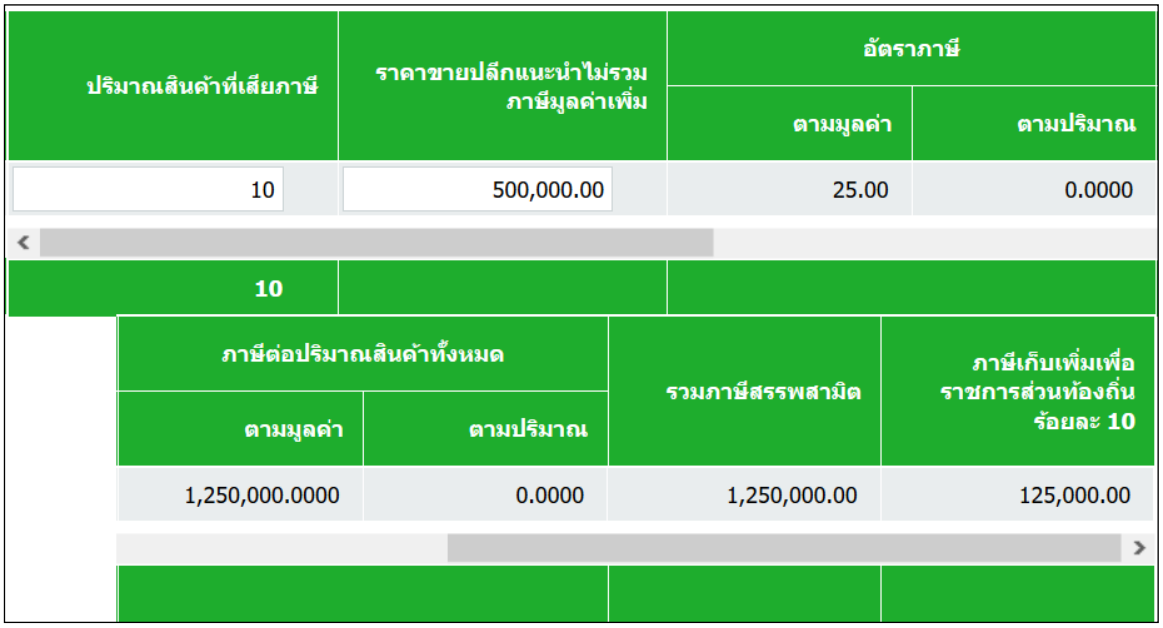

◉ ระบุรายการหัก ลดหย่อนภาษี เบี้ยปรับ เงินเพิ่ม และกำหนดวันที่ชำระเงิน

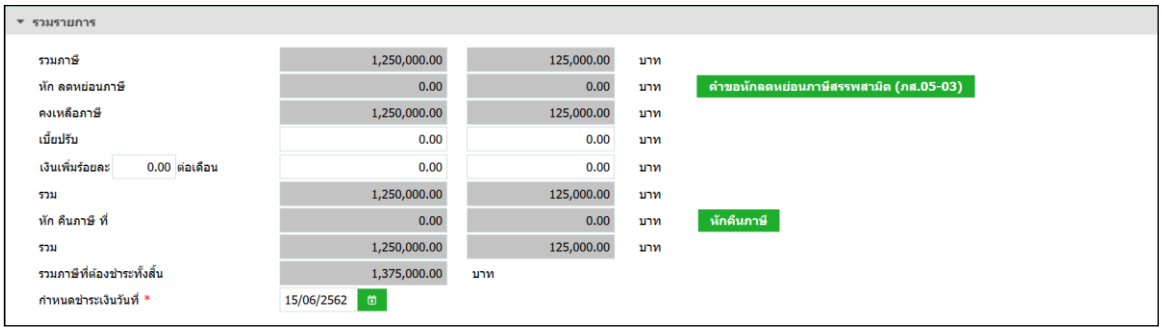

◉ กรณีหักคืนภาษี

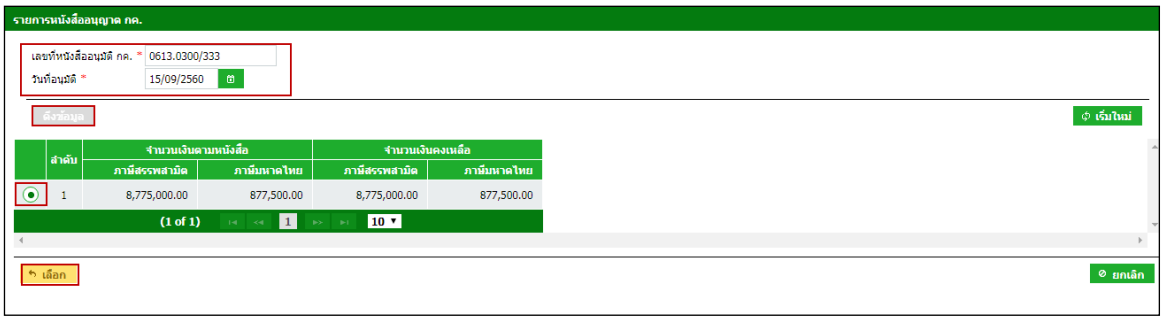

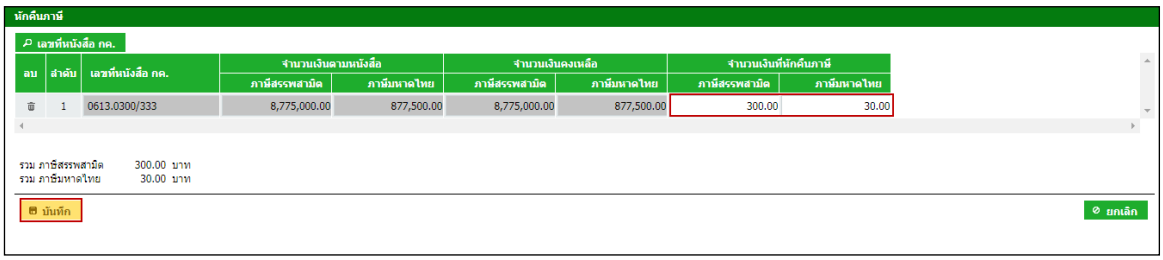

◉ การแนบไฟล์ข้อมูลหมายเลขตัวรถ

○ สร้างไฟล์ข้อมูลหมายเลขตัวรถเพื่อใช้อัปโหลด ได้จากการกดปุ่มช่วยเหลือ

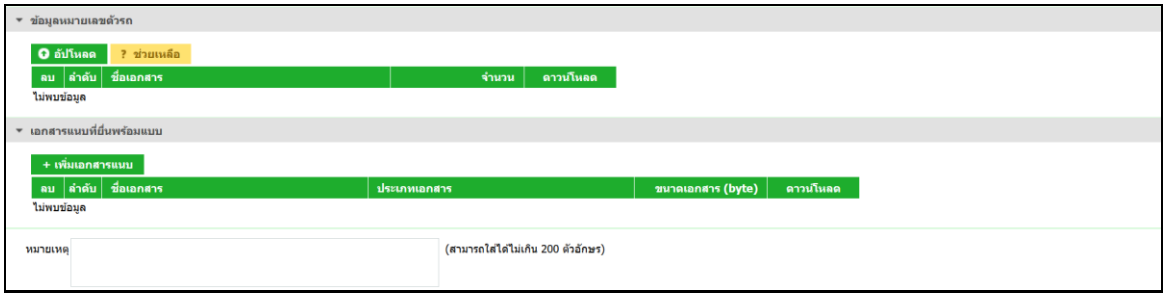

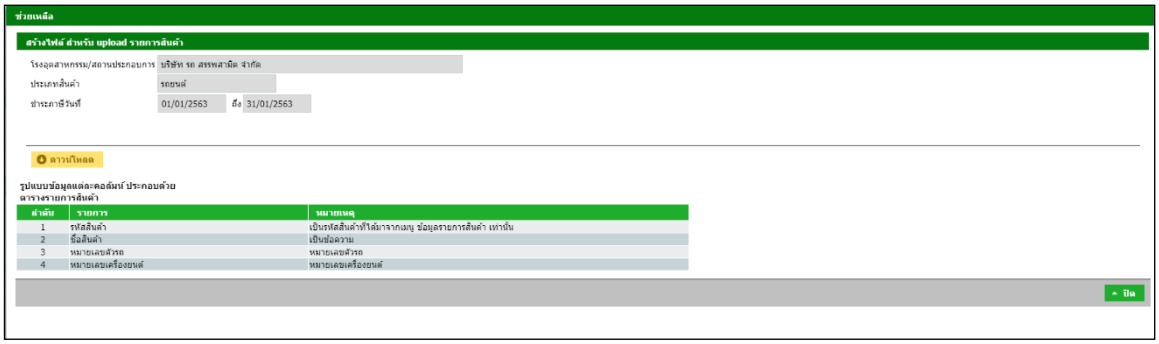

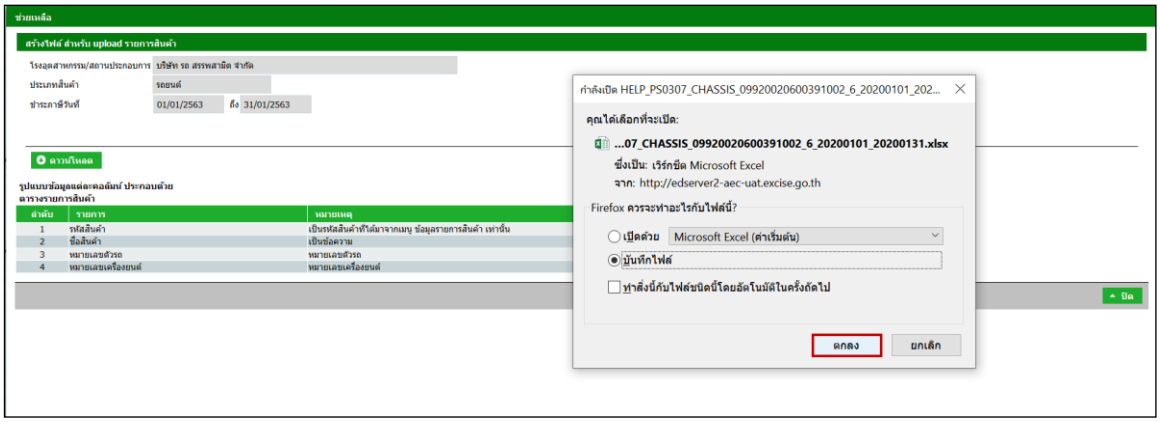

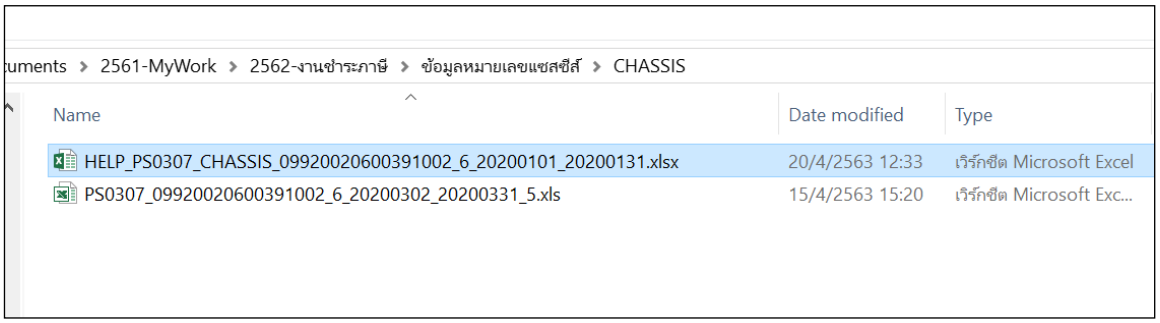

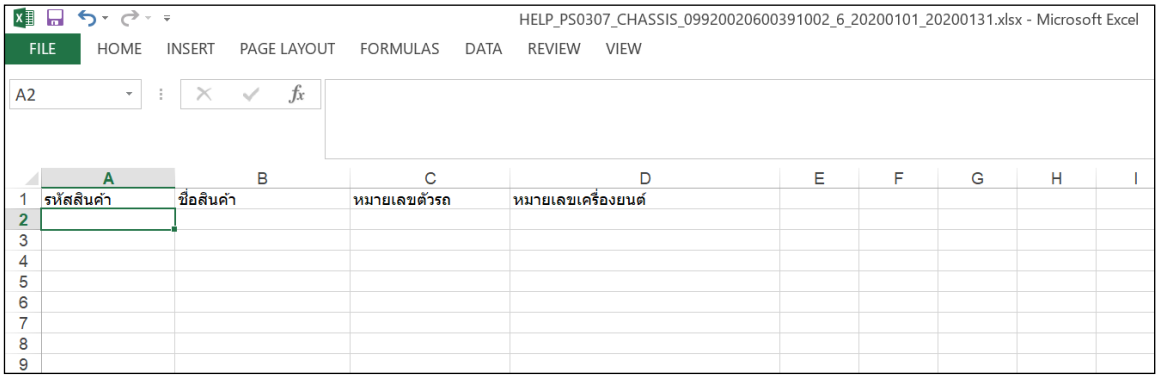

○ **สร้างไฟล์ข้อมูลหมายเลขตัวรถโดยสำเนารหัสสินค้าและชื่อสินค้าจากการดาวน์โหลดข้อมูลรายการสินค้า**

- ไฟล์ excel ที่สร้างข้อมูลหมายเลขตัวรถต้องมีนามสกุลเป็น .xlsx เท่านั้น
- จำนวนคอลัมน์ของไฟล์ chassis ต้องไม่เกินจำนวนคอลัมน์ของไฟล์แม่แบบที่ระบบกำหนด
- จำนวนรายการข้อมูลหมายเลขตัวรถที่สร้าง ต้องเท่ากับจำนวนปริมาณรายการสินค้าที่เสียภาษีในตารางรายการสินค้า
- รหัสสินค้าในข้อมูลหมายเลขตัวรถต้องตรงกับรหัสรายการสินค้าที่จะเสียภาษี
- ช่อง “รหัสสินค้า”,”หมายเลขตัวรถ”,และ”หมายเลขเครื่องยนต์” ต้องไม่เป็นค่าว่าง
- หมายเลขตัวรถและหมายเลขเครื่องยนต์ ของแต่ละรายการต้องไม่ซ้ำกัน
- สินค้าเดียวกัน ที่มีหมายเลขตัวรถ และหมายเลขเครื่องยนต์ซ้ำกันให้สามารถแนบไฟล์ได้

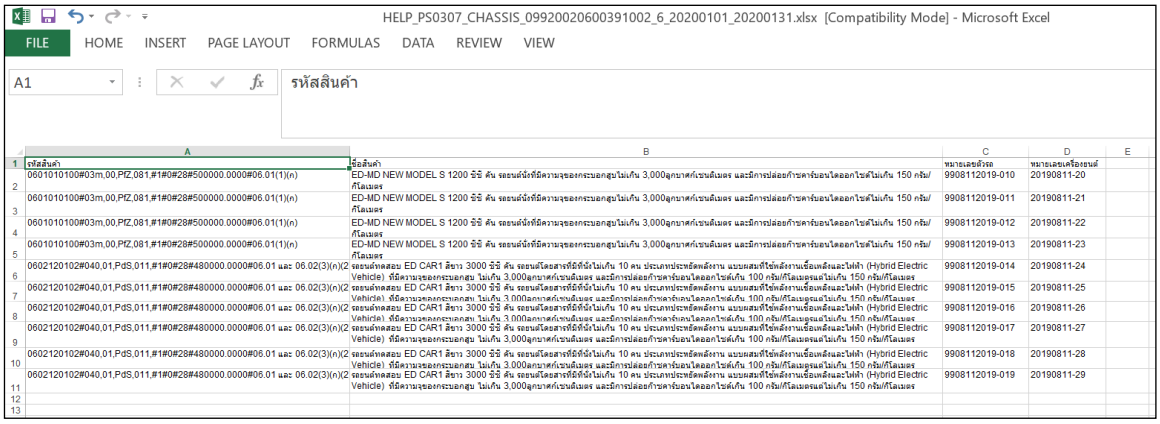

○ อัปโหลดไฟล์ข้อมูลหมายเลขตัวรถโดยกดปุ่มอัปโหลด

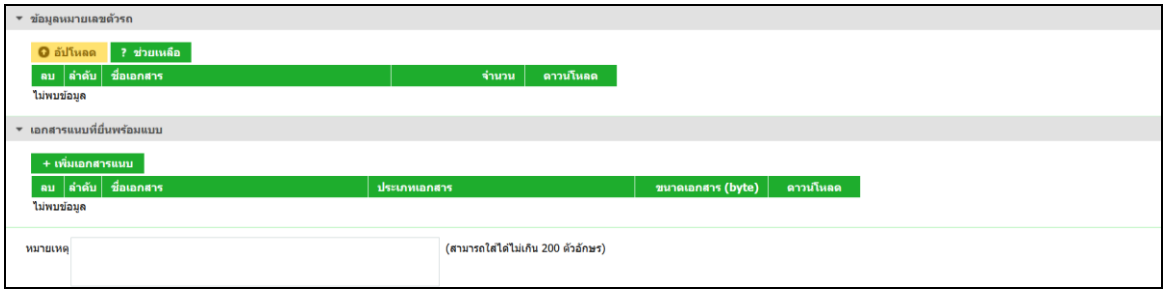

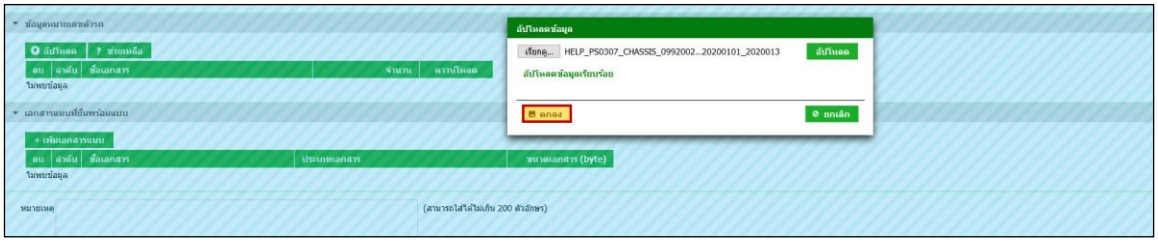

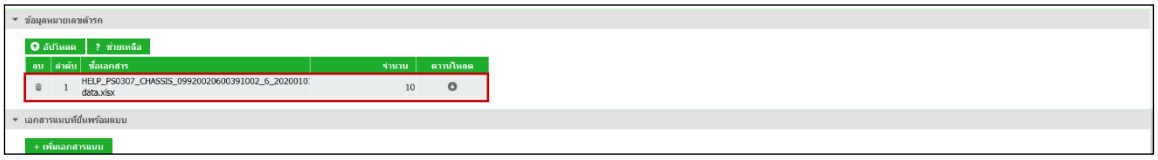

◉ แนบไฟล์เอกสารที่ยื่นพร้อมแบบ

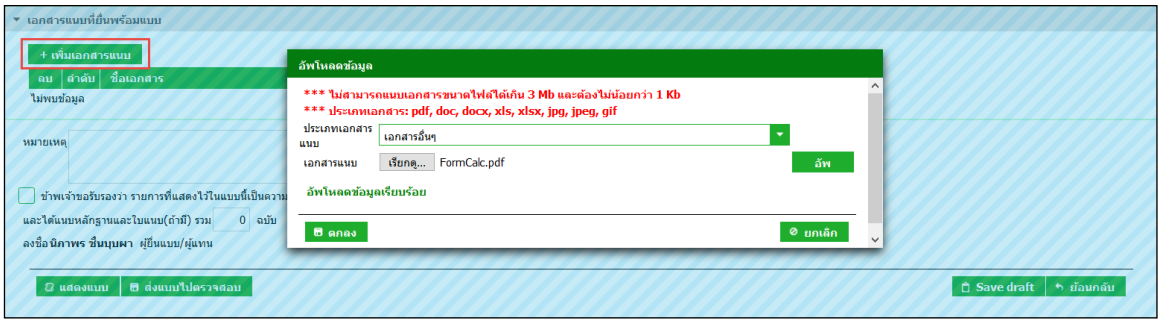

◉ แสดงตัวอย่างภาพแบบ > กดปุ่ม [แสดงแบบ]

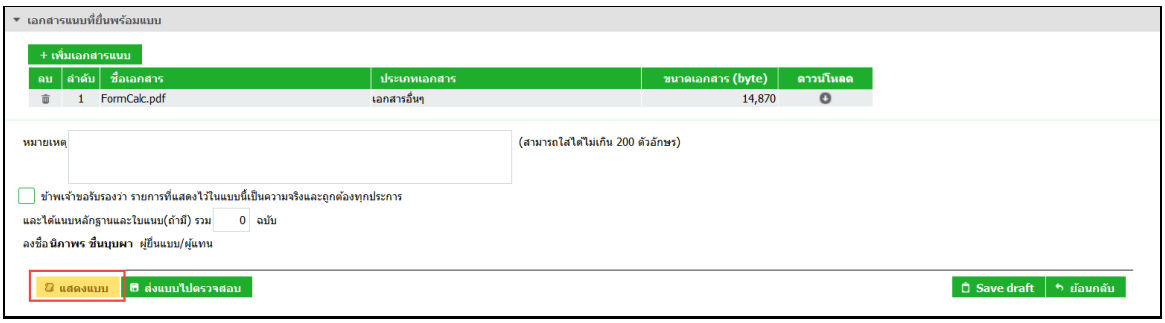

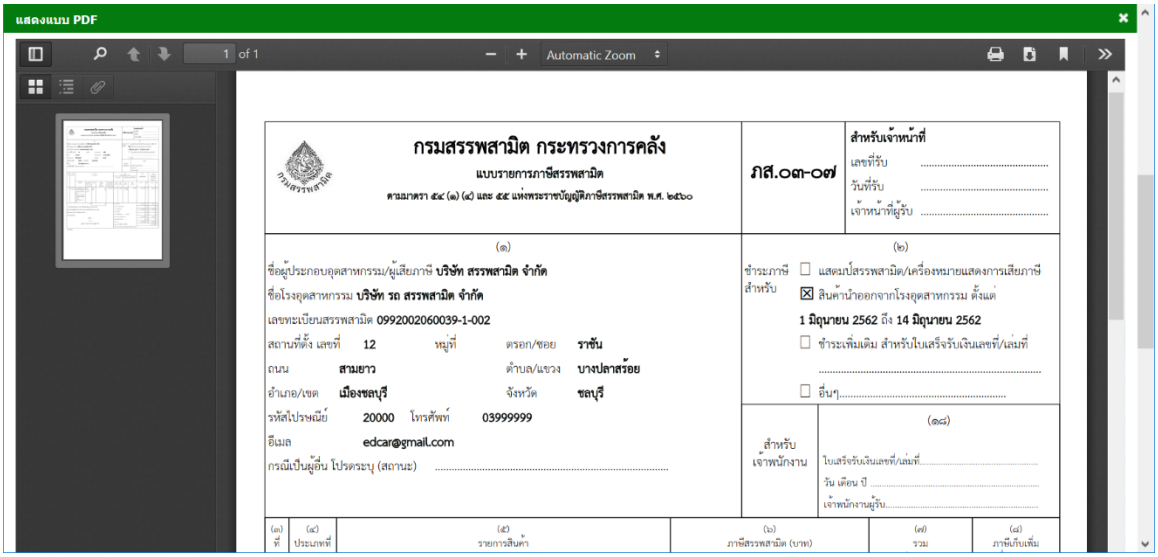

◉ ทำเครื่องหมาย ☑ รับรองข้อมูลที่สำแดงบนแบบคำขอ และกดปุ่ม [ส่งแบบไปตรวจสอบ]

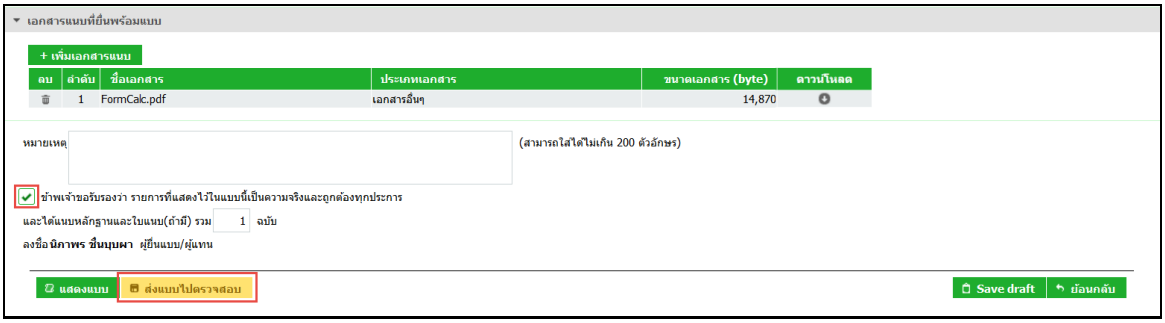

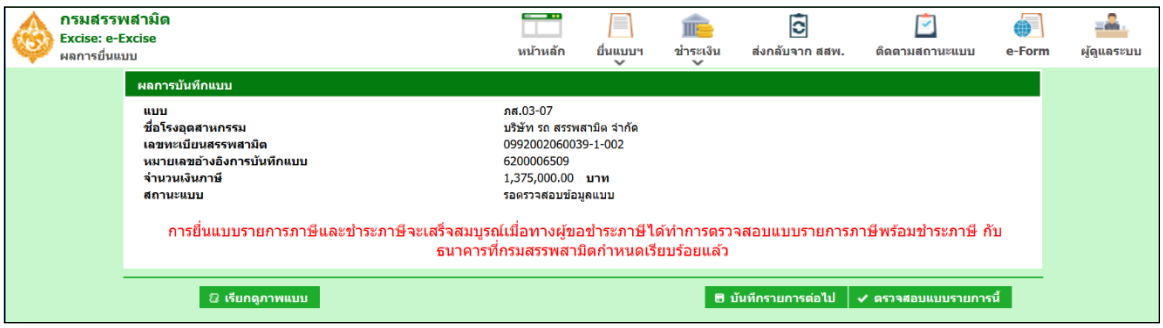

◉ กดปุ่ม [เรียกดูภาพแบบ] ระบบแสดงเลขอ้างอิงการบันทึกแบบ และสถานะแบบเป็น “รอยืนยันการตรวจสอบ”

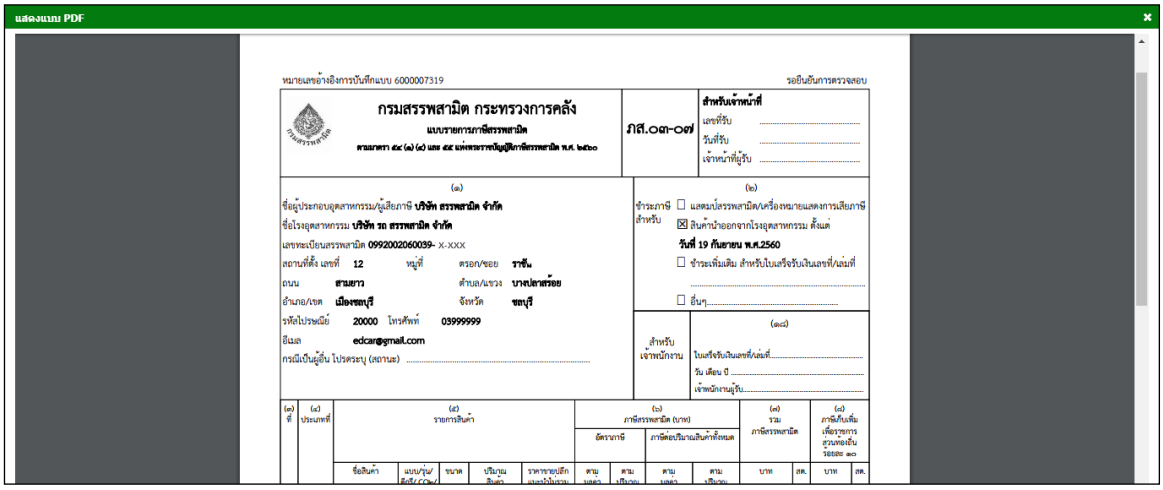

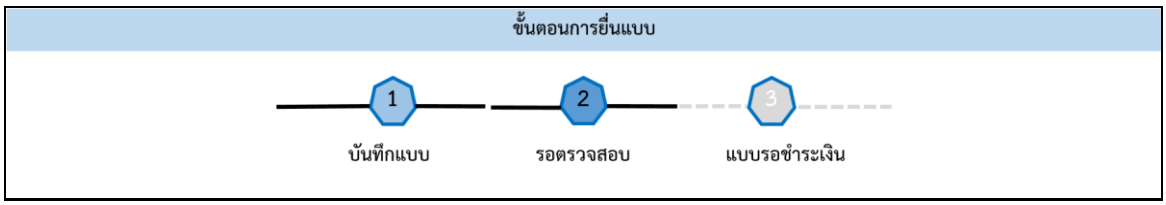

6.ขั้นตอนการยื่นแบบรายการภาษีสรรพสามิต ภส.03-07 สินค้าสุรา

การยื่นแบบรายการภาษีสรรพสามิต “ภส.03-07 แบบรายการภาษีสรรพสามิต ตามมาตรา 54 (1)(4) และ 55 แห่งพระราชบัญญัติภาษีสรรพสามิต พ.ศ. 2560” สำหรับสินค้าสุรา หรือ สำหรับสุราแช่ชนิดเบียร์ มีขั้นตอนดังนี้

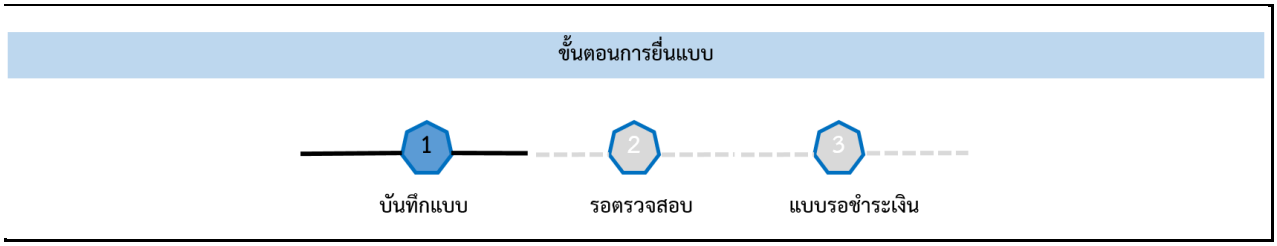

◉ **เข้าเว็บไซต์กรมสรรพสามิต** http://www.excise.go.th

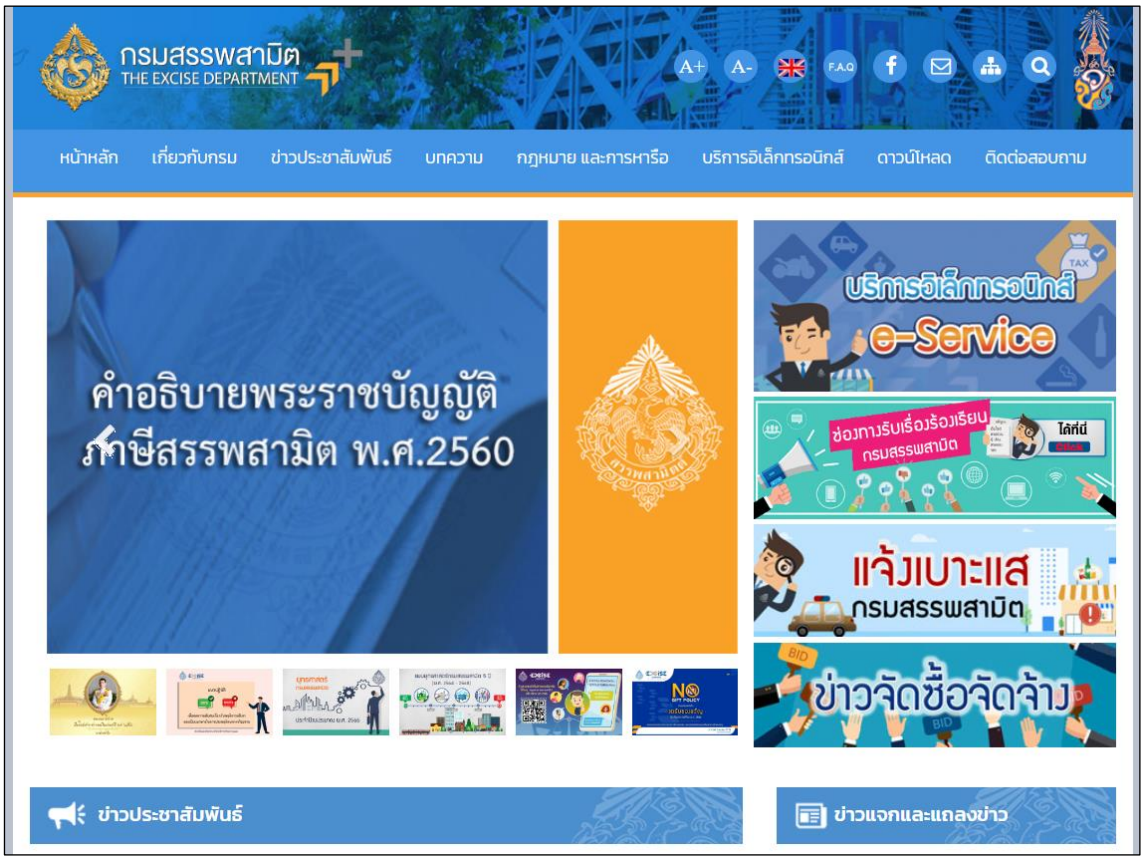

◉ **เลือกเมนู "บริการอิเล็กทรอนิกส์" > เลือกเมนูย่อย "ทำธุรกรรมทางอินเทอร์เน็ต"**

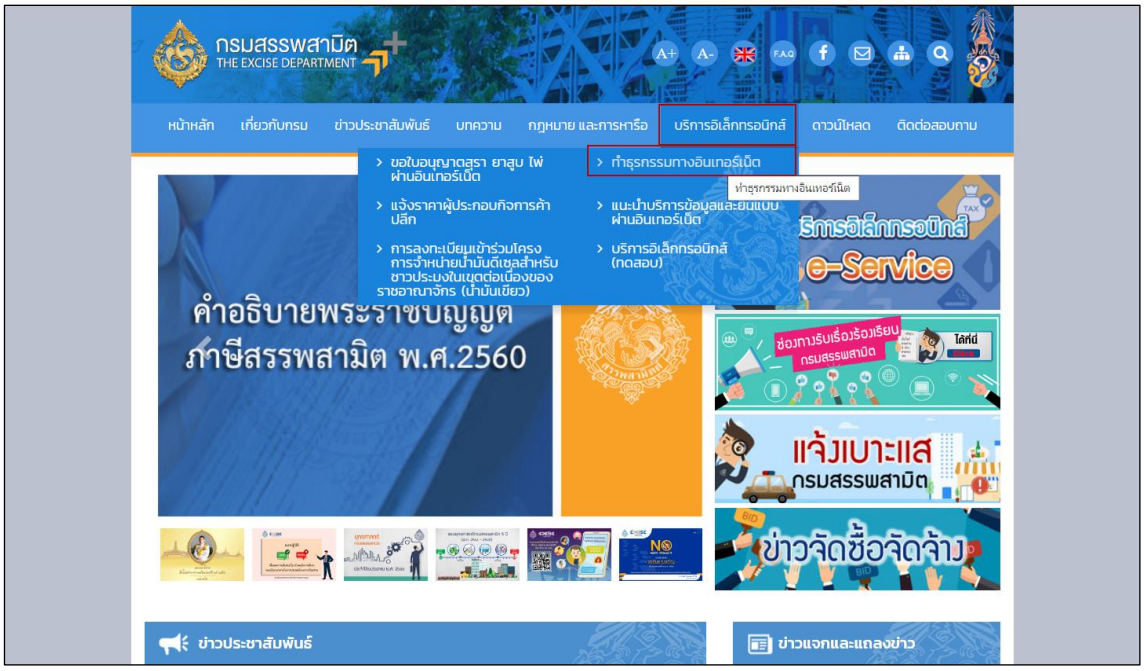

◉ เข้าสู่ระบบบริการธุรกรรมอิเล็กทรอนิกส์และชำระภาษีผ่านอินเทอร์เน็ต

◉ ผู้ใช้ระบุรหัสผู้ใช้ และรหัสผ่าน จากนั้นกดปุ่ม [เข้าสู่ระบบ]

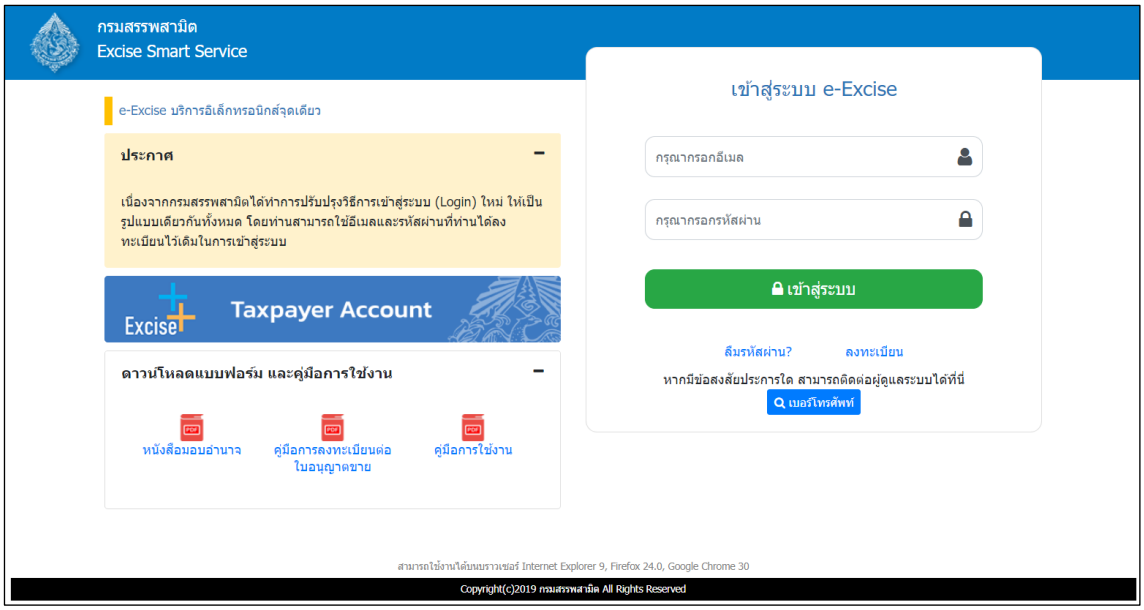

○ เมนู “หน้าหลัก” > เลือกระบบ “บริการธุรกรรมอิเล็กทรอนิกส์และชำระภาษีผ่านอินเทอร์เน็ต”

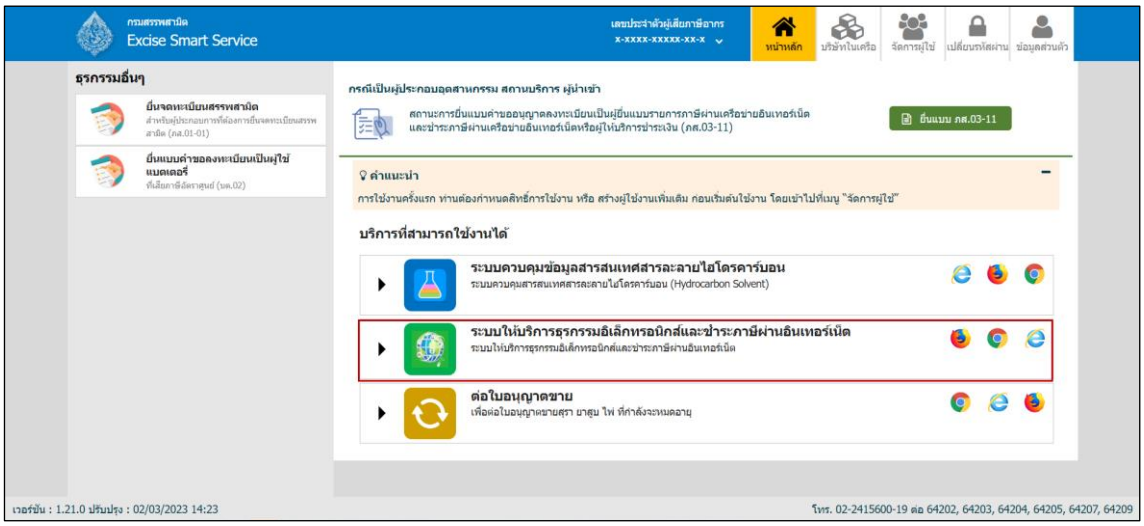

◉ เลือก “ยื่นแบบ” > “ชำระภาษี”

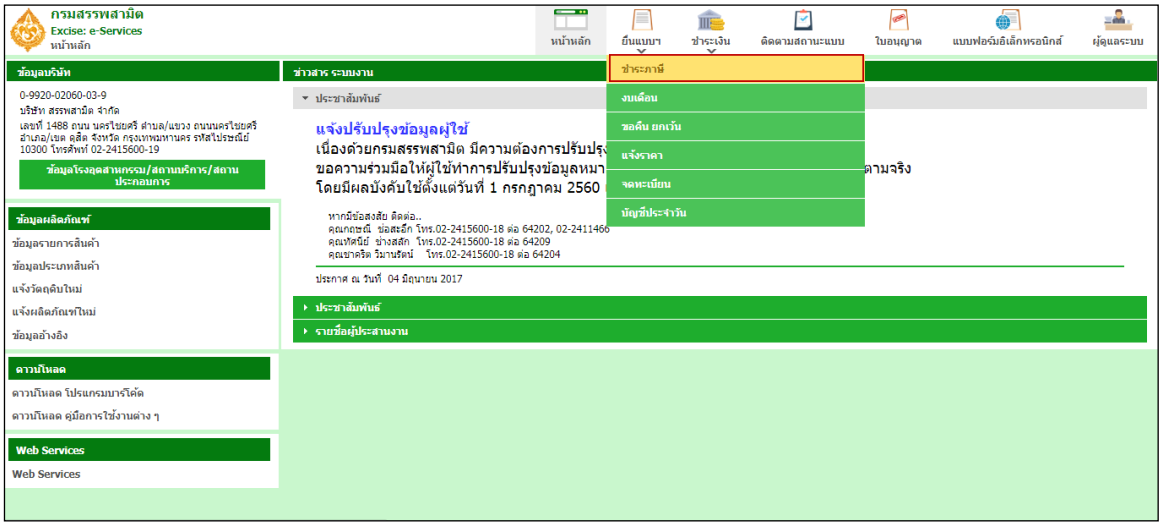

ผู้ประกอบการที่ต้องการยื่นแบบรายการชำระภาษี ภส.03-07 สำหรับสุราแช่ชนิดเบียร์ เลือกเมนู เป็น “ภส.03-07 แบบรายการภาษีสรรพสามิต ตามมาตรา 54 (1)(4) และ 55 แห่งพระราชบัญญัติภาษีสรรพสามิต พ.ศ. 2560 สำหรับสุราแช่ (เชื่อมโยงระบบ Direct Coding)”

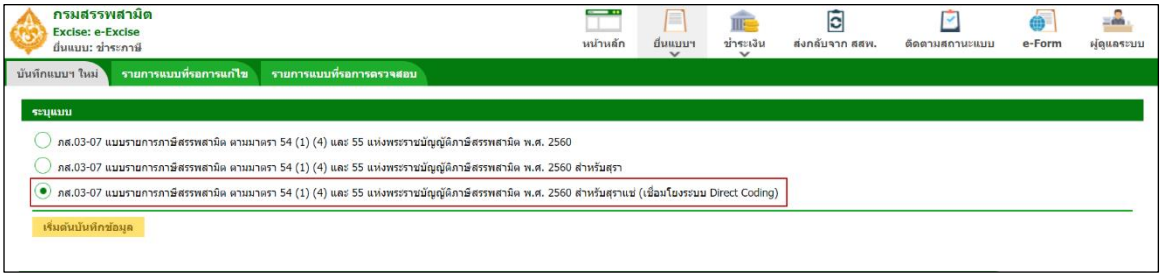

◉ เลือกบันทึกแบบฯ ใหม่ เป็น “ภส.03-07 แบบรายการภาษีสรรพสามิต ตามมาตรา 54 (1)(4) และ 55 แห่งพระราชบัญญัติภาษีสรรพสามิต พ.ศ. 2560 สำหรับสุรา” > กดปุ่ม [เริ่มต้นบันทึกข้อมูล]

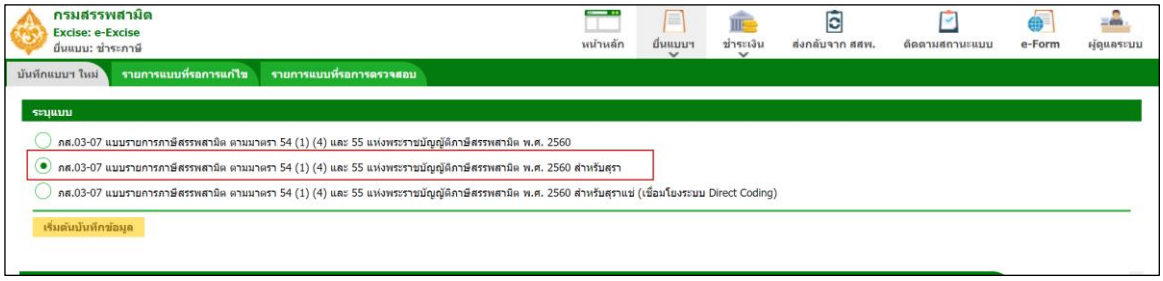

◉ ระบุโรงอุตสาหกรรม และช่วงภาษี > กดปุ่ม [ดึงข้อมูล]

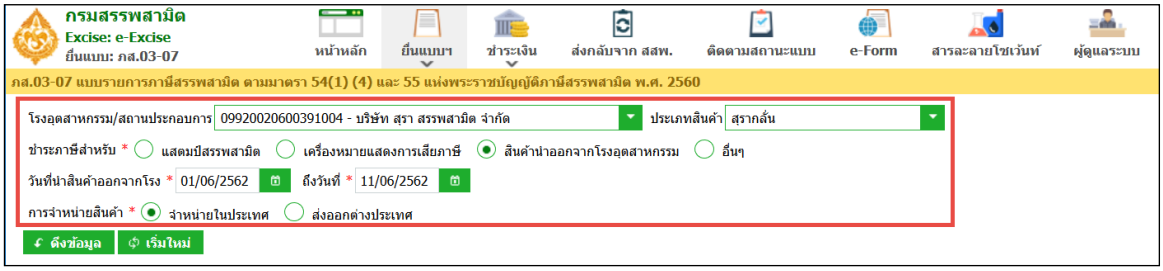

***** กรณีพบหนังสือขออนุญาตยื่นแบบรวมระบบแสดงพื้นที่ขอยื่นแบบรวมดังรูปภาพด้านล่าง *****

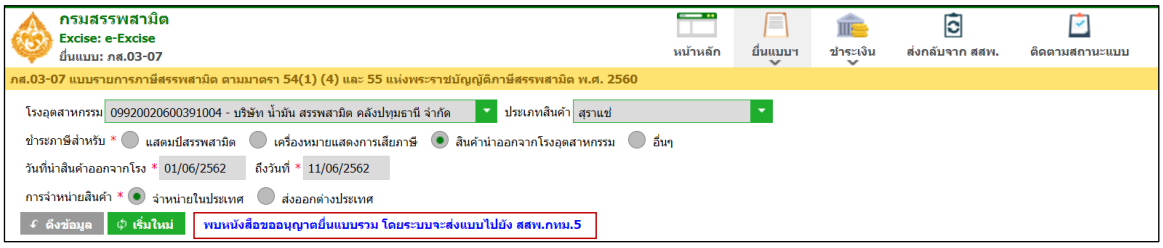

◉ ระบุข้อมูลในส่วนรายการสินค้า สามารถทำได้ 4 วิธีดังนี้

◉ เลือกรายการสินค้า และระบุข้อมูลรายการสินค้า

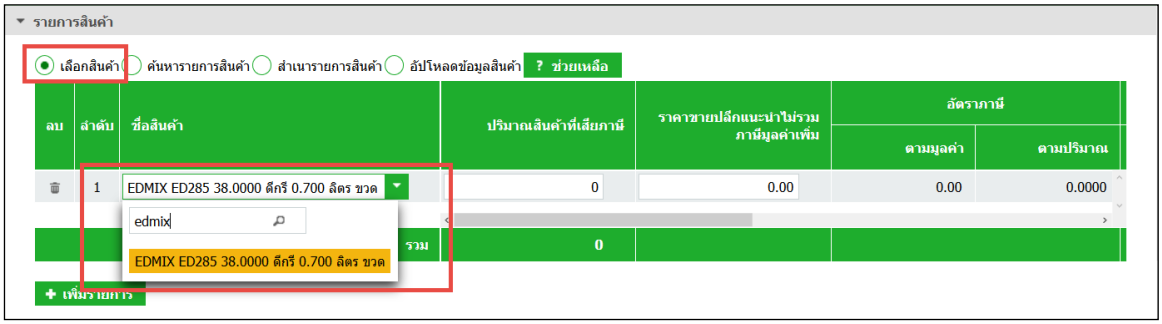

◉ ค้นหารายการสินค้า และระบุข้อมูลรายการสินค้า

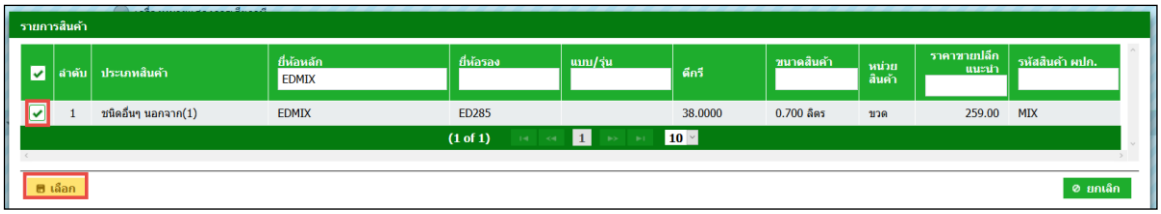

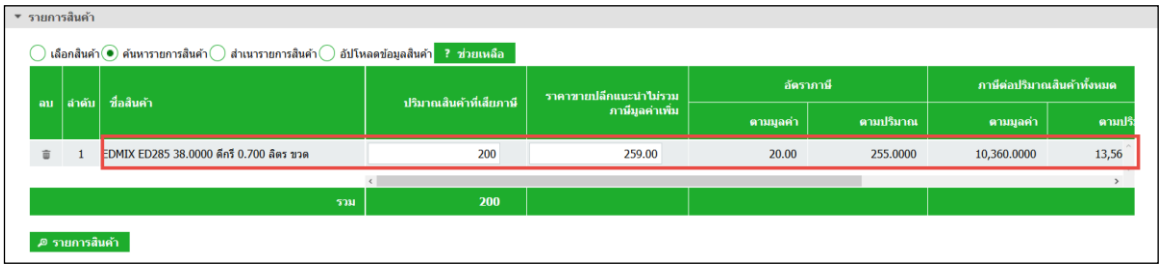

ปริมาณสินค้าที่เสียภาษี	ราคาขายปลีกแนะนำไม่รวมภาษีมูลค่าเพิ่ม	อัตราภาษี		ภาษีต่อปริมาณสินค้าทั้งหมด		รวมภาษีสรรพสามิต	ภาษีเก็บเพิ่มเพื่อราชการส่วนท้องถิ่นร้อยละ 10
		ตามมูลค่า	ตามปริมาณ	ตามมูลค่า	ตามปริมาณ		
200	259.00	20.00	255.0000	10,360.0000	13,566.0000	23,926.00	2,392.60
200							

◉ สำเนารายการสินค้า

- ระบุเงื่อนไขในการดึงข้อมูลเพื่อสำเนารายการสินค้า กดปุ่ม [ดึงข้อมูล]
- เลือกรายการแบบที่ต้องการสำเนา > กดปุ่ม [สำเนารายการสินค้า] ระบบแสดงข้อมูลตามรายการที่สำเนา

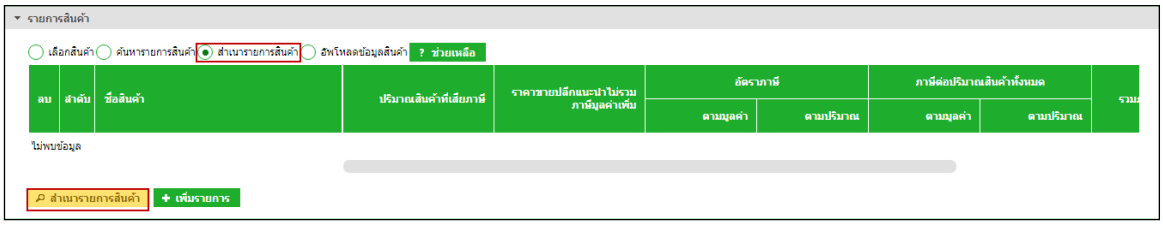

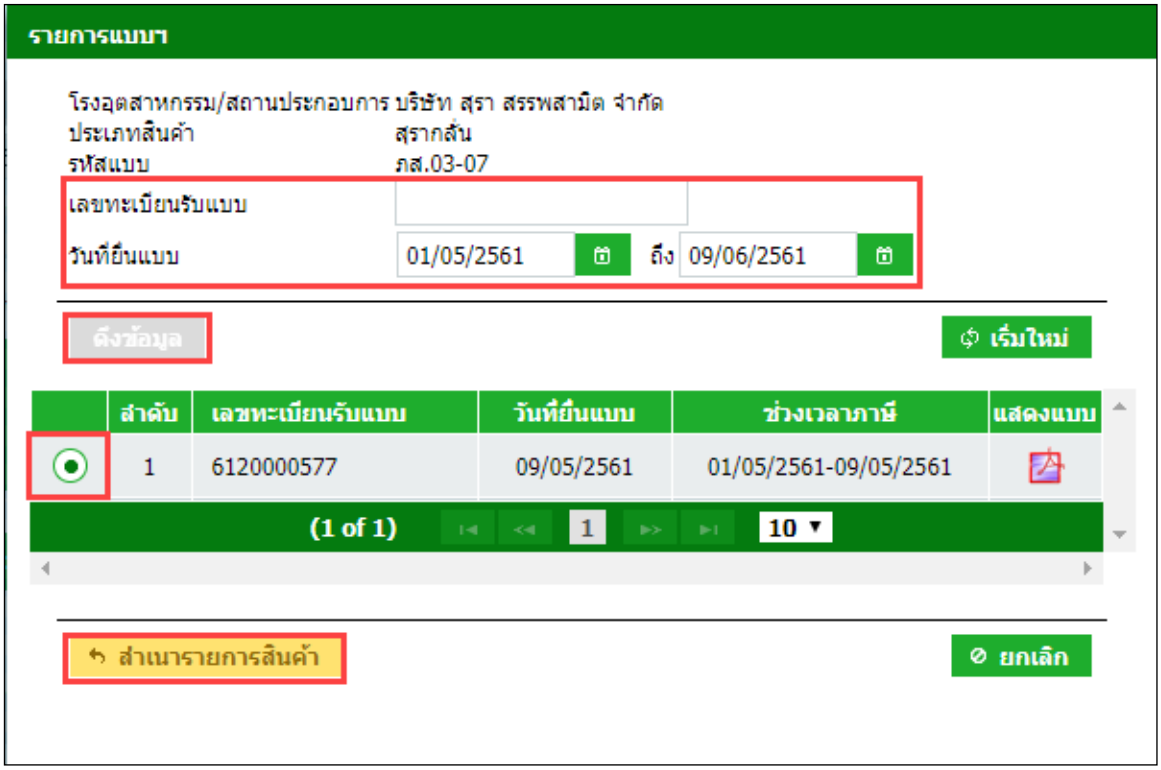

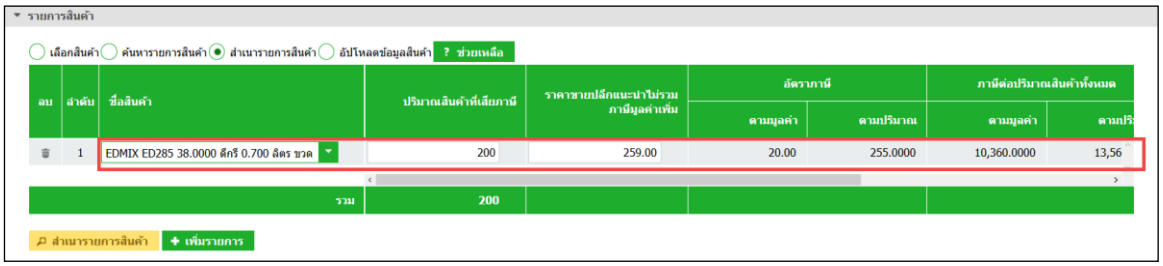

◉ อัปโหลดข้อมูลสินค้า

- สามารถดาวน์โหลดรูปแบบไฟล์ได้จากการกดปุ่ม [ช่วยเหลือ]

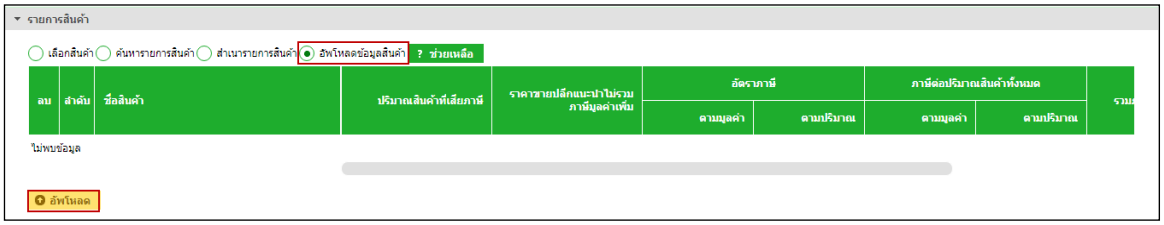

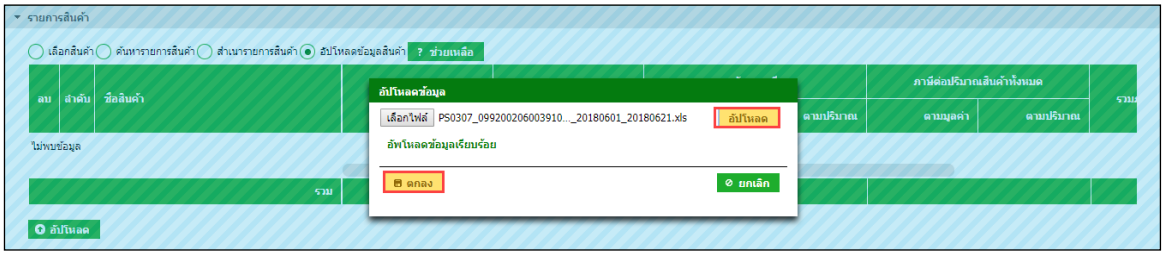

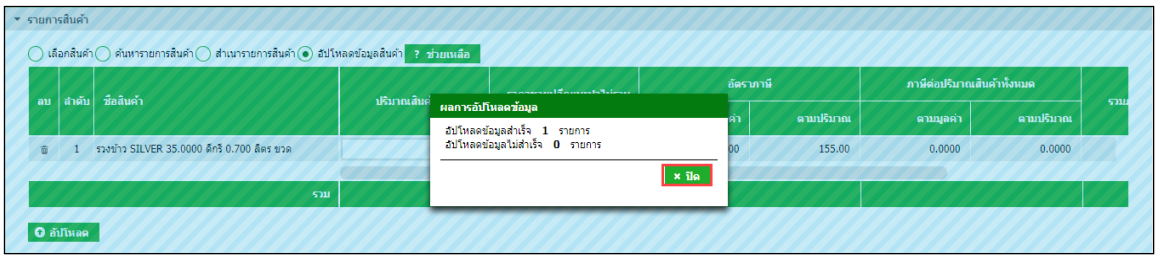

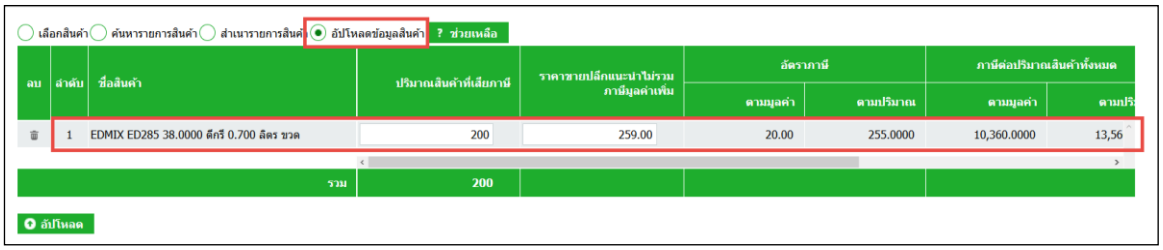

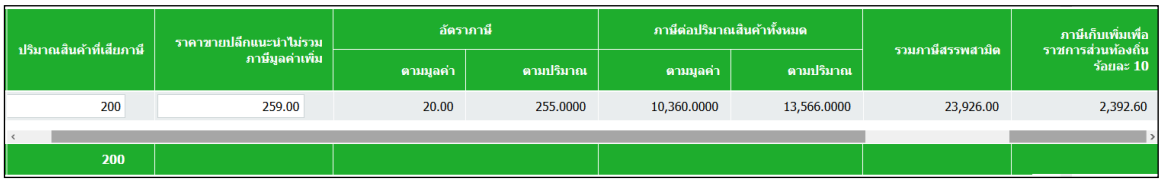

◉ ระบุรายการหัก ลดหย่อนภาษี เบี้ยปรับ เงินเพิ่ม และกำหนดวันที่ชำระเงิน

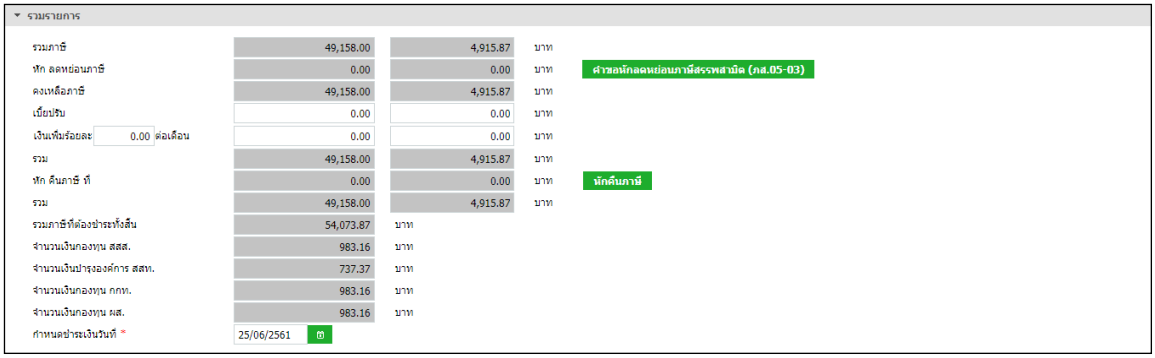

◉ กรณีหักคืนภาษี

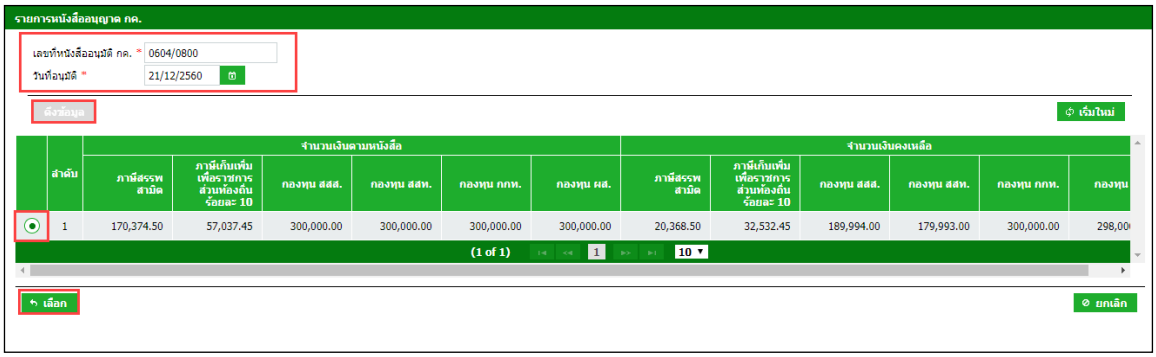

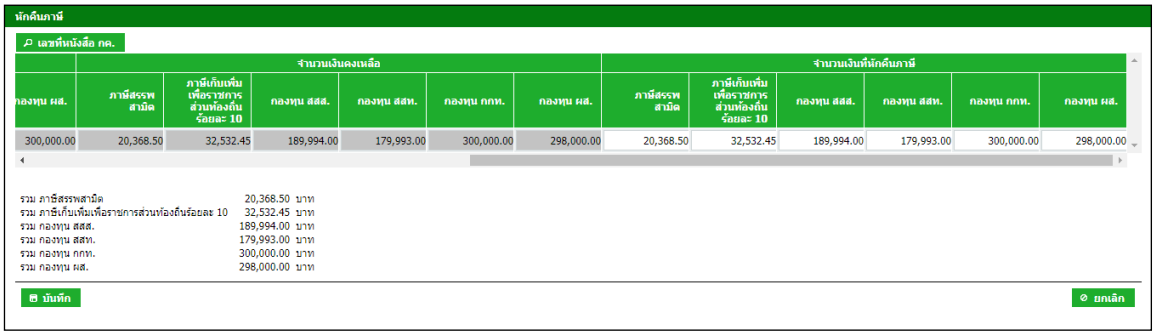

◉ แนบไฟล์เอกสารที่ยื่นพร้อมแบบ

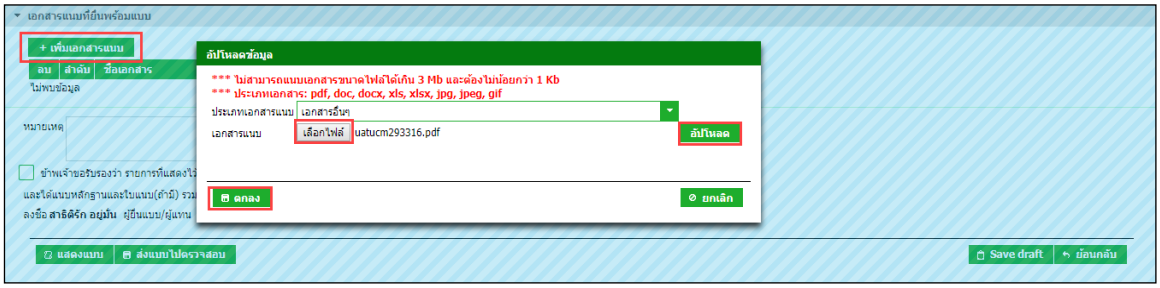

◉ แสดงตัวอย่างภาพแบบ > กดปุ่ม [แสดงแบบ]

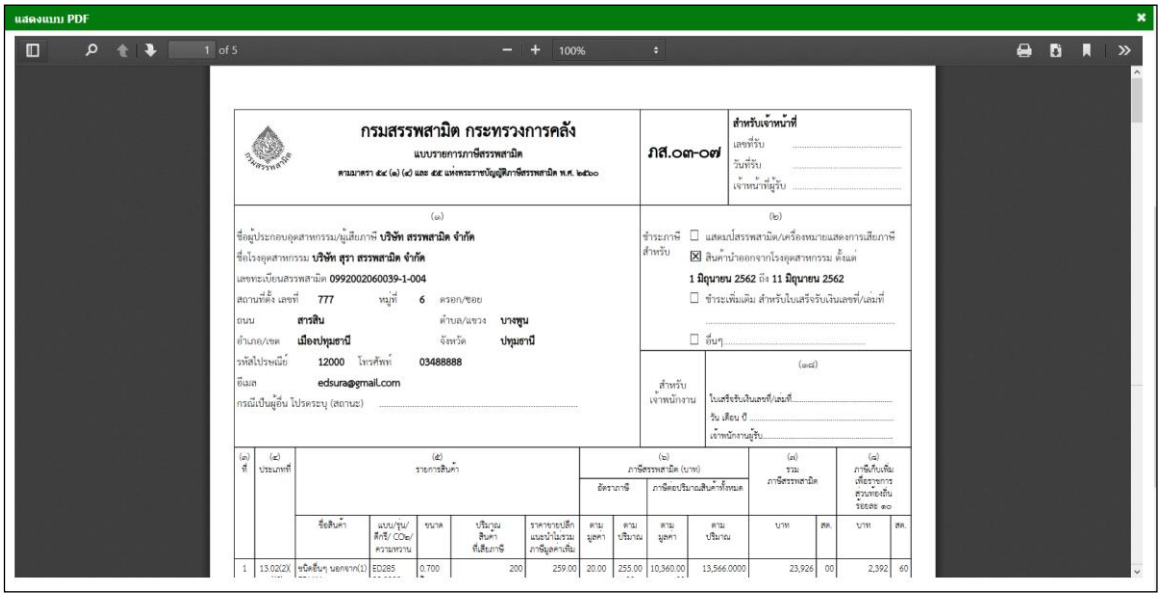

◉ ทำเครื่องหมาย ☑ รับรองข้อมูลที่สำแดงบนแบบคำขอ และกดปุ่ม [ส่งแบบไปตรวจสอบ]

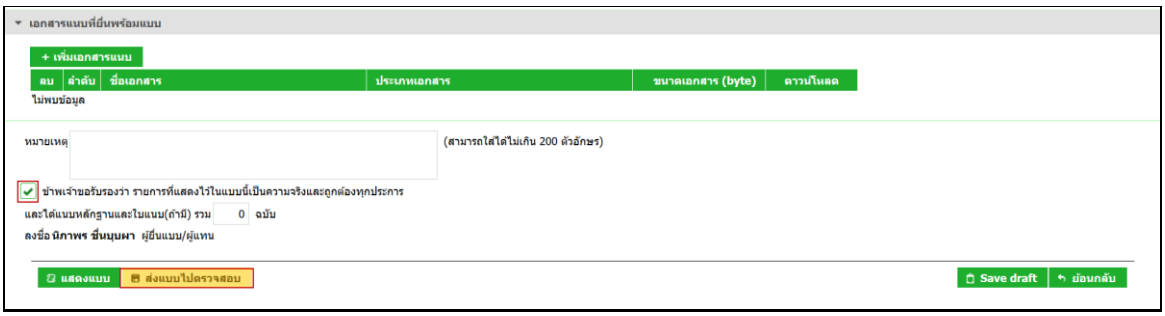

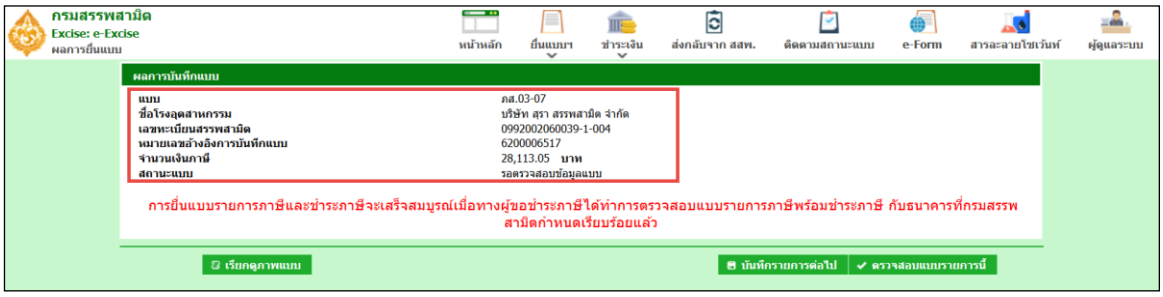

◉ กดปุ่ม [เรียกดูภาพแบบ] ระบบแสดงเลขอ้างอิงการบันทึกแบบ และสถานะแบบเป็น “รอยืนยันการตรวจสอบ”

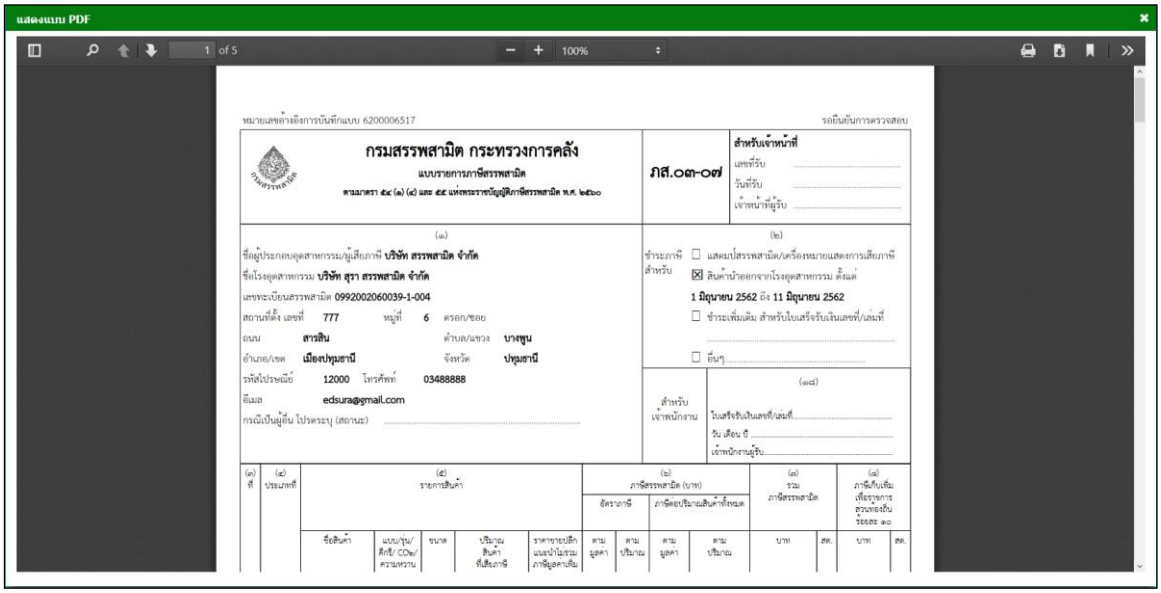

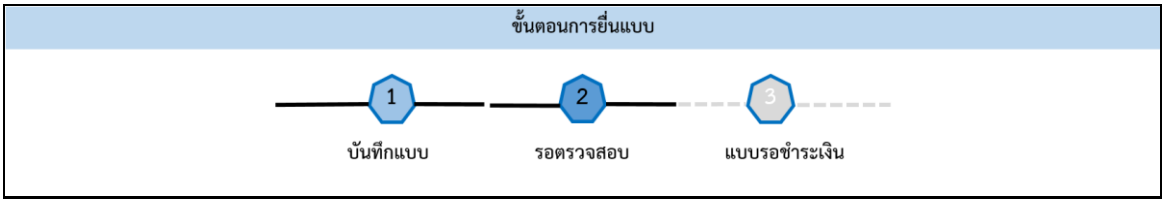

7.ขั้นตอนการยื่นแบบรายการภาษีสรรพสามิต ภส.03-07 สินค้ายาสูบ

การยื่นแบบรายการภาษีสรรพสามิต “ภส.03-07 แบบรายการภาษีสรรพสามิต ตามมาตรา 54 (1)(4) และ 55 แห่งพระราชบัญญัติภาษีสรรพสามิต พ.ศ. 2560” สำหรับสินค้ายาสูบ มีขั้นตอนดังนี้

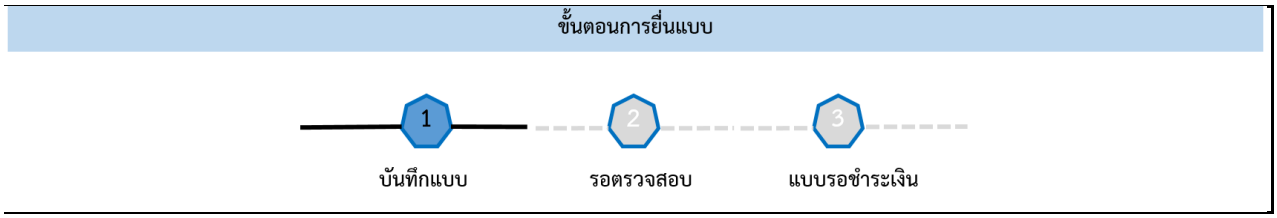

◉ **เข้าเว็บไซต์กรมสรรพสามิต** http://www.excise.go.th

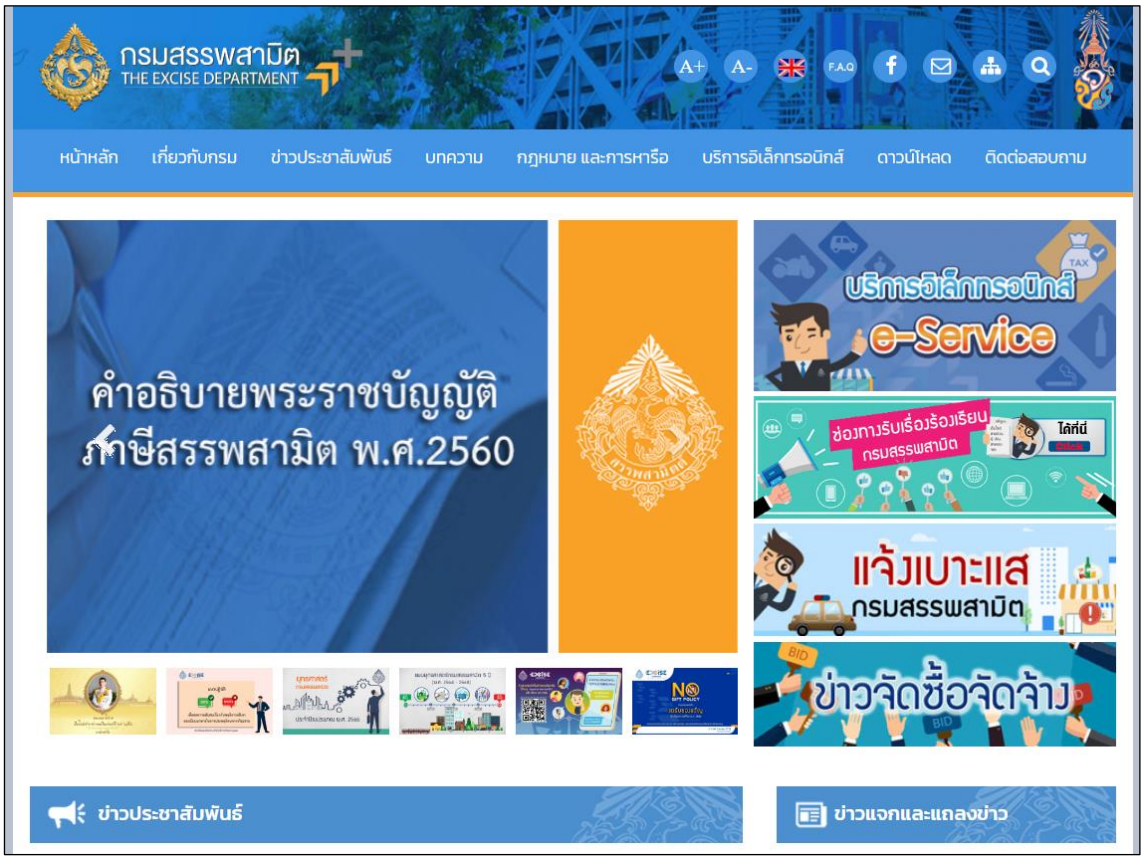

◉ เลือกเมนู "บริการอิเล็กทรอนิกส์" > เลือกเมนูย่อย "ทำธุรกรรมทางอินเทอร์เน็ต"

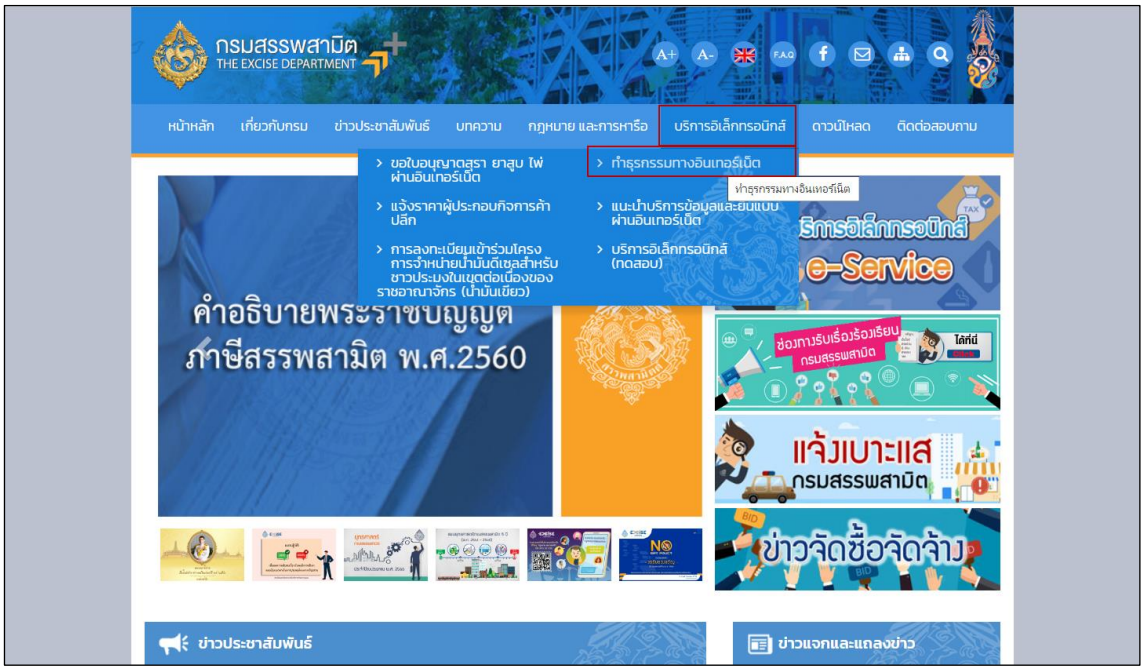

◉ เข้าสู่ระบบบริการธุรกรรมอิเล็กทรอนิกส์และชำระภาษีผ่านอินเทอร์เน็ต

◉ ผู้ใช้ระบุรหัสผู้ใช้ และรหัสผ่าน จากนั้นกดปุ่ม [เข้าสู่ระบบ]

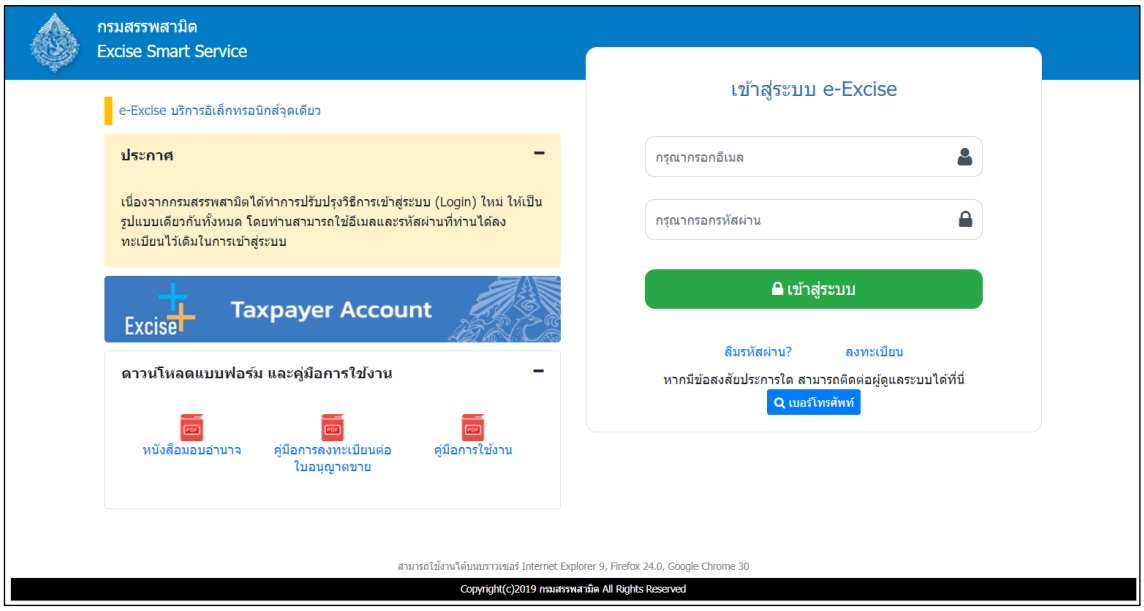

○ เมนู “หน้าหลัก” > เลือกระบบ “บริการธุรกรรมอิเล็กทรอนิกส์และชำระภาษีผ่านอินเทอร์เน็ต”

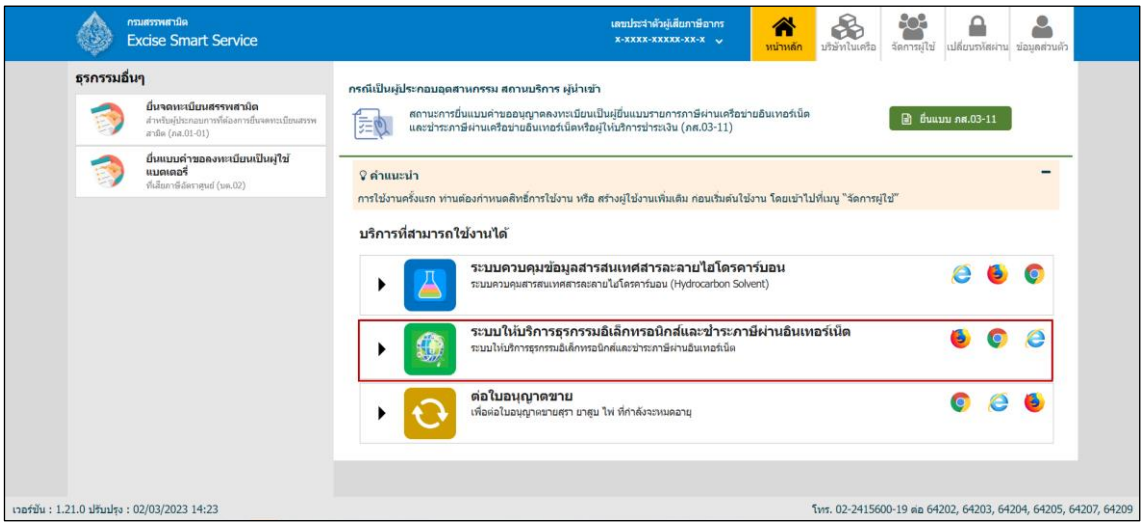

◉ เลือก “ยื่นแบบ” > “ชำระภาษี”

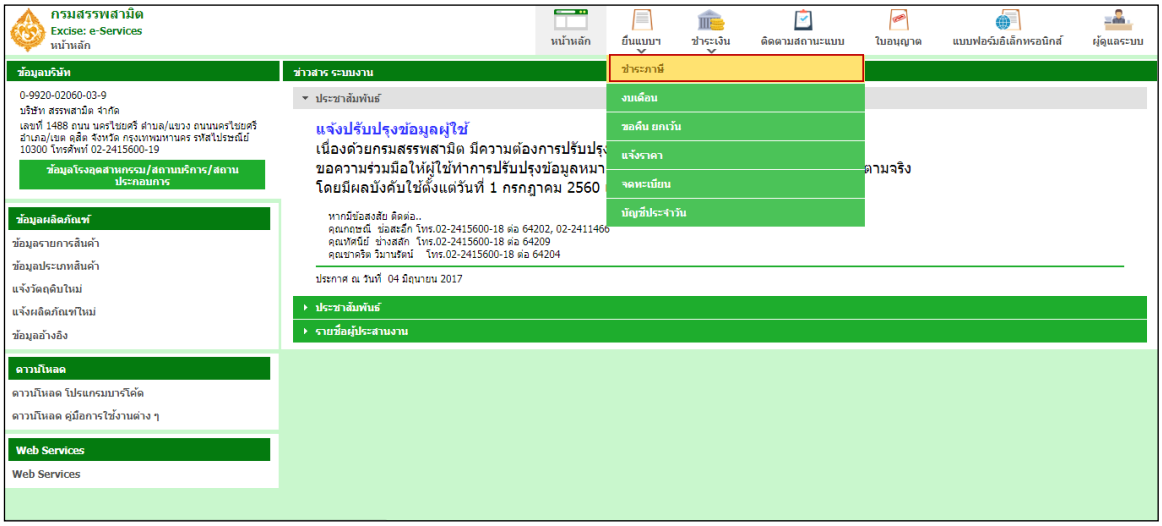

◉ เลือกบันทึกแบบฯ ใหม่ เป็น “ภส.03-07 แบบรายการภาษีสรรพสามิต ตามมาตรา 54 (1)(4) และ 55 แห่งพระราชบัญญัติภาษีสรรพสามิต พ.ศ. 2560 สำหรับยาสูบ” > กดปุ่ม [เริ่มต้นบันทึกข้อมูล]

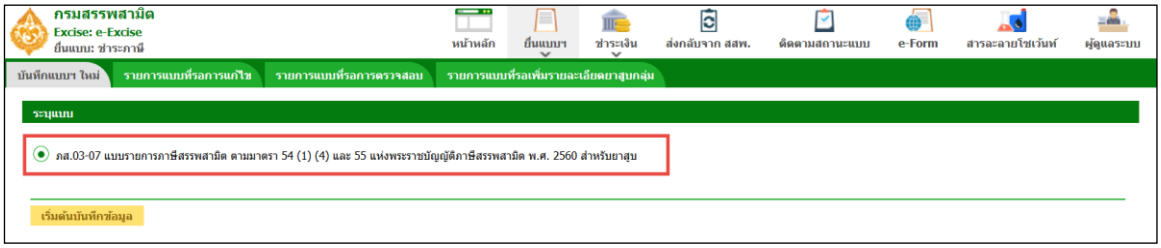

◉ ระบุโรงอุตสาหกรรม และช่วงภาษี > กดปุ่ม [ดึงข้อมูล]

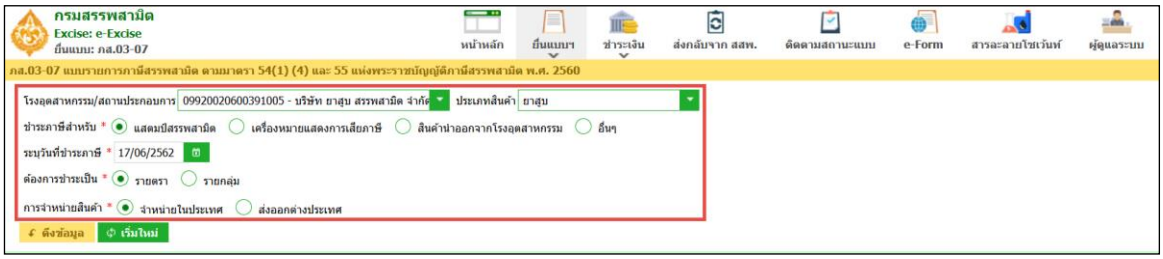

*** กรณีพบหนังสือขออนุญาตยื่นแบบรวมระบบแสดงพื้นที่ขอยื่นแบบรวมดังรูปภาพด้านล่าง ***

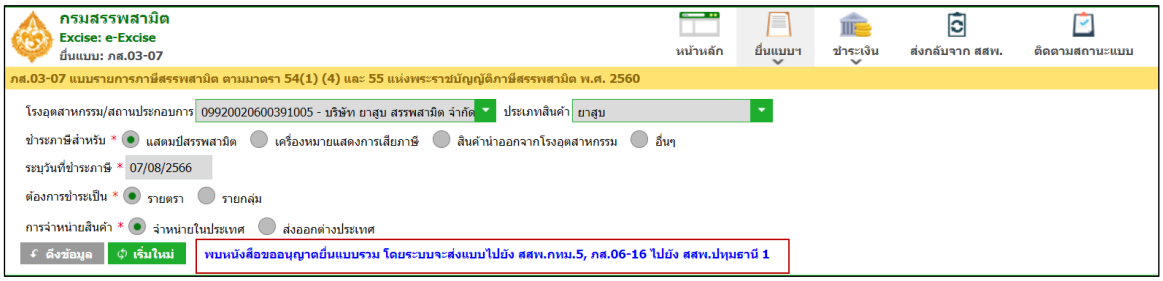

◉ ระบุข้อมูลในส่วนรายการสินค้า สามารถทำได้ 4 วิธีดังนี้

◉ เลือกรายการสินค้า และระบุข้อมูลรายการสินค้า

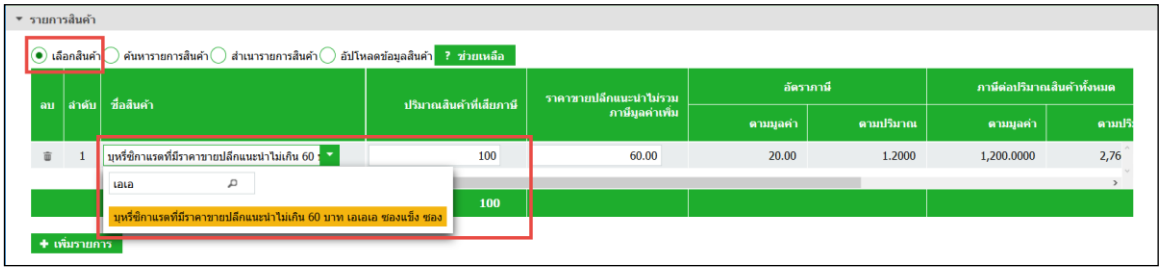

ปริมาณสินค้าที่เสียภาษี	ราคาขายปลีกแนะนำไม่รวมภาษีมูลค่าเพิ่ม	อัตราภาษี		ภาษีต่อปริมาณสินค้าทั้งหมด		รวมภาษีสรรพสามิต	ภาษีเก็บเพิ่มเพื่อราชการส่วนท้องถิ่น ร้อยละ 10
		ตามมูลค่า	ตามปริมาณ	ตามมูลค่า	ตามปริมาณ		
100	60.00	20.00	1.2000	1,200.0000	2,760.0000	3,960.00	396.00
100							

◉ ค้นหารายการสินค้า และระบุข้อมูลรายการสินค้า

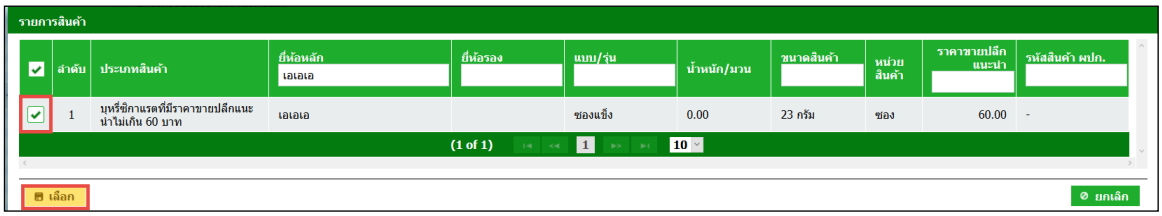

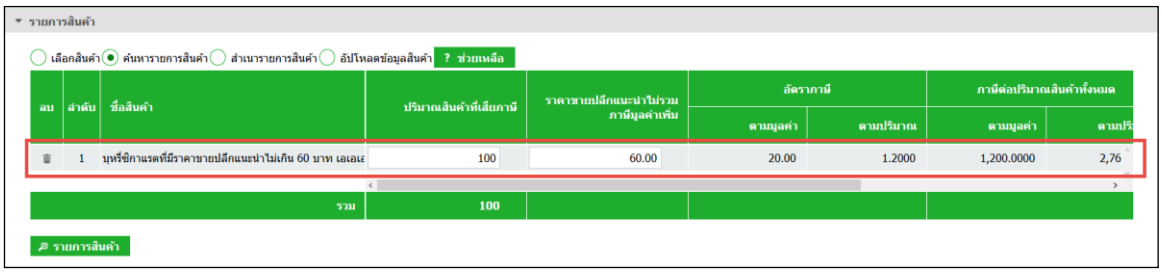

◉ สำเนารายการสินค้า

- ระบุเงื่อนไขในการดึงข้อมูลเพื่อสำเนารายการสินค้า กดปุ่ม [ดึงข้อมูล]
- เลือกรายการแบบที่ต้องการสำเนา > กดปุ่ม [สำเนารายการสินค้า] ระบบแสดงข้อมูลตามรายการที่สำเนา

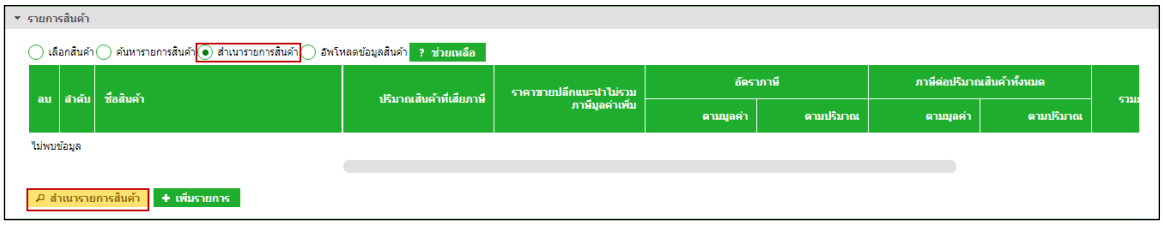

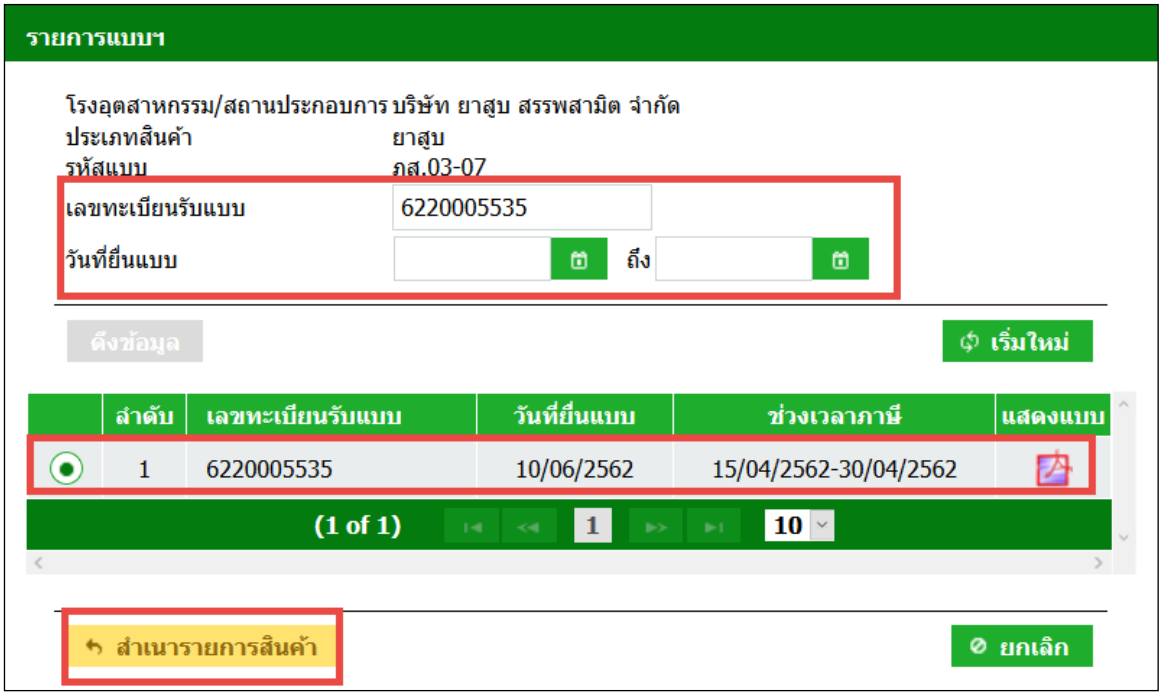

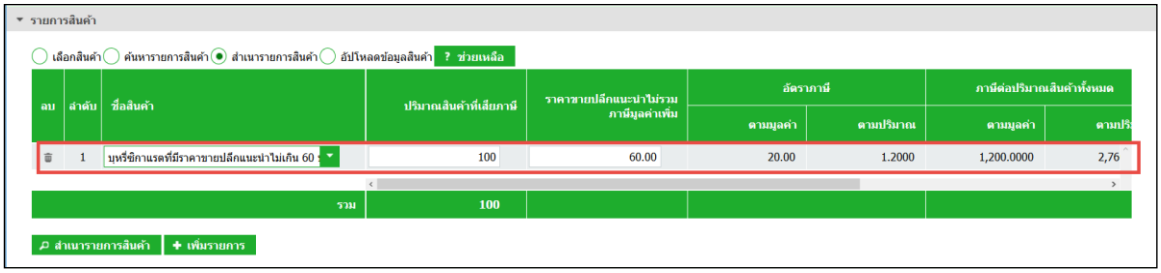

ปริมาณสินค้าที่เสียภาษี	ราคาขายปลีกแนะนำไม่รวมภาษีมูลค่าเพิ่ม	อัตราภาษี		ภาษีต่อปริมาณสินค้าทั้งหมด		รวมภาษีสรรพสามิต	ภาษีเก็บเพิ่มเพื่อราชการส่วนท้องถิ่น ร้อยละ 10
		ตามมูลค่า	ตามปริมาณ	ตามมูลค่า	ตามปริมาณ		
100	60.00	20.00	1.2000	1,200.0000	2,760.0000	3,960.00	396.00
100							

◉ อัปโหลดข้อมูลสินค้า

- สามารถดาวน์โหลดรูปแบบไฟล์ได้จากปุ่มช่วยเหลือ

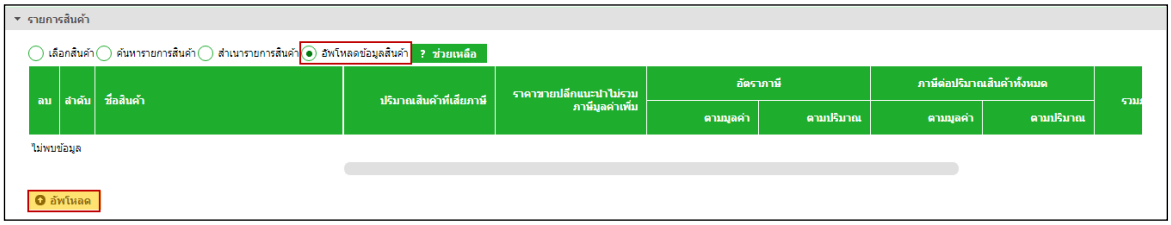

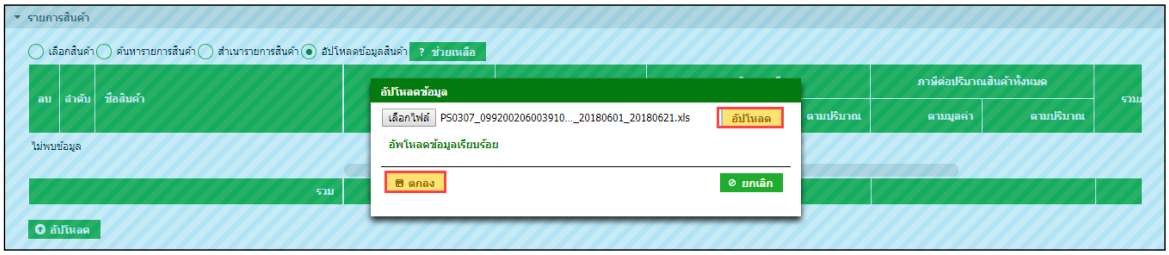

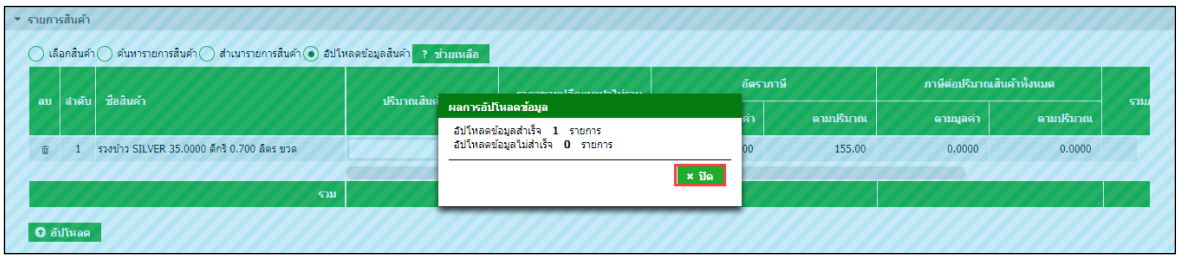

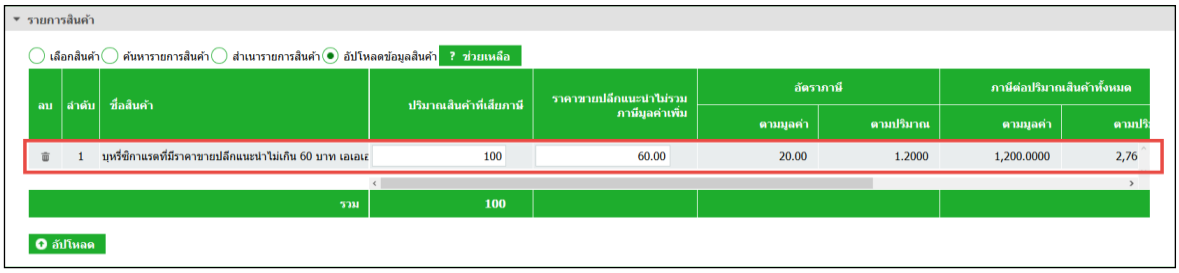

ปริมาณสินค้าที่เสียภาษี	ราคาขายปลีกแนะนำไม่รวมภาษีมูลค่าเพิ่ม	อัตราภาษี		ภาษีต่อปริมาณสินค้าทั้งหมด		รวมภาษีสรรพสามิต	ภาษีเก็บเพิ่มเพื่อราชการส่วนท้องถิ่น ร้อยละ 10
		ตามมูลค่า	ตามปริมาณ	ตามมูลค่า	ตามปริมาณ		
100	60.00	20.00	1.2000	1,200.0000	2,760.0000	3,960.00	396.00
100							

◉ ระบุรายการหัก ลดหย่อนภาษี เบี้ยปรับ เงินเพิ่ม และกำหนดวันที่ชำระเงิน

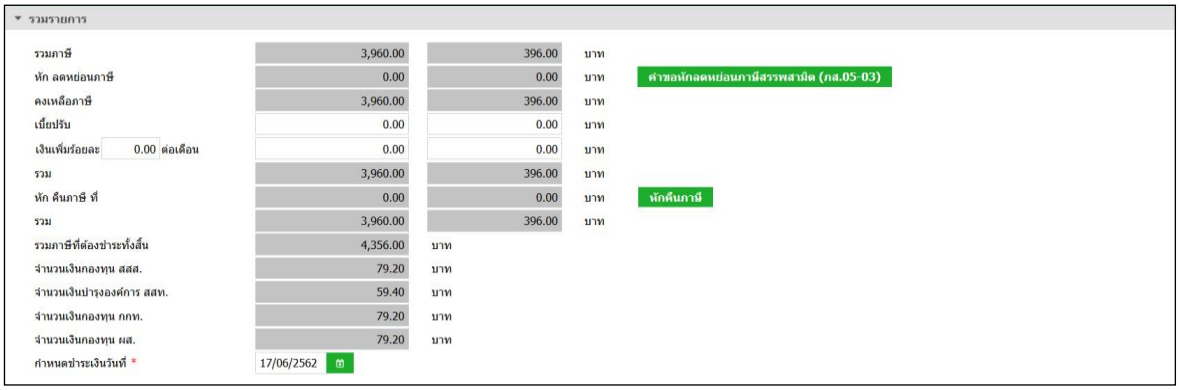

◉ กรณีหักคืนภาษี

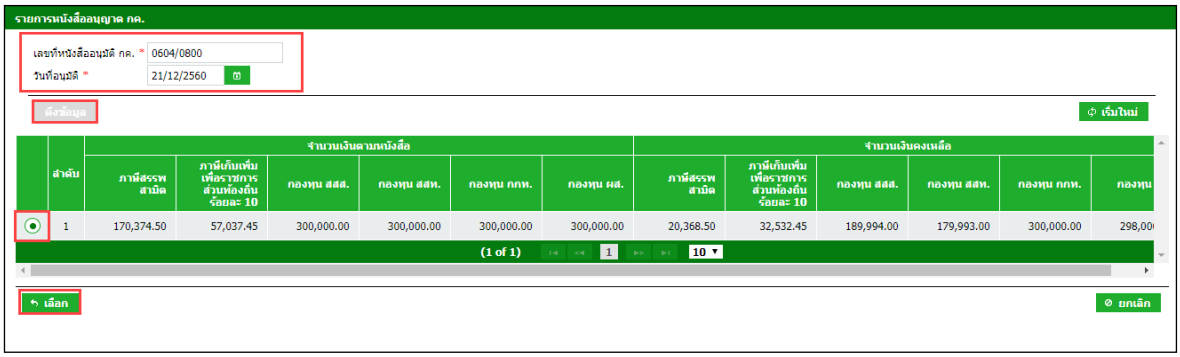

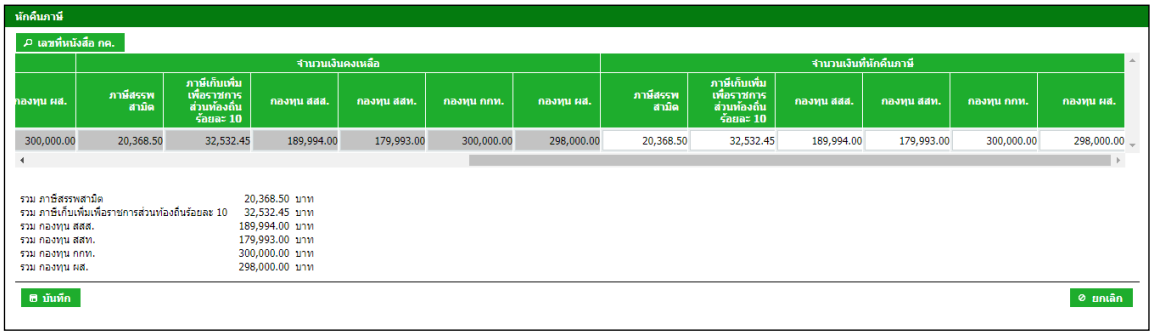

◉ ระบุข้อมูลคำขอรับแสตมป์ ภส.06-16

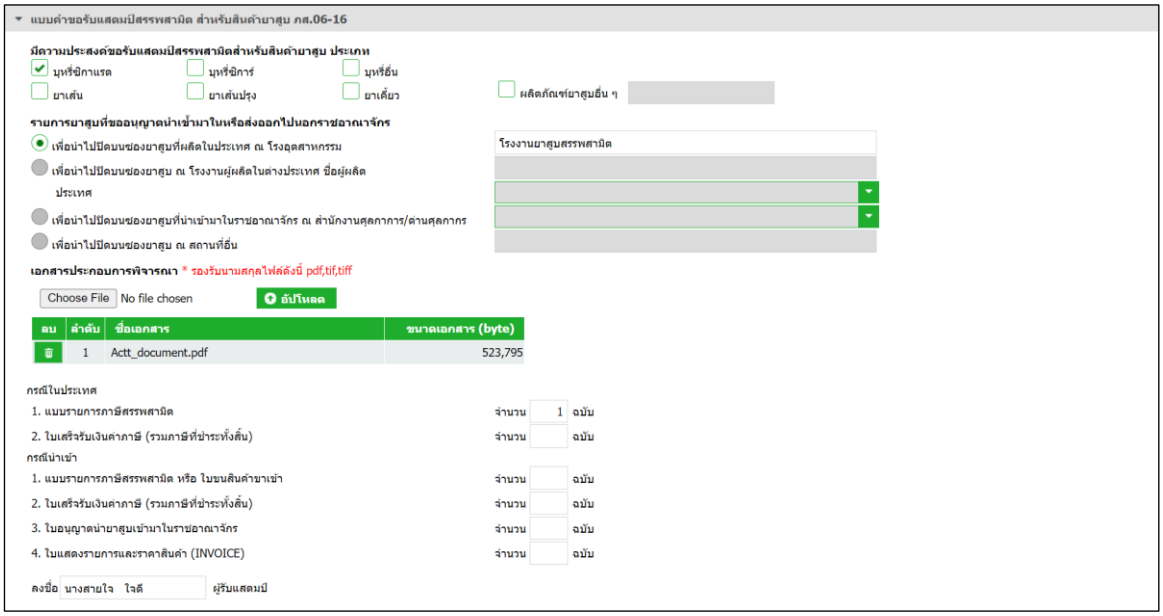

◉ แนบไฟล์เอกสารที่ยื่นพร้อมแบบ

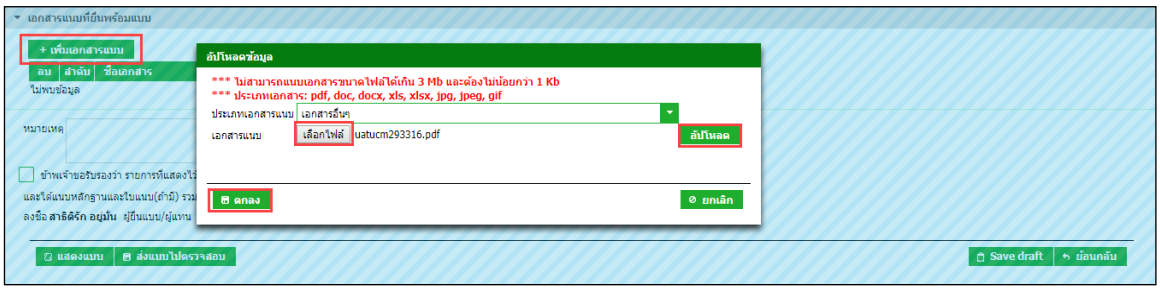

◉ แสดงตัวอย่างภาพแบบ > กดปุ่ม [แสดงแบบ]

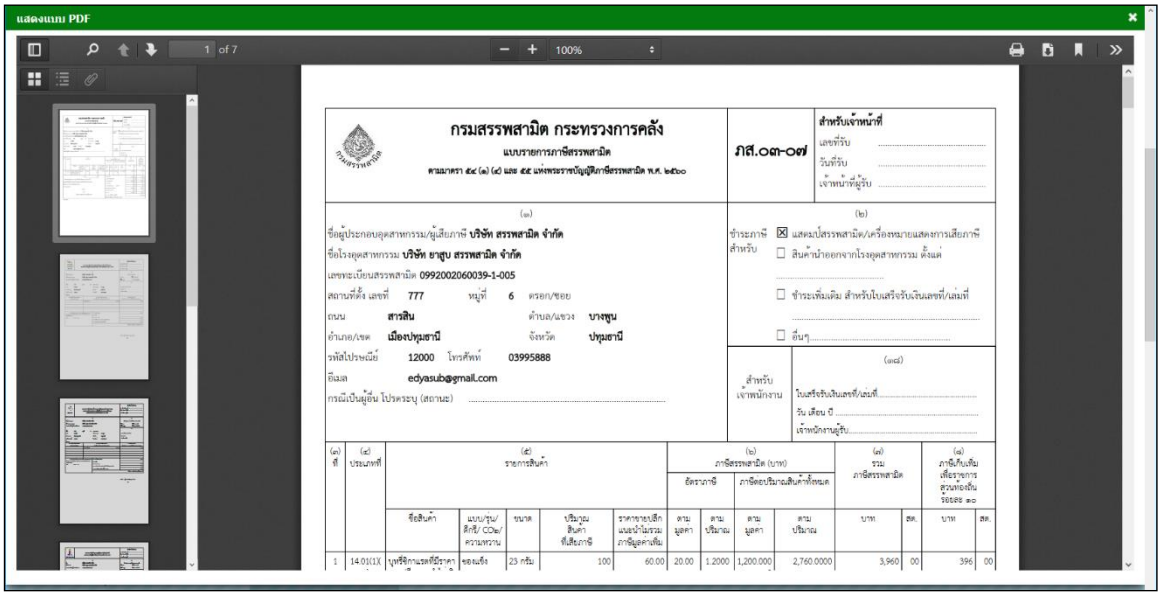

◉ ทำเครื่องหมาย ☑ รับรองข้อมูลที่สำแดงบนแบบคำขอ และกดปุ่ม [ส่งแบบไปตรวจสอบ]

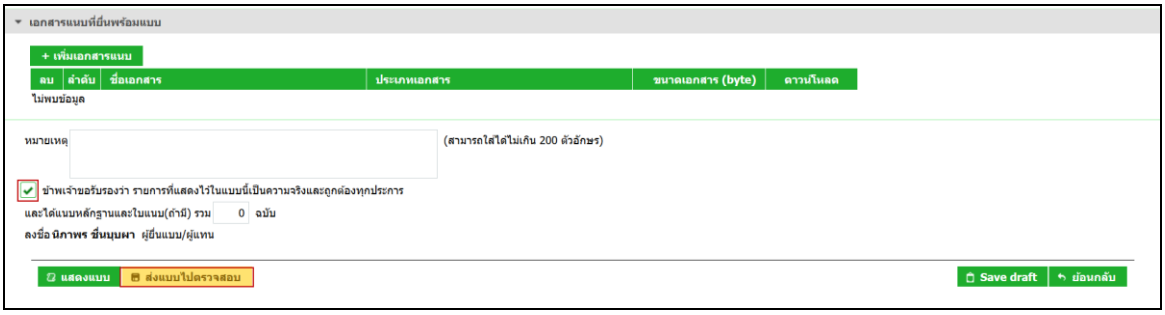

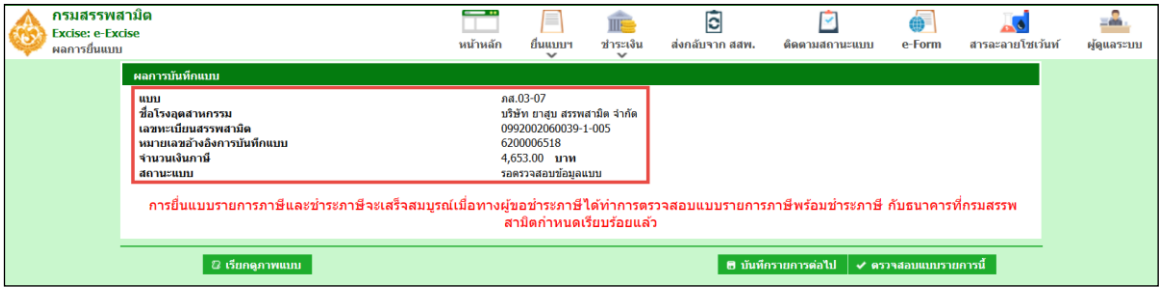

◉ กดปุ่ม [เรียกดูภาพแบบ] ระบบแสดงเลขอ้างอิงการบันทึกแบบ และสถานะแบบเป็น “รอยืนยันการตรวจสอบ”

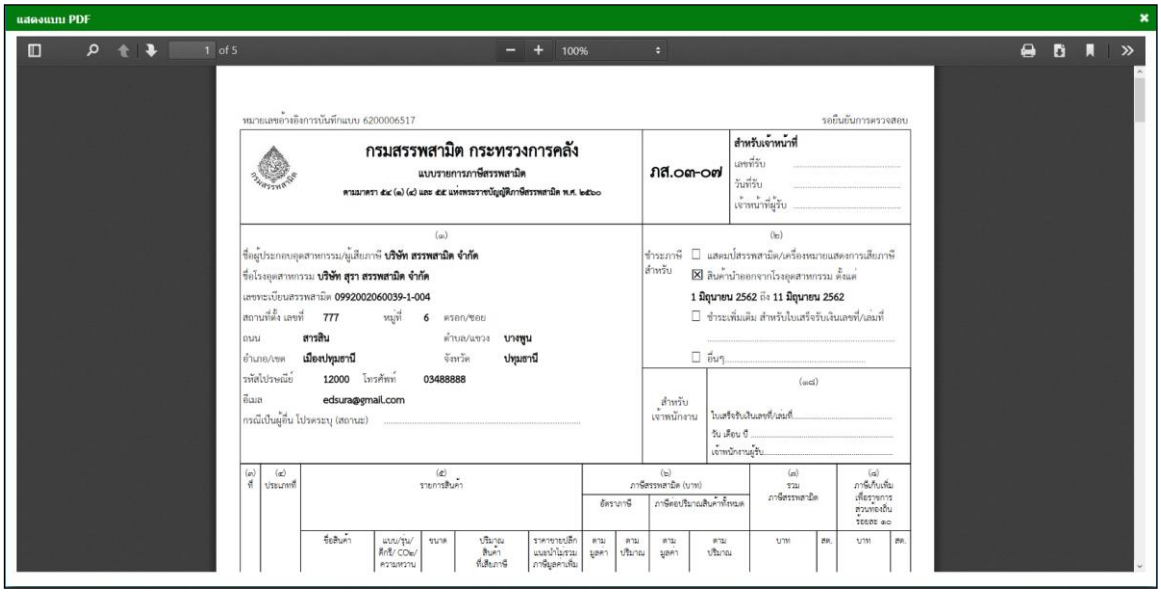

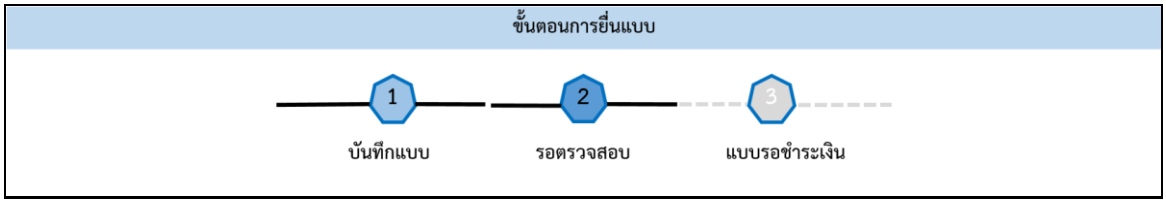

8.ขั้นตอนการยื่นแบบรายการภาษีสรรพสามิต ภส.03-08

การยื่นแบบรายการภาษีสรรพสามิต “ภส.03-08 แบบรายการภาษีสรรพสามิต ตามมาตรา 54 (3) แห่งพระราชบัญญัติภาษีสรรพสามิต พ.ศ. 2560” มีขั้นตอนดังนี้

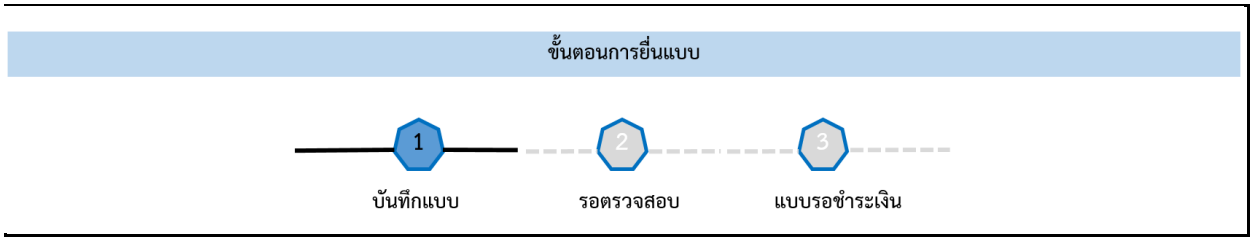

- เข้าเว็บไซต์กรมสรรพสามิต http://www.excise.go.th

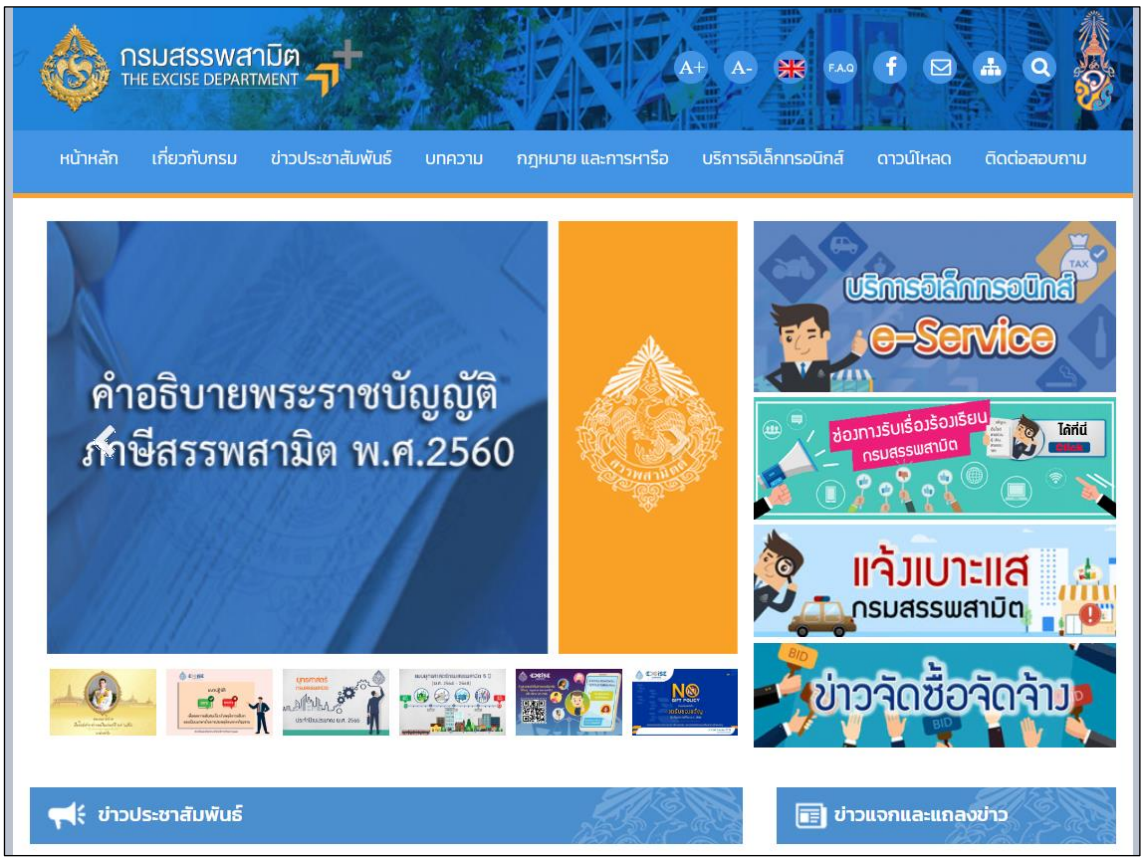

◉ เลือกเมนู "บริการอิเล็กทรอนิกส์" > เลือกเมนูย่อย "ทำธุรกรรมทางอินเทอร์เน็ต"

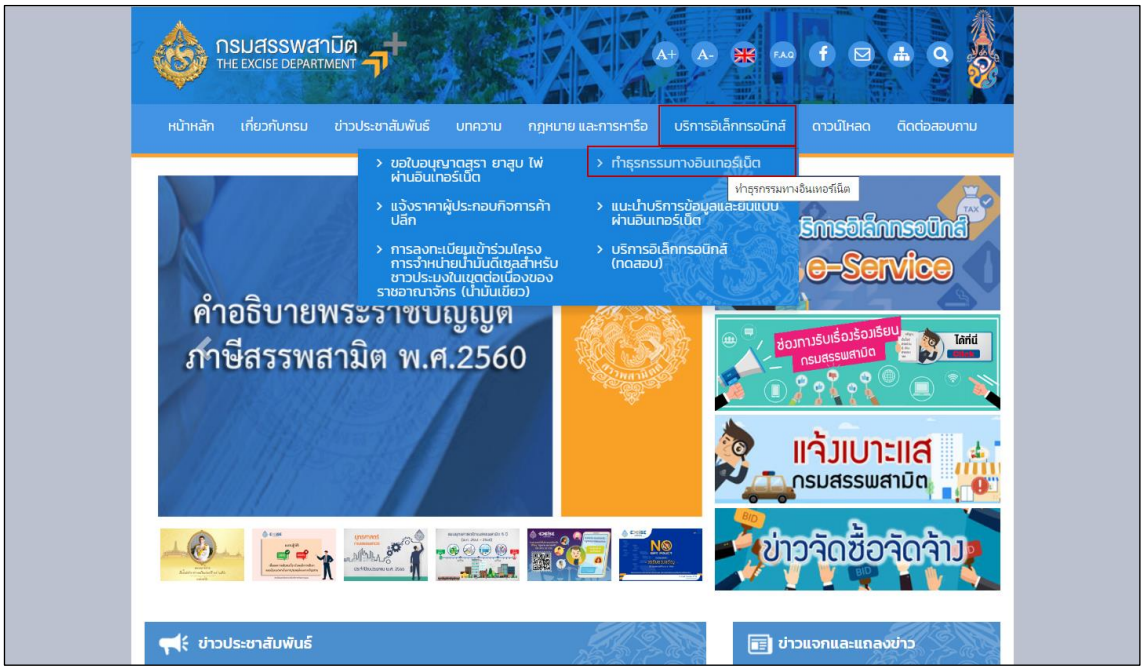

◉ เข้าสู่ระบบบริการธุรกรรมอิเล็กทรอนิกส์และชำระภาษีผ่านอินเทอร์เน็ต

◉ ผู้ใช้ระบุรหัสผู้ใช้ และรหัสผ่าน จากนั้นกดปุ่ม [เข้าสู่ระบบ]

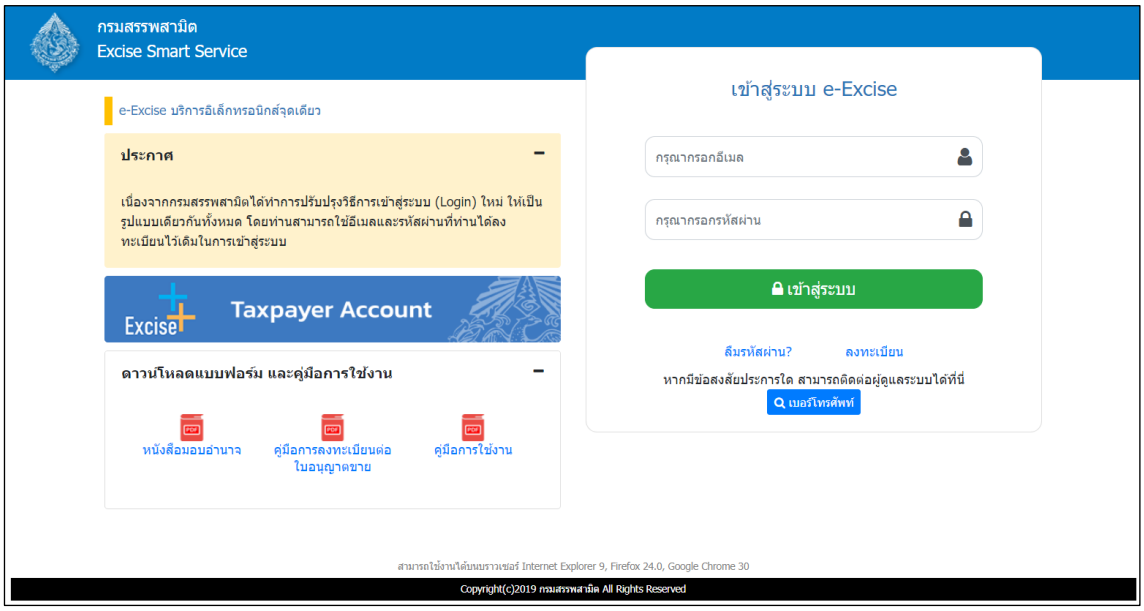

○ เมนู “หน้าหลัก” > เลือกระบบ “บริการธุรกรรมอิเล็กทรอนิกส์และชำระภาษีผ่านอินเทอร์เน็ต”

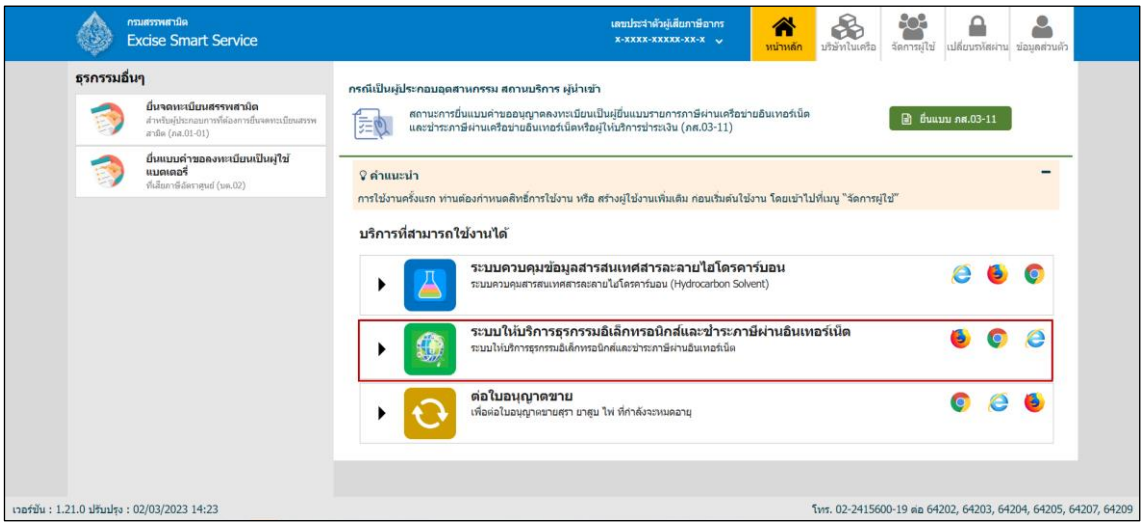

◉ เลือก “ยื่นแบบ” > “ชำระภาษี”

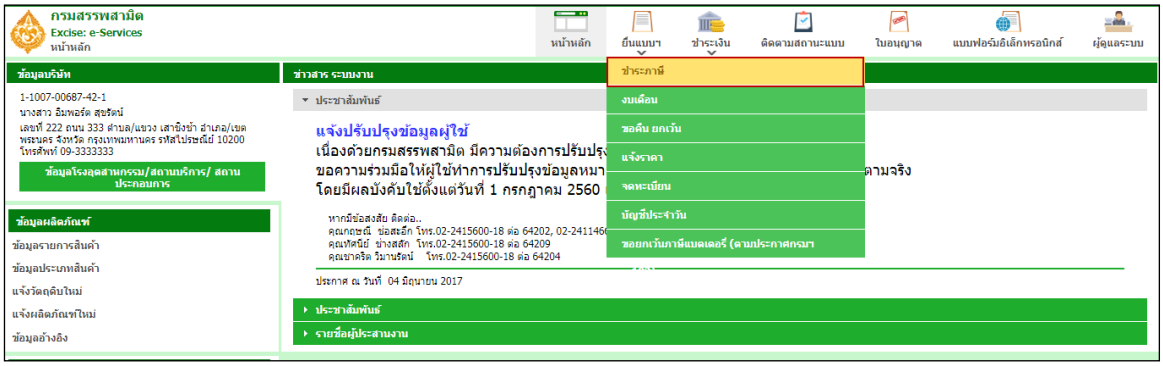

◉ เลือกบันทึกแบบฯ ใหม่ เป็น “ภส.03-08 แบบรายการภาษีสรรพสามิต ตามมาตรา 54 (3) แห่งพระราชบัญญัติภาษีสรรพสามิต พ.ศ. 2560” > กดปุ่ม [เริ่มต้นบันทึกข้อมูล]

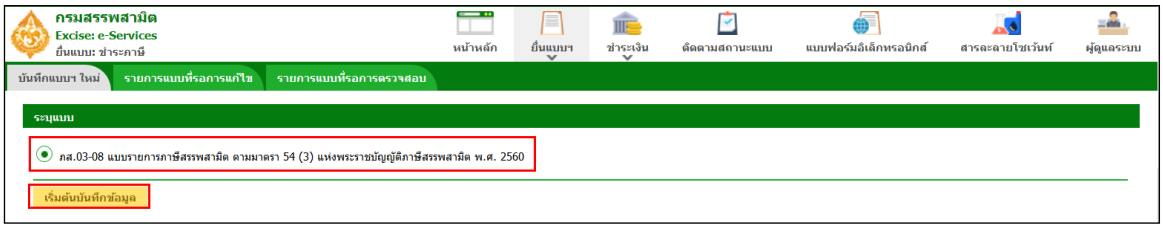

◉ ระบุโรงอุตสาหกรรม และช่วงภาษี > กดปุ่ม [ดึงข้อมูล]

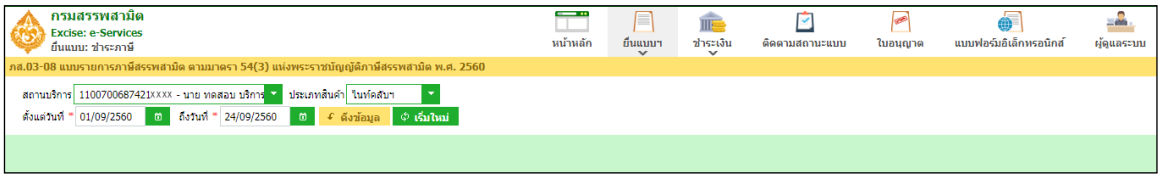

*** กรณีพบหนังสือขออนุญาตยื่นแบบรวมระบบแสดงพื้นที่ขอยื่นแบบรวมดังรูปภาพด้านล่าง ***

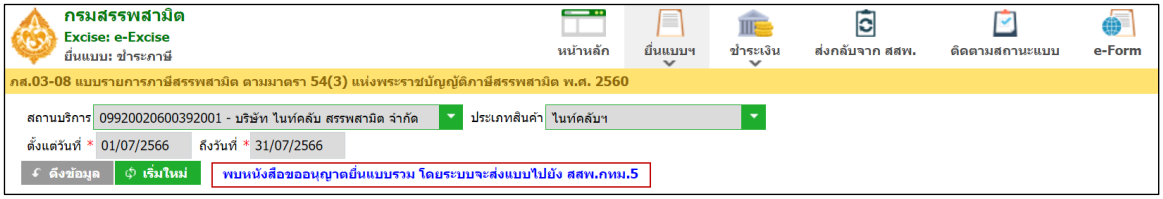

◉ สามารถเลือกได้ว่าต้องการยื่นแบบชำระภาษี ภส.03-08 พร้อมกับแบบงบเดือน ภส.07-06

[กรณีไม่ต้องการยื่นแบบงบเดือนพร้อมกับแบบชำระภาษีให้เอา check box ☑ ออก]

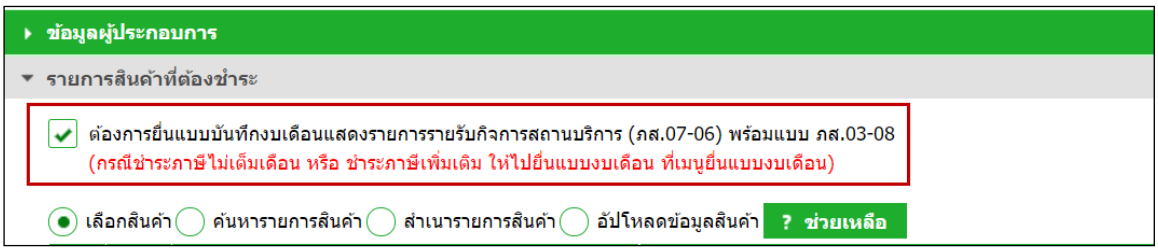

◉ ระบุข้อมูลในส่วนรายการสินค้า สามารถทำได้ 4 วิธีดังนี้

◉ เลือกรายการสินค้าและระบุข้อมูลรายการสินค้า

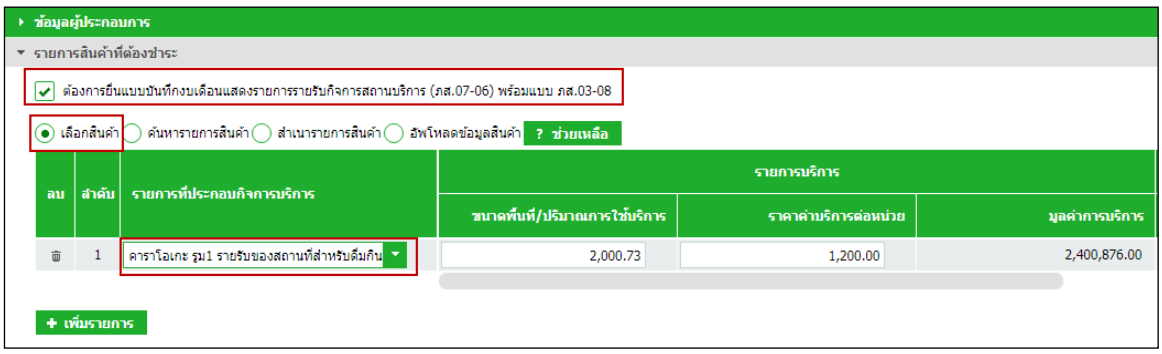

◉ ค้นหารายการสินค้าและระบุข้อมูลรายการสินค้า

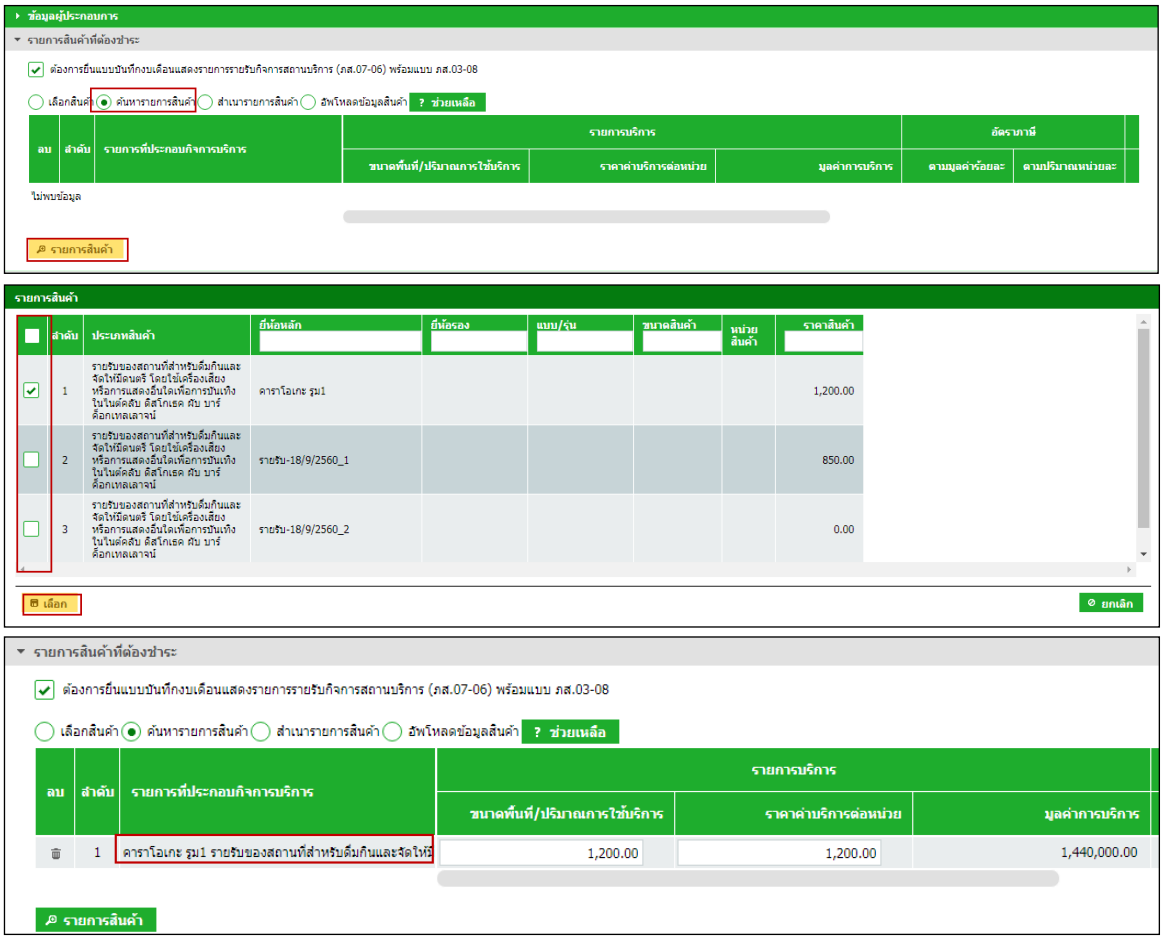

◉ สำเนารายการสินค้า

- ระบุเงื่อนไขในการดึงข้อมูลเพื่อสำเนารายการสินค้า กดปุ่ม [ดึงข้อมูล]
- เลือกรายการแบบที่ต้องการสำเนา > กดปุ่ม [สำเนารายการสินค้า] ระบบแสดงข้อมูลตามรายการที่สำเนา

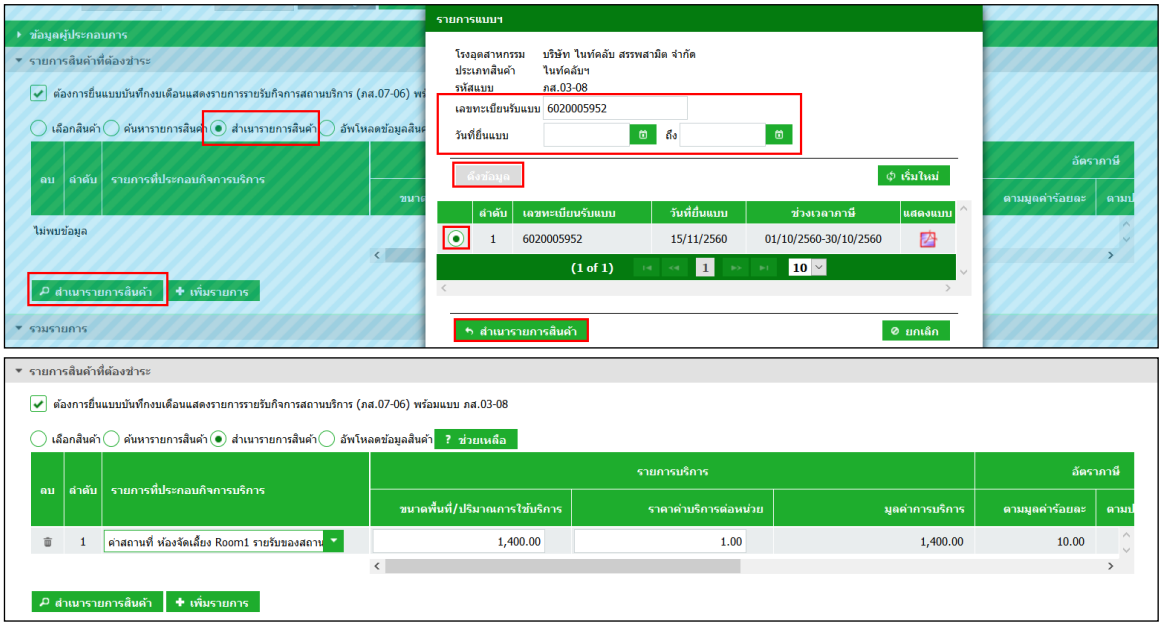

◉ อัปโหลดข้อมูลสินค้า

- สามารถดาวน์โหลดรูปแบบไฟล์ได้จากปุ่มช่วยเหลือ

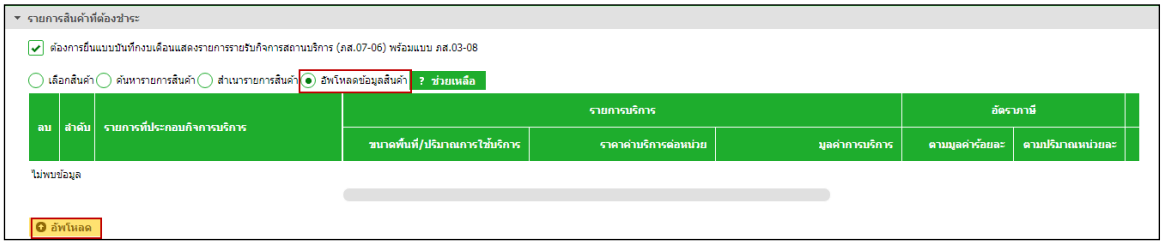

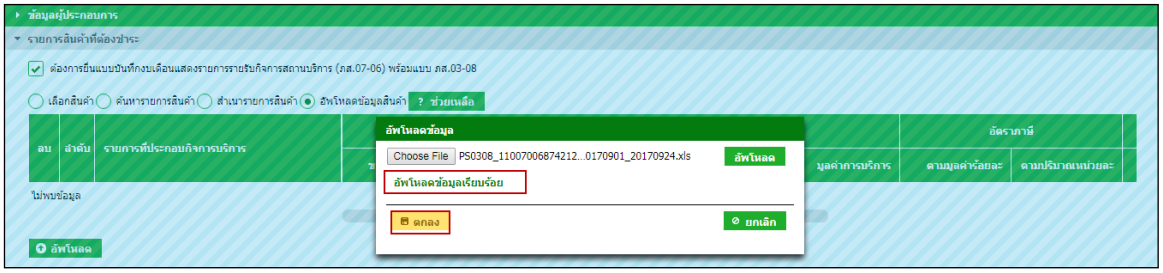

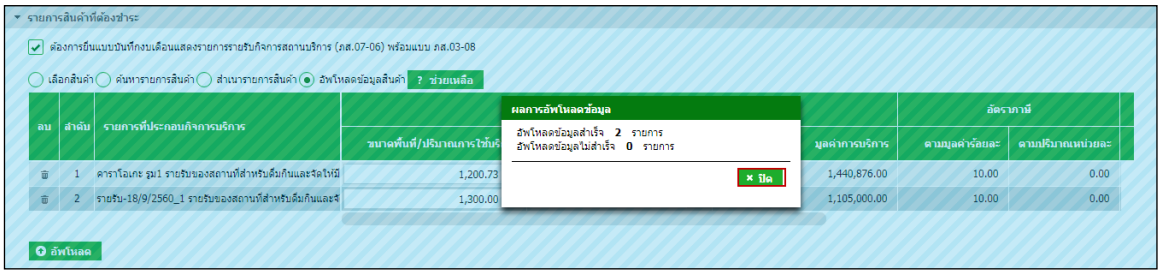

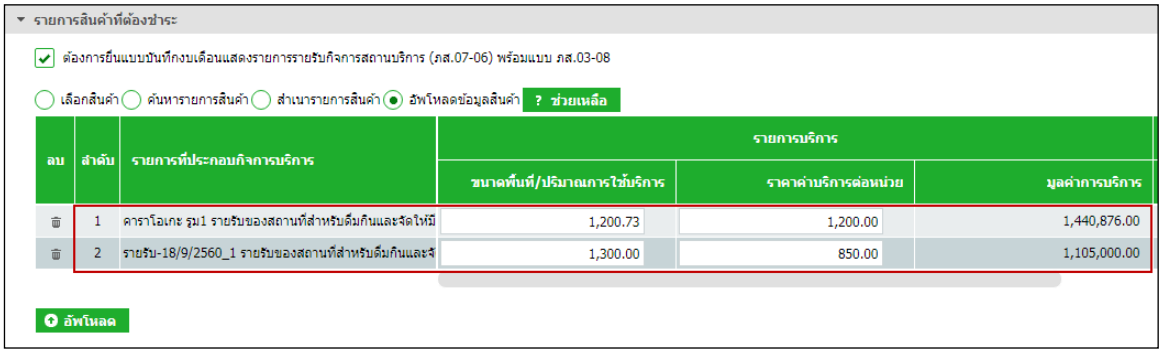

อัตราภาษี		ภาษีสรรพสามิต		รวมภาษีสรรพสามิต	ภาษีเก็บเพิ่มเพื่อมหาดไทยร้อยละ 10
ตามมูลค่าร้อยละ	ตามปริมาณหน่วยละ	ตามมูลค่า	ตามปริมาณ		
10.00	0.00	144,087.6000	0.0000	144,087.60	14,408.76
10.00	0.00	110,500.0000	0.0000	110,500.00	11,050.00

◉ ระบุรายการหัก ลดหย่อนภาษี เบี้ยปรับ เงินเพิ่ม และกำหนดวันที่ชำระเงิน

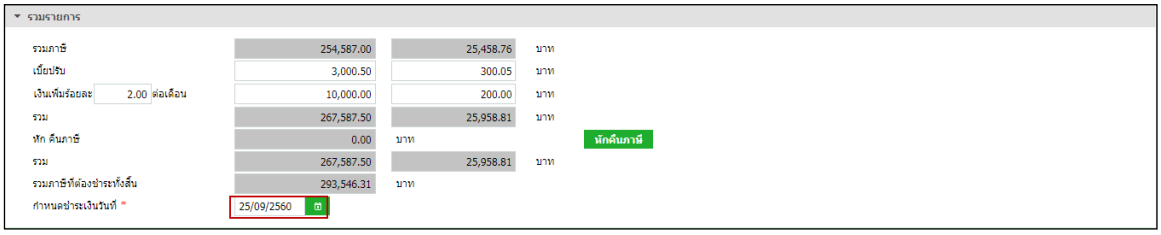

◉ กรณีหักคืนภาษี

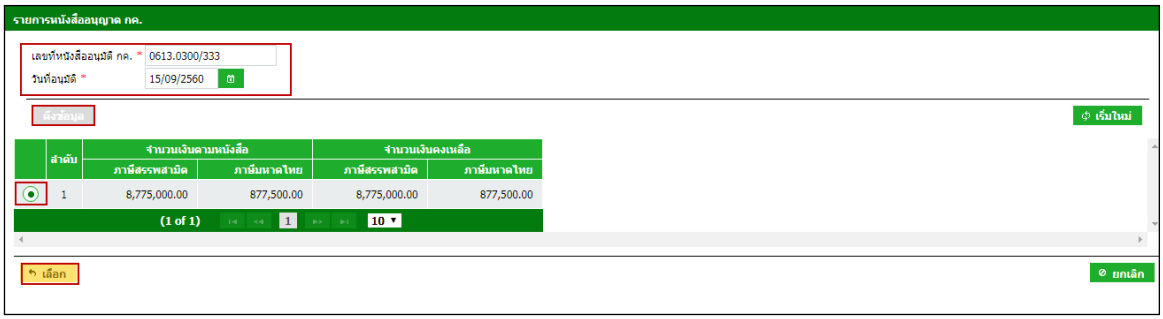

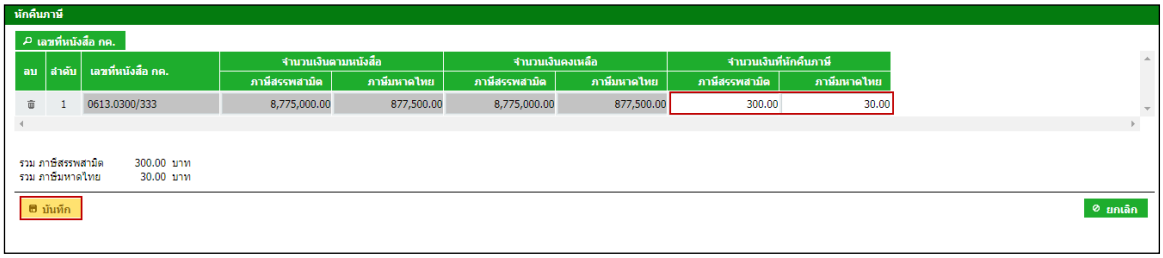

◉ แนบไฟล์เอกสารที่ยื่นพร้อมแบบ

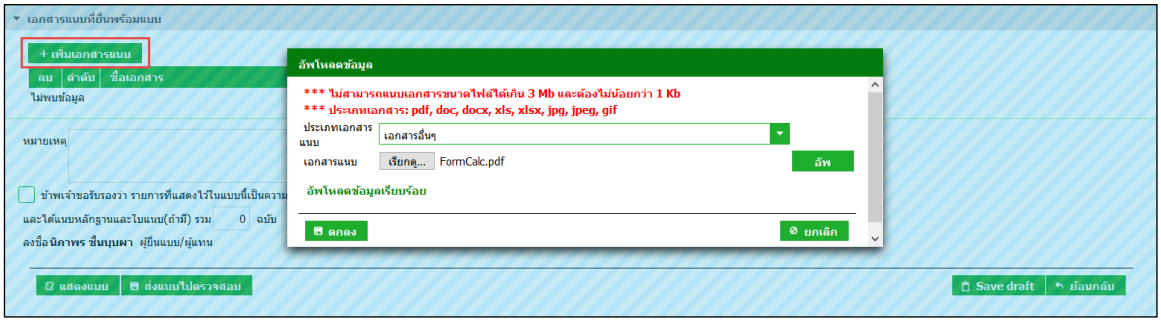

◉ แสดงตัวอย่างภาพแบบ > กดปุ่ม [แสดงแบบ]

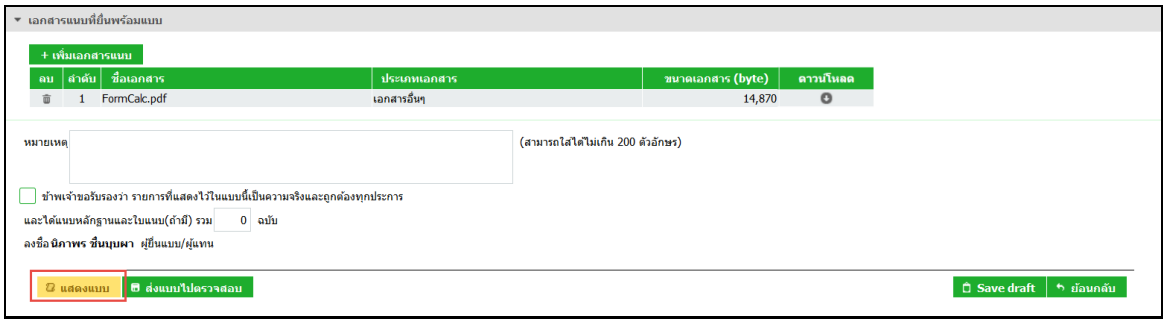

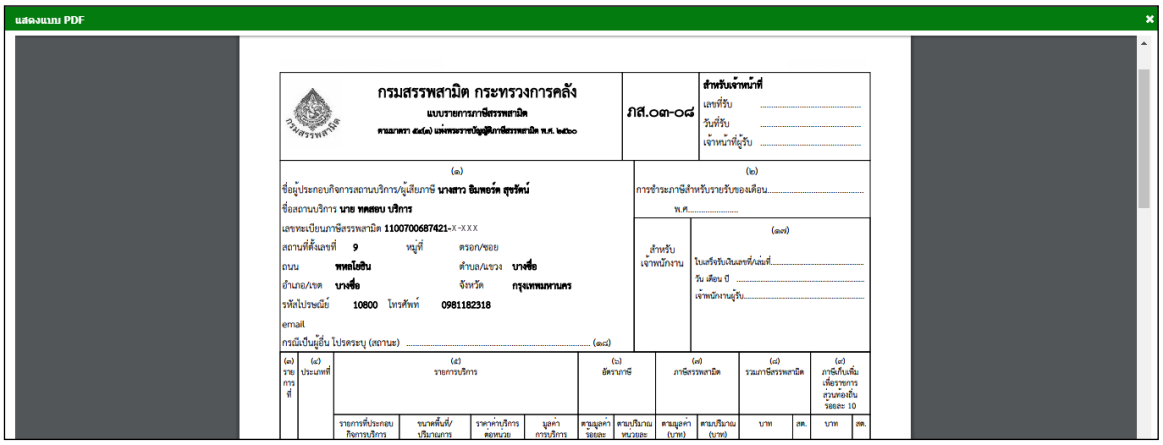

◉ ทำเครื่องหมาย ☑ รับรองข้อมูลที่สำแดงบนแบบคำขอ และกดปุ่ม [ส่งแบบไปตรวจสอบ]

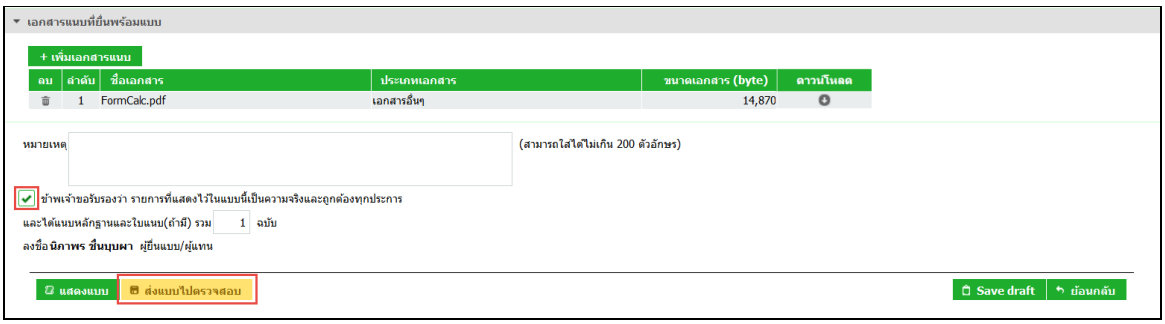

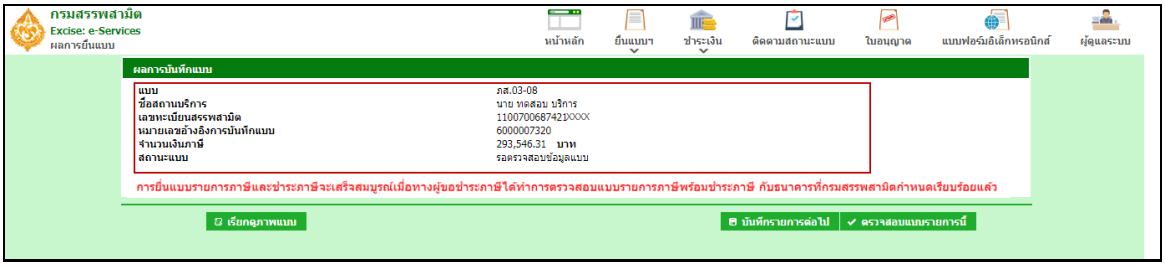

◉ กดปุ่ม [เรียกดูภาพแบบ] ระบบแสดงเลขอ้างอิงการบันทึกแบบ และสถานะแบบเป็น “รอยืนยันการตรวจสอบ”

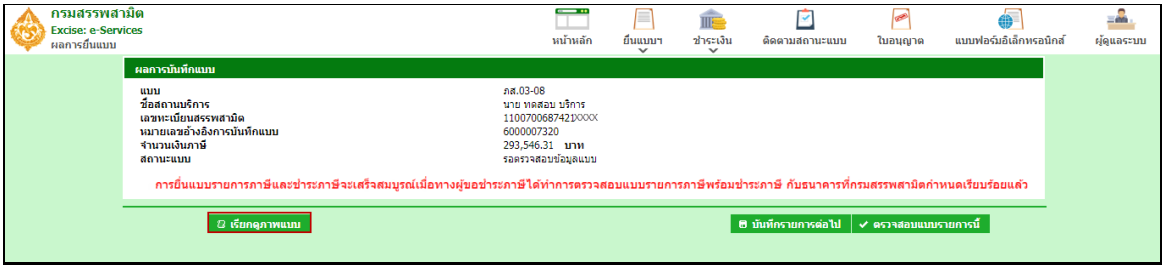

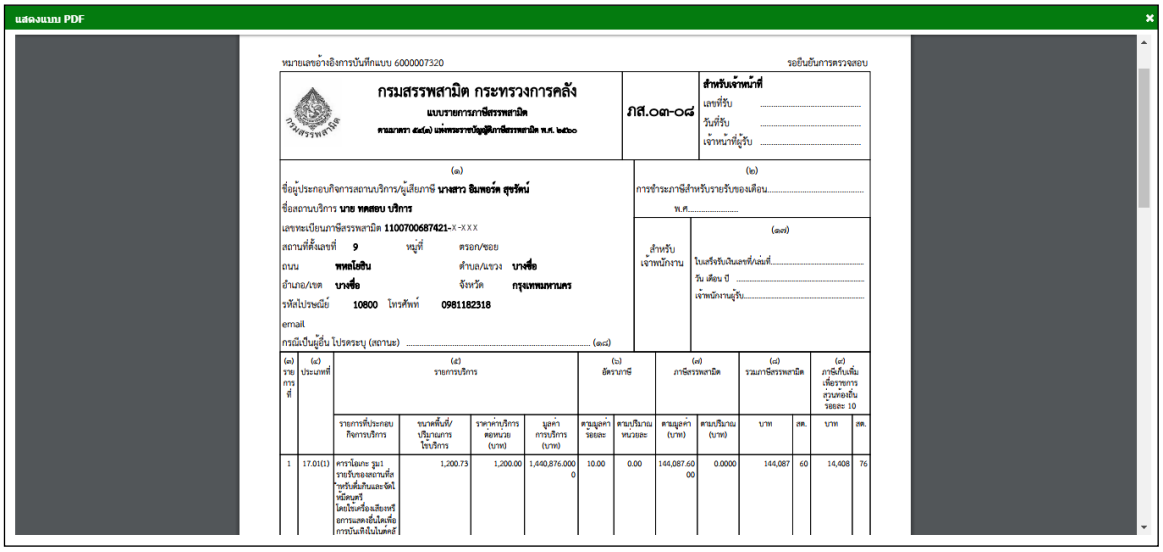

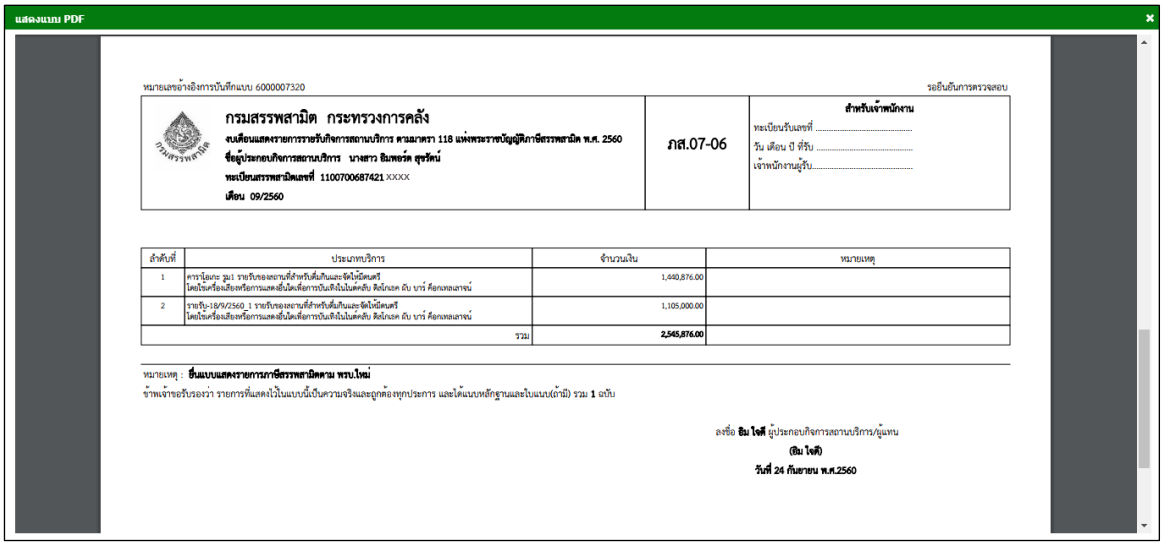

แสดงแบบ PDF

หมายเลขอ้างอิงการบันทึกแบบ 6000007320 รอยืนยันการตรวจสอบ

กรมสรรพสามิต กระทรวงการคลัง **งบเดือนแสดงรายการรายรับกิจการสถานบริการ ตามมาตรา 118 แห่งพระราชบัญญัติภาษีสรรพสามิต พ.ศ. 2560** **ชื่อผู้ประกอบกิจการสถานบริการ นางสาว อิมพอร์ต สุขรัตน์** **ทะเบียนสรรพสามิตเลขที่ 1100700687421** XXXX **เดือน 09/2560**	ภส.07-06	**สำหรับเจ้าพนักงาน** ทะเบียนรับเลขที่ ..... วัน เดือน ปี ที่รับ ..... เจ้าพนักงานผู้รับ.....

ลำดับที่	ประเภทบริการ	จำนวนเงิน	หมายเหตุ
1	คาราโอเกะ ชั้น1 รายรับของสถานที่สำหรับดื่มกินและจัดให้มีดนตรี โดยใช้เครื่องเสียงหรือการแสดงอื่นใดเพื่อการบันเทิงในไนต์คลับ ดิสโก้เธค ดิบ บาร์ ค็อกเทลลาจน์	1,440,876.00	
2	รายรับ-18/9/2560_1 รายรับของสถานที่สำหรับดื่มกินและจัดให้มีดนตรี โดยใช้เครื่องเสียงหรือการแสดงอื่นใดเพื่อการบันเทิงในไนต์คลับ ดิสโก้เธค ดิบ บาร์ ค็อกเทลลาจน์	1,105,000.00	
	รวม	**2,545,876.00**	

หมายเหตุ : **ยื่นแบบแสดงรายการภาษีสรรพสามิตตาม พรบ.ใหม่**

ข้าพเจ้าขอรับรองว่า รายการที่แสดงไว้ในแบบนี้เป็นความจริงและถูกต้องทุกประการ และได้แนบหลักฐานและใบแนบ(ถ้ามี) รวม **1** ฉบับ

ลงชื่อ **อิม ใจดี** ผู้ประกอบกิจการสถานบริการ/ผู้แทน

(อิม ใจดี)

วันที่ 24 กันยายน พ.ศ.2560

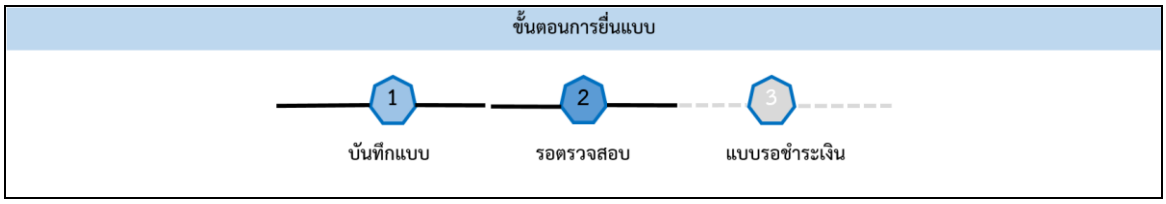

9.ขั้นตอนการแก้ไขแบบชำระภาษีสรรพสามิต

การแก้ไขแบบชำระภาษี มีขั้นตอนดังนี้

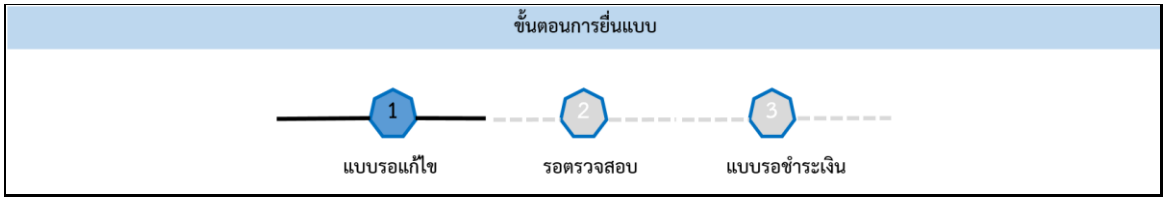

◉ เข้าเว็บไซต์กรมสรรพสามิต http://www.excise.go.th

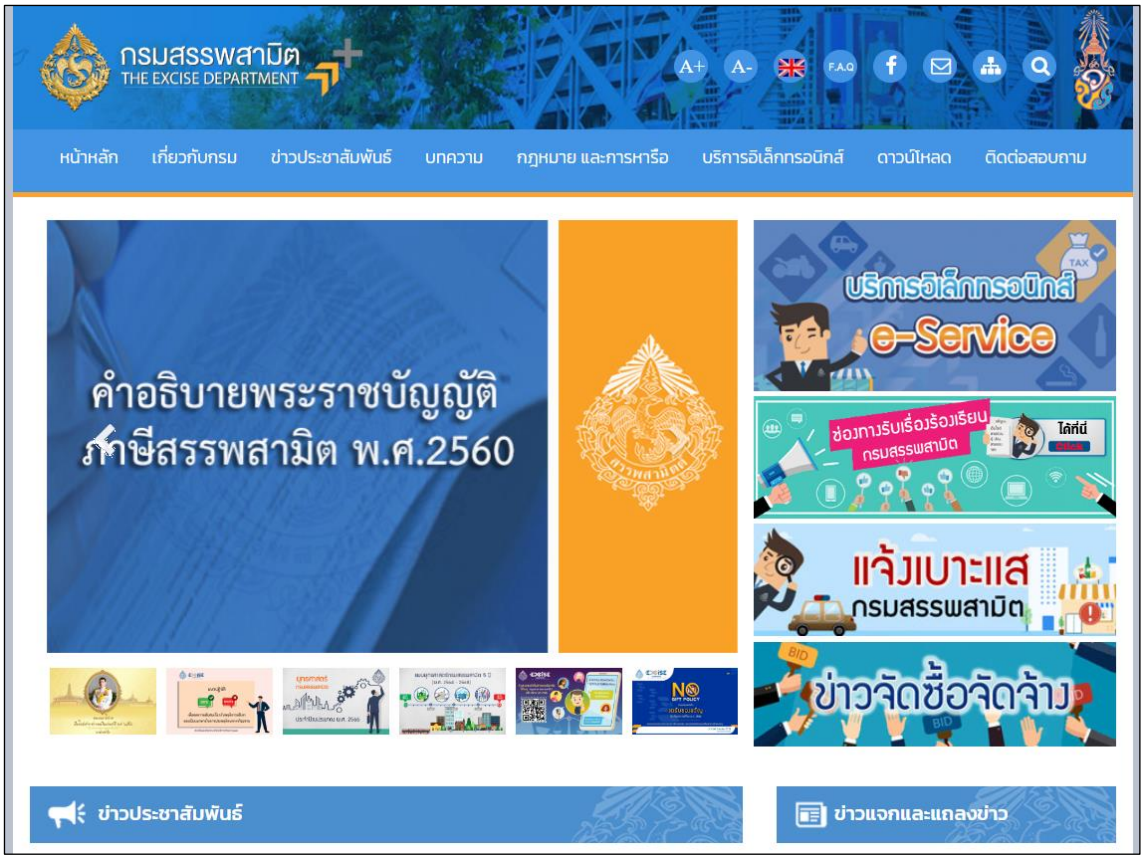

◉ เลือกเมนู "บริการอิเล็กทรอนิกส์" > เลือกเมนูย่อย "ทำธุรกรรมทางอินเทอร์เน็ต"

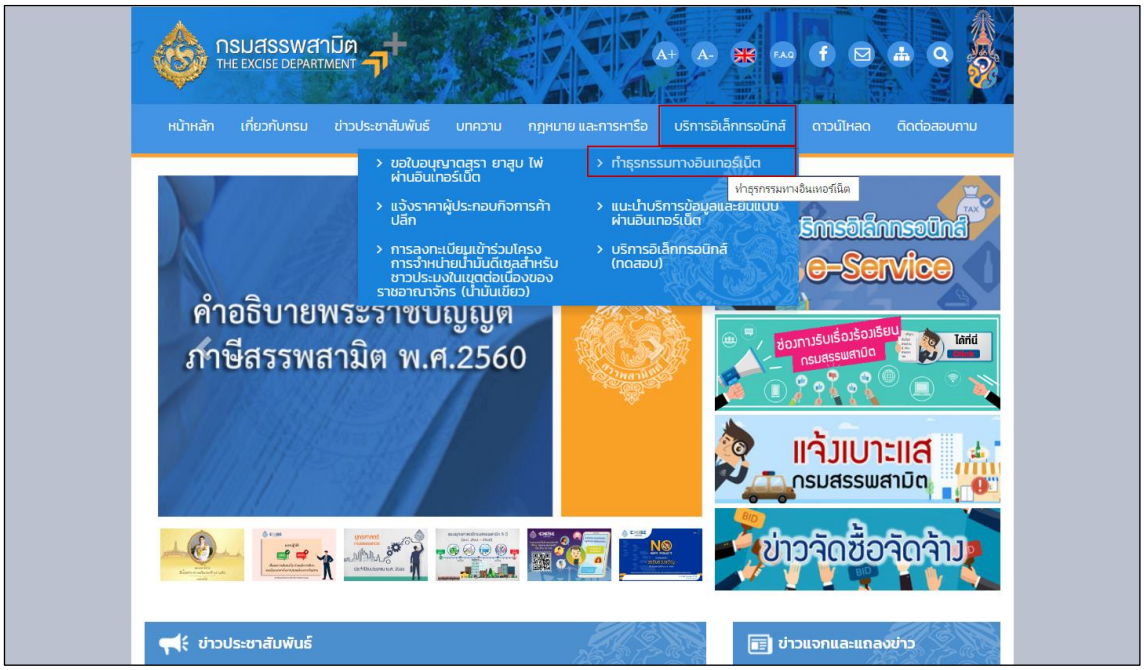

◉ เข้าสู่ระบบบริการธุรกรรมอิเล็กทรอนิกส์และชำระภาษีผ่านอินเทอร์เน็ต

◉ ผู้ใช้ระบุรหัสผู้ใช้ และรหัสผ่าน จากนั้นกดปุ่ม [เข้าสู่ระบบ]

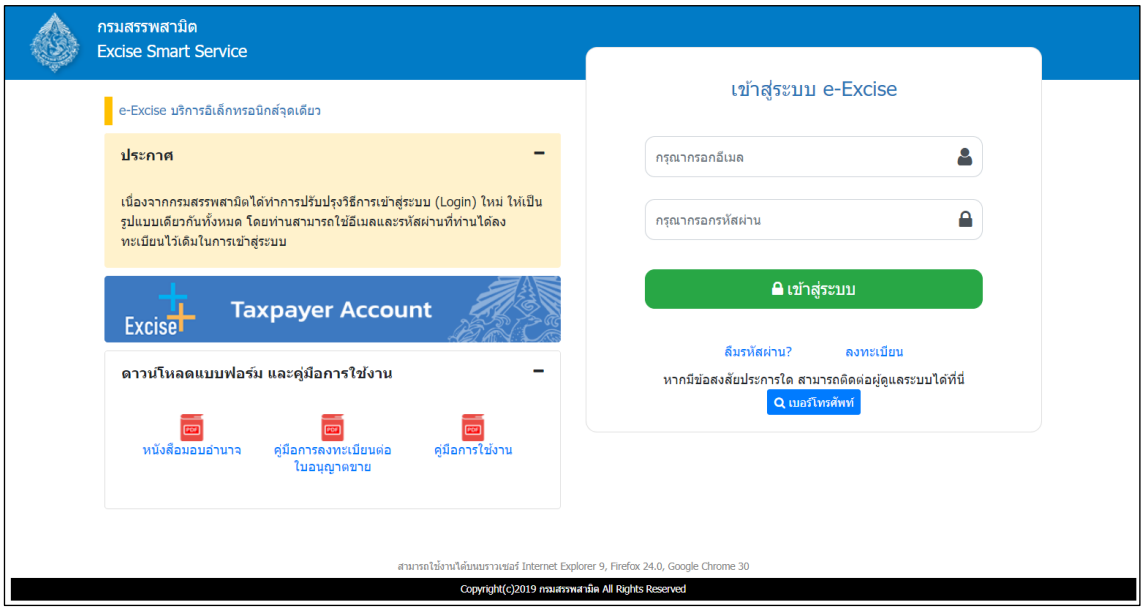

○ เมนู “หน้าหลัก” > เลือกระบบ “บริการธุรกรรมอิเล็กทรอนิกส์และชำระภาษีผ่านอินเทอร์เน็ต”

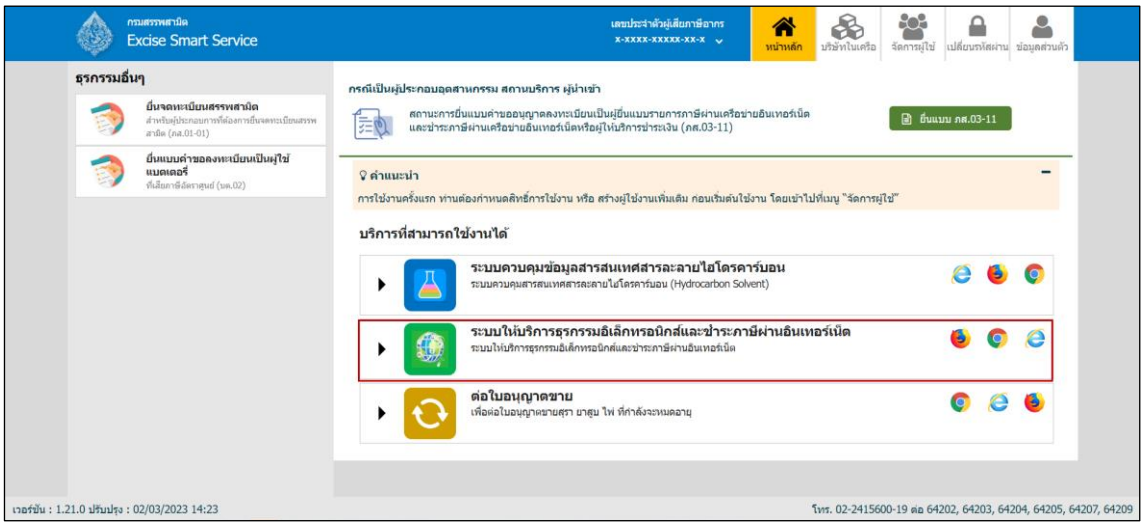

◉ เลือก “ยื่นแบบ” > “ชำระภาษี”

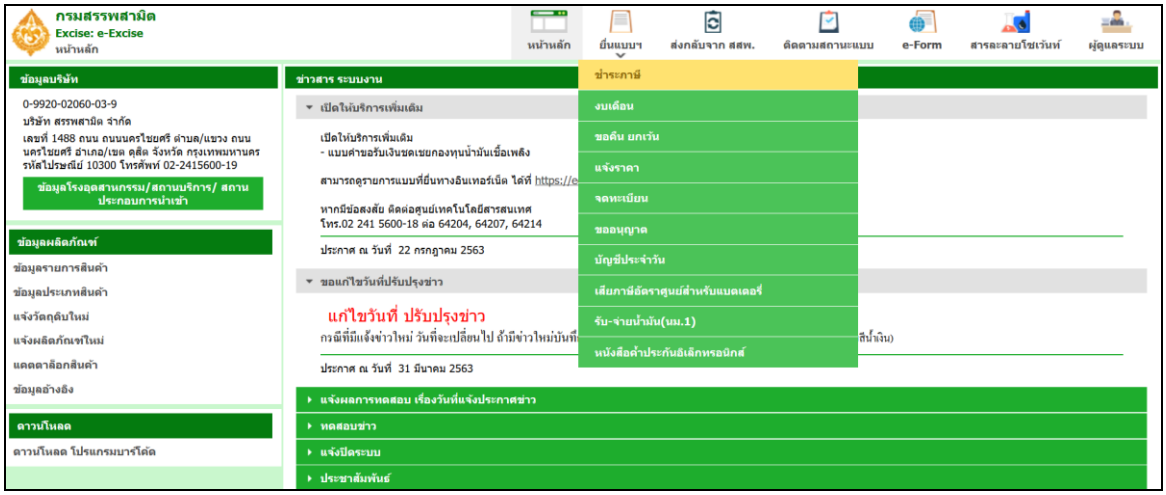

◉ คลิกแถบ “รายการแบบที่รอแก้ไข” > เลือกรายการที่ต้องการแก้ไข

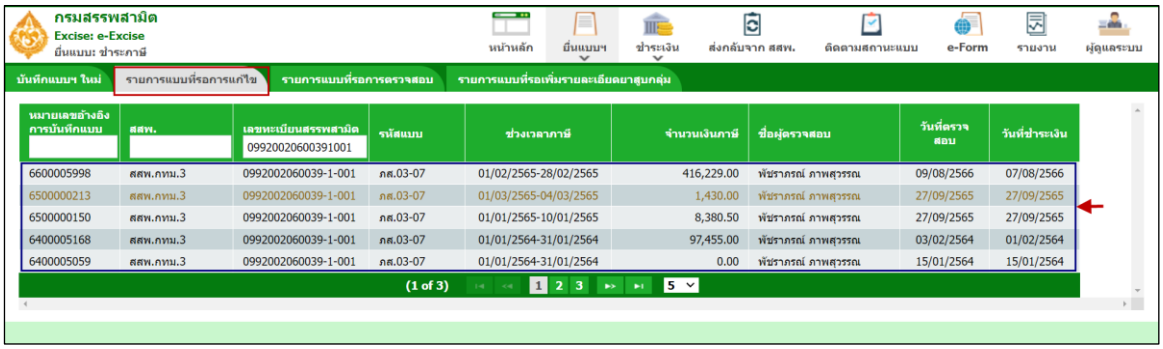

◉ ระบุรายละเอียดที่ต้องการแก้ไข > กดปุ่ม [ส่งแบบไปตรวจสอบ]

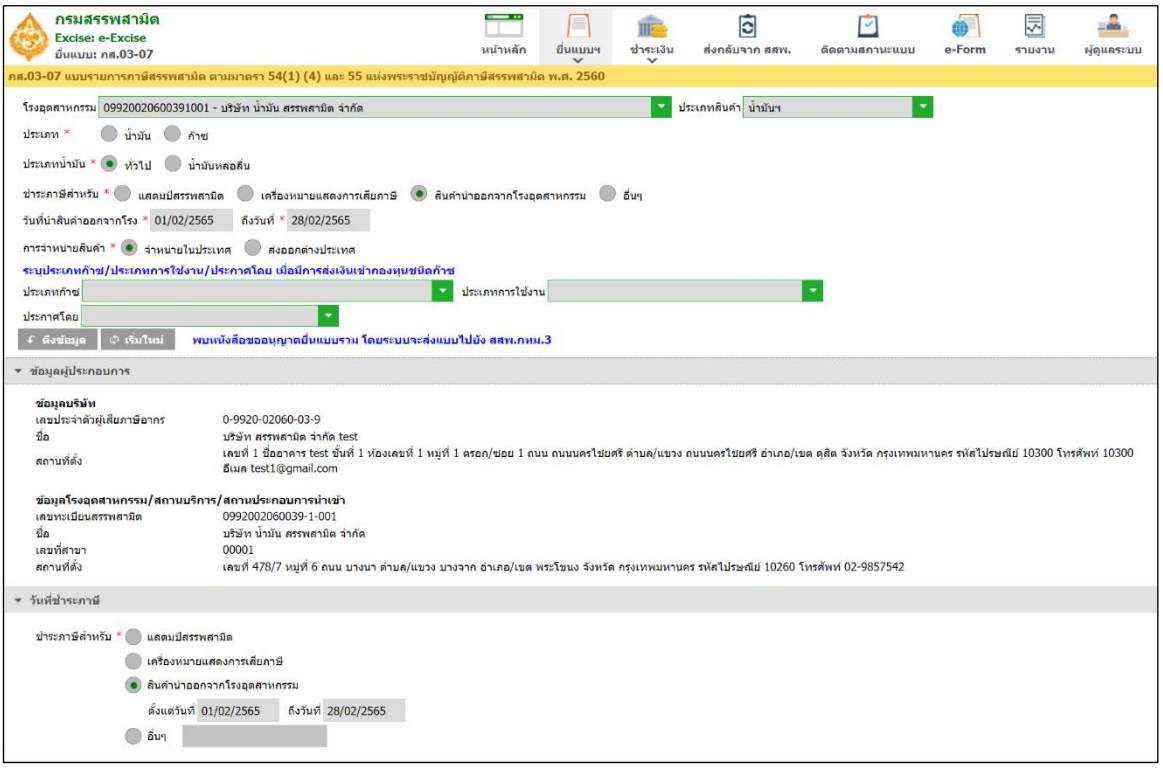

รายการสินค้า

เลือกสินค้า ค้นหารายการสินค้า สำเนารายการสินค้า อัปโหลดข้อมูลสินค้า ? ช่วยเหลือ

ลบ	ลำดับ	ชื่อสินค้า	วันที่นำออก	ชนิดน้ำมันตามประกาศ	ชื่อทางการค้า/หมายเหตุ
	1	เบนซินไร้สารตะกั่ว ABC ถัง	02/02/2565	น้ำมันเบนซิน	
	2	น้ำมันดีเซลที่มีไบโอดีเซลประเภทเมทิลเอสเตอร์ของกรดไข	05/02/2565	น้ำมันดีเซลหมุนเร็ว B20	
	3	น้ำมันดีเซลที่มีปริมาณกำมะถันเกินร้อยละ 0.005 โดยน้ำหนั	10/02/2565	น้ำมันดีเซลหมุนช้า	
	4	น้ำมันแก๊สโซฮอล์ E10 (95) ดีเซล ลิตร	10/02/2565	น้ำมันแก๊สโซฮอล 95	
	5	น้ำมันดีเซลที่มีไบโอดีเซลประเภทเมทิลเอสเตอร์ของกรดไข	15/02/2565	น้ำมันดีเซลหมุนเร็วธรรมดา	
		รวม			

อัปโหลด

เนื้อน้ำมัน	ไบโอดีเซล-เอทานอล	สารเติมแต่ง	ปริมาณสินค้าที่เสียภาษี	ราคาขายปลีกแนะนำไม่รวมภาษีมูลค่าเพิ่ม
3,000.0000	2,000.0000	1,000.0000	6,000.0000	0.00
4,000.0000	3,000.0000	1,500.0000	8,500.0000	0.00
5,000.0000	4,000.0000	2,000.0000	11,000.0000	0.00
6,000.0000	5,000.0000	2,500.0000	13,500.0000	0.00
7,000.0000	6,000.0000	3,000.0000	16,000.0000	0.00
			55,000.0000	

อัตราภาษี		ภาษีต่อปริมาณสินค้าทั้งหมด		รวมภาษีสรรพสามิต
ตามมูลค่า	ตามปริมาณ	ตามมูลค่า	ตามปริมาณ	
0.00	6.5000	0.0000	39,000.0000	39,000.00
0.00	5.9900	0.0000	50,915.0000	50,915.00
0.00	6.4400	0.0000	70,840.0000	70,840.00
0.00	5.8500	0.0000	78,975.0000	78,975.00
0.00	5.9900	0.0000	95,840.0000	95,840.00

ปริมาณกองทุนอนุรักษ์ฯ	อัตรากองทุนอนุรักษ์ฯ	จำนวนเงินกองทุนอนุรักษ์ฯ
4,000.0000	0.0050	20.00
4,200.0000	0.0050	21.00
4,400.0000	0.0050	22.00
4,600.0000	0.0050	23.00
4,800.0000	0.0050	24.00

◉ กดปุ่ม [สรุปรายการสินค้า] ที่ตารางรายการสินค้า

ตารางรายการสินค้า ภส.03-07 สรุปรายการสินค้า

ลำดับ	ชื่อสินค้า	ปริมาณสินค้าที่เสียภาษี	ราคาขายปลีกแนะนำไม่รวมภาษีมูลค่าเพิ่ม	อัตราภาษี		ภาษีต่อปริมาณสินค้าทั้งหมด		รวมภาษีสรรพสามิต	ภาษีเก็บเพิ่มเพื่อราชการส่วนท้องถิ่น ร้อยละ 10
				ตามมูลค่า	ตามปริมาณ	ตามมูลค่า	ตามปริมาณ		
1	เบนซินไร้สารตะกั่ว ABC ถัง	6,000.0000	0.00	0.00	6.5000	0.0000	39,000.0000	39,000.00	3,900.00
2	น้ำมันดีเซลที่มีไบโอดีเซลประเภทเมทิลเอสเตอร์ของกรดไขมันแส	8,500.0000	0.00	0.00	5.9900	0.0000	50,915.0000	50,915.00	5,091.50
3	น้ำมันดีเซลที่มีปริมาณกำมะถันเกินร้อยละ 0.005 โดยน้ำหนัก ดีเซล	11,000.0000	0.00	0.00	6.4400	0.0000	70,840.0000	70,840.00	7,084.00
4	น้ำมันแก๊สโซฮอล์ E10 (95) ดีเซล ลิตร	13,500.0000	0.00	0.00	5.8500	0.0000	78,975.0000	78,975.00	7,897.50
5	น้ำมันดีเซลที่มีไบโอดีเซลประเภทเมทิลเอสเตอร์ของกรดไขมันแส	16,000.0000	0.00	0.00	5.9900	0.0000	95,840.0000	95,840.00	9,584.00

◉ ดึงรายละเอียดประกาศ

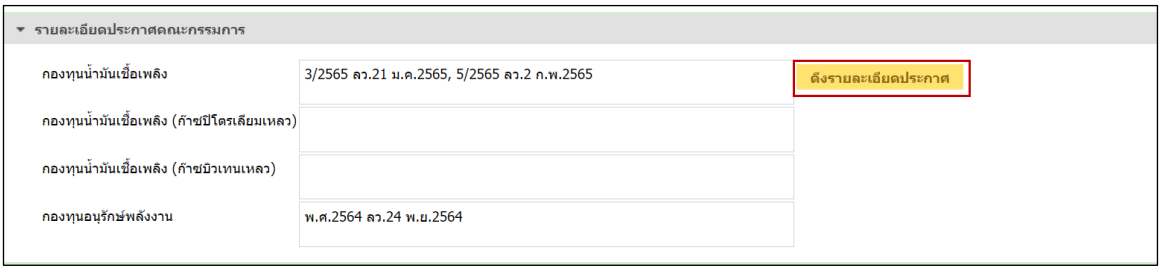

◉ ระบุรายการหัก ลดหย่อนภาษี เบี้ยปรับ เงินเพิ่ม และกำหนดวันที่ชำระเงิน

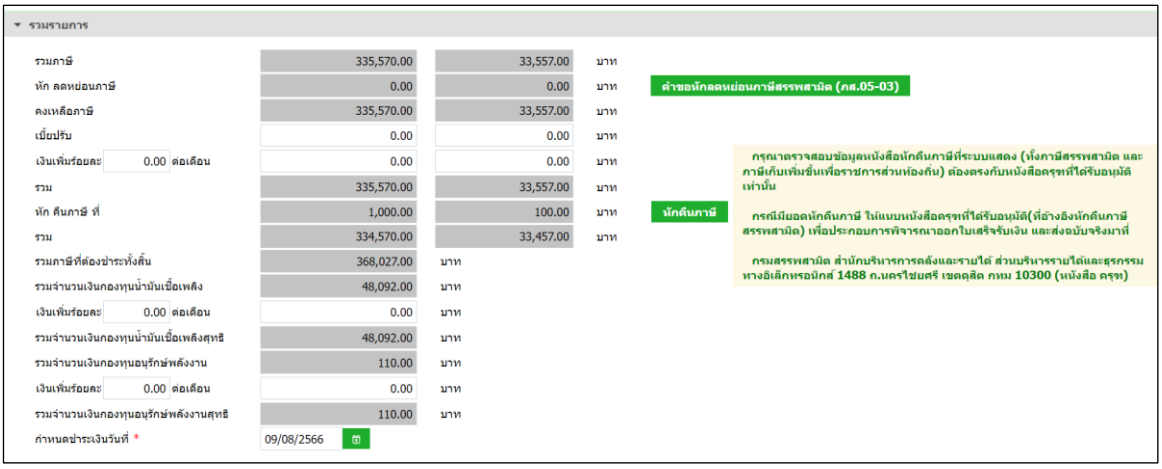

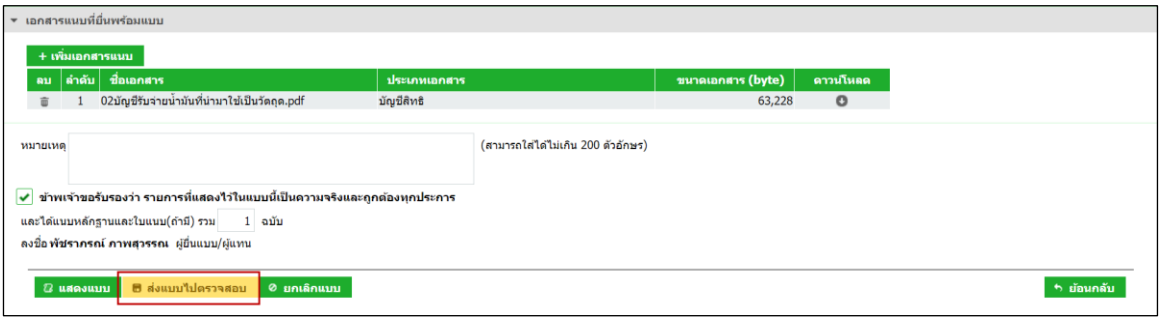

◉ ระบบสร้างเลขอ้างอิงการบันทึกใหม่ และสถานะแบบเป็น “รอยืนยันการตรวจสอบ”

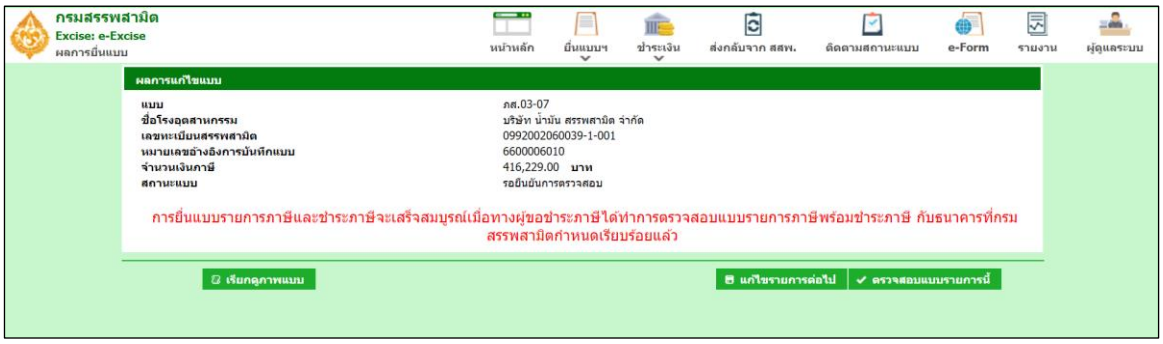

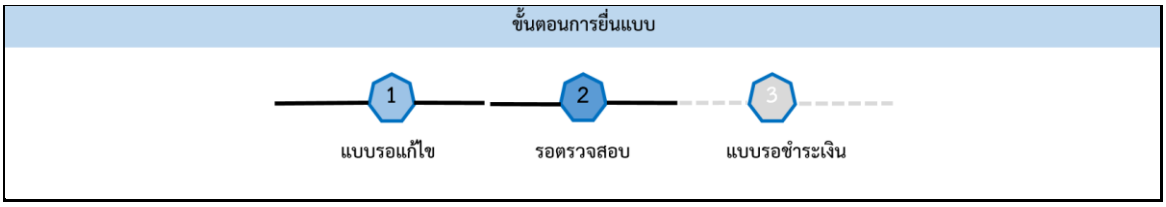

10.ขั้นตอนการตรวจสอบแบบชำระภาษี โดยผู้ประกอบการ

หลังจากที่ทำการบันทึกแบบรายการภาษีสรรพสามิตแล้ว ผู้ประกอบการที่มีสิทธิในการตรวจสอบแบบรายการภาษี จะต้องทำการตรวจสอบแบบดังกล่าวก่อน ซึ่งผลการตรวจสอบ มีดังนี้

1. ส่งแบบไปชำระภาษี เมื่อต้องการส่งข้อมูลไปดำเนินการชำระภาษี
2. ส่งกลับแก้ไข เมื่อต้องการแก้ไขข้อมูลแบบ
3. ยกเลิกแบบ เมื่อต้องการยกเลิกการยื่นแบบ

การตรวจสอบแบบรายการภาษีสรรพสามิต มีขั้นตอนดังนี้

10.1 การตรวจสอบแบบรายการชำระภาษี

◉ เลือก “ยื่นแบบ” > “ชำระภาษี”

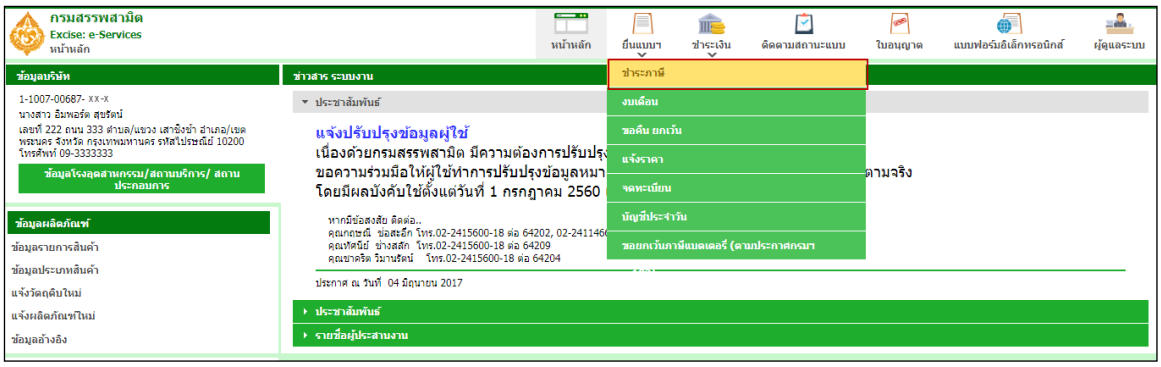

◉ เลือกรายการที่ต้องการตรวจสอบ” > ระบุผลการตรวจสอบ

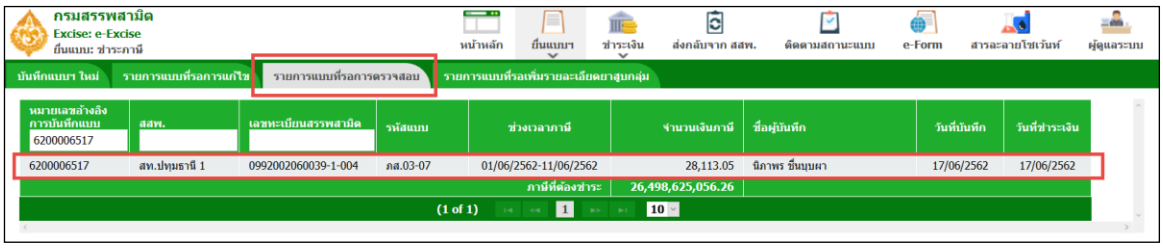

◉ ส่งแบบไปชำระเงิน

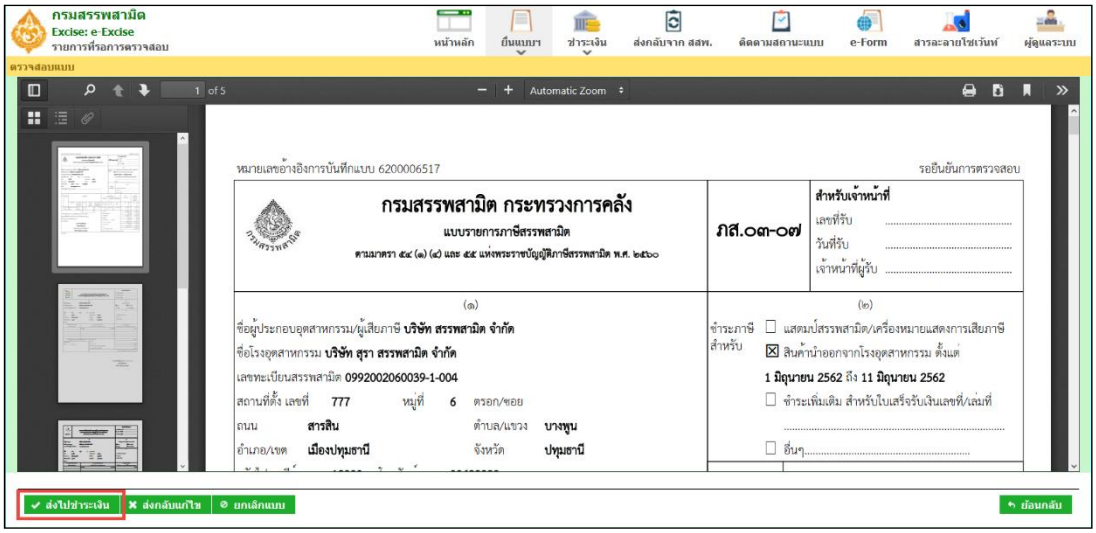

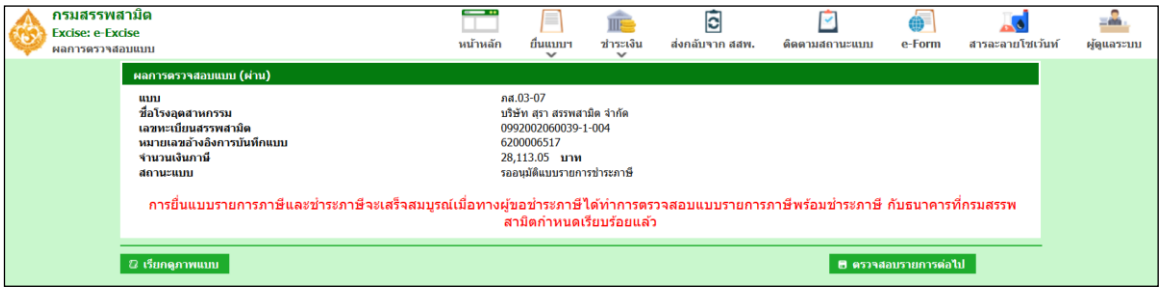

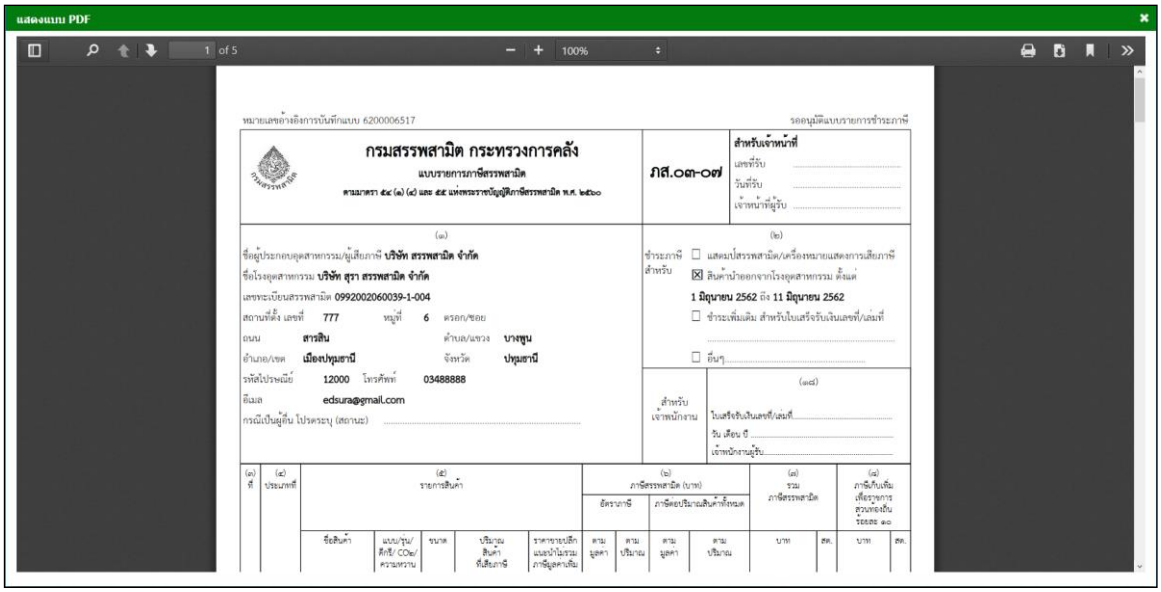

ขั้นตอนการยื่นแบบ

1 บันทึกแบบ → 2 รอตรวจสอบ → 3 ส่งแบบไปชำระเงิน

กรณี ส่งแบบไปชำระเงิน

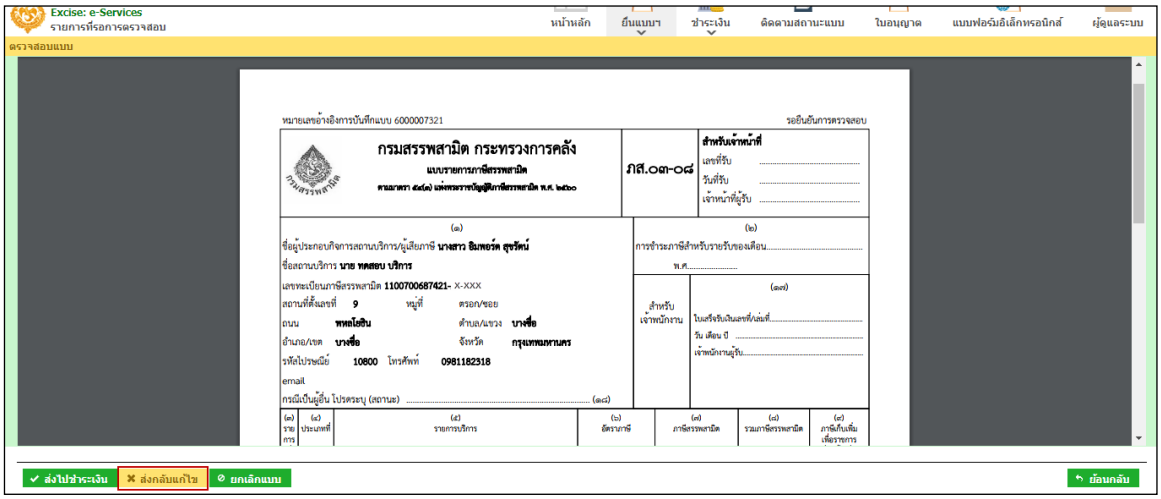

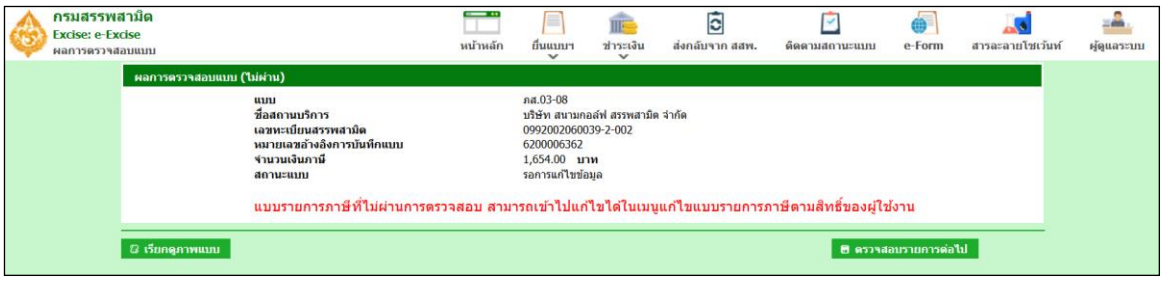

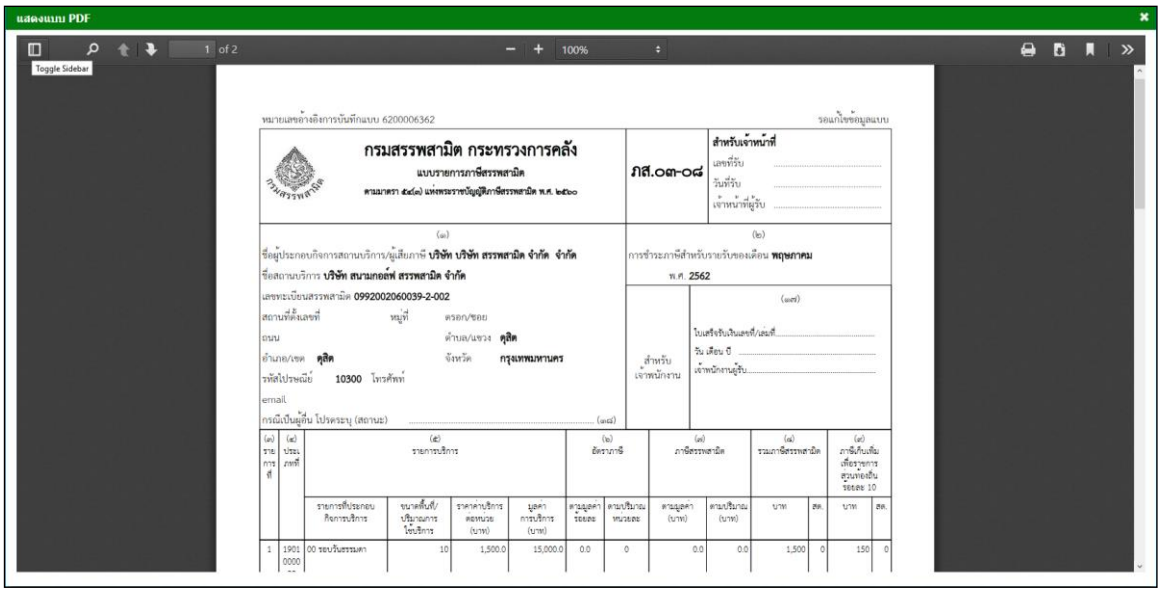

ขั้นตอนการยื่นแบบ

1 บันทึกแบบ → 2 รอตรวจสอบ → 3 ส่งแบบไปแก้ไข

<u>กรณี ส่งกลับแก้ไข</u>

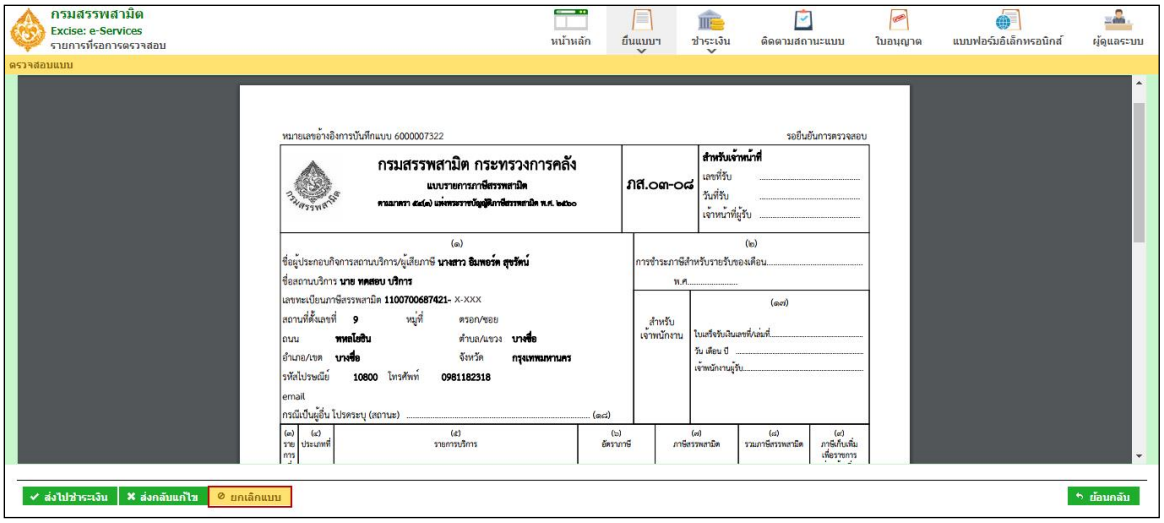

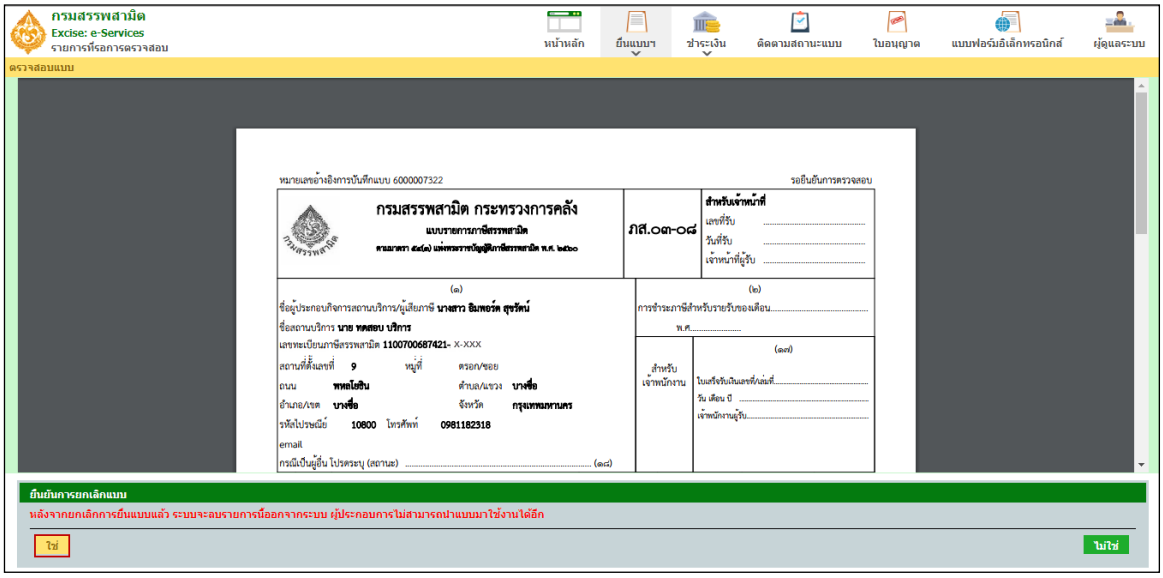

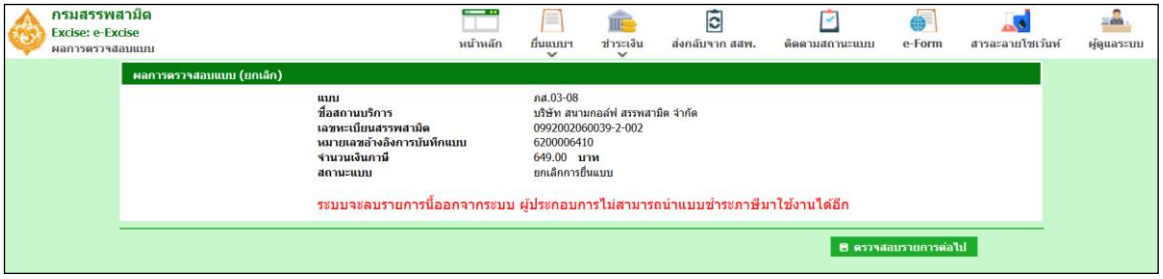

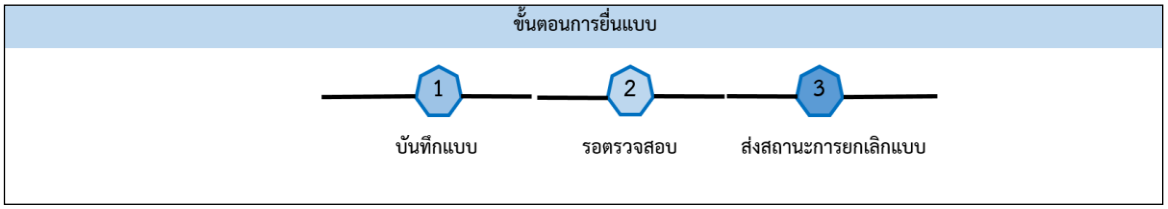

<u>กรณี ยกเลิกแบบ</u>

10.2 การตรวจสอบแบบรายการชำระภาษี ภส.03-07 พร้อมแบบขอชดเชยกองทุนน้ำมันเชื้อเพลิง (ก.ส.14-02)

กรณียื่นแบบรายการภาษีสรรพสามิต ภส.03-07 พร้อมแบบรายการขอชดเชยกองทุนน้ำมันเชื้อเพลิง ผู้ตรวจสอบต้องทำการตรวจสอบข้อมูลรายการภาษีสรรพสามิต ภส.03-07 และตรวจสอบข้อมูลรายการขอชดเชยกองทุนน้ำมันเชื้อเพลิง

ขั้นตอนการตรวจสอบรายการภาษีสรรพสามิต ภส.03-07 พร้อมแบบรายการขอชดเชยกองทุนน้ำมันเชื้อเพลิง มีขั้นตอนดังนี้

◉ **รายการแบบจะอยู่ที่แถบ “รายการแบบที่รอการตรวจสอบ”**

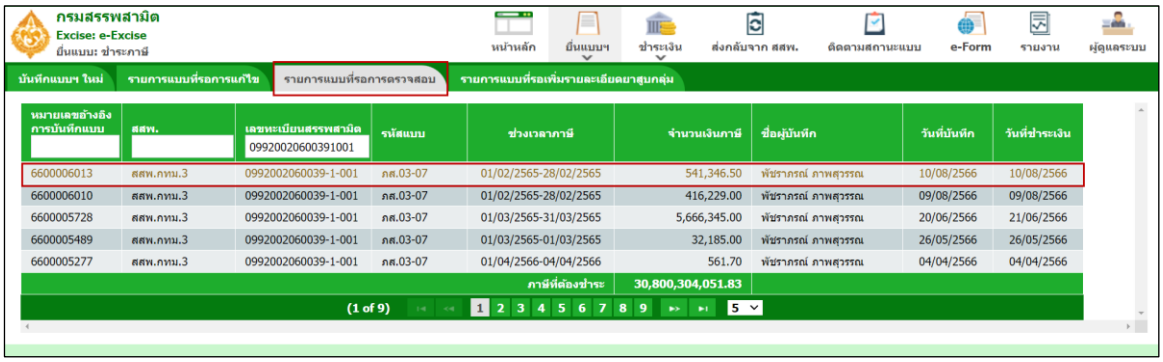

◉ **แสดงแบบสำหรับตรวจสอบแบบชำระภาษี (ภส.03-07)**

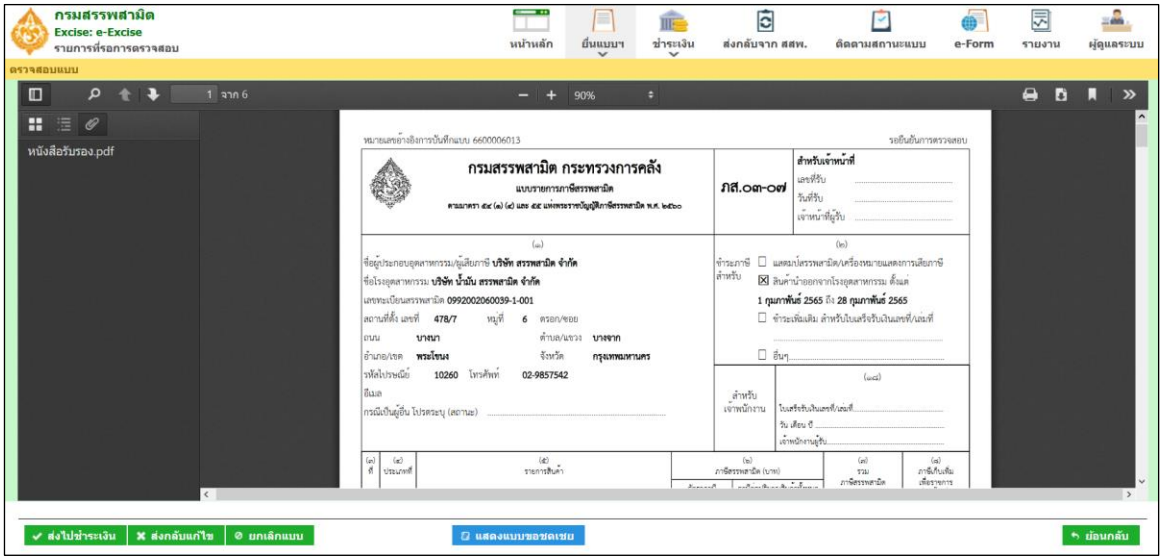

- **กดปุ่ม “แสดงแบบขอชดเชย” สำหรับตรวจสอบแบบขอชดเชย (ก.ส.14-02)**

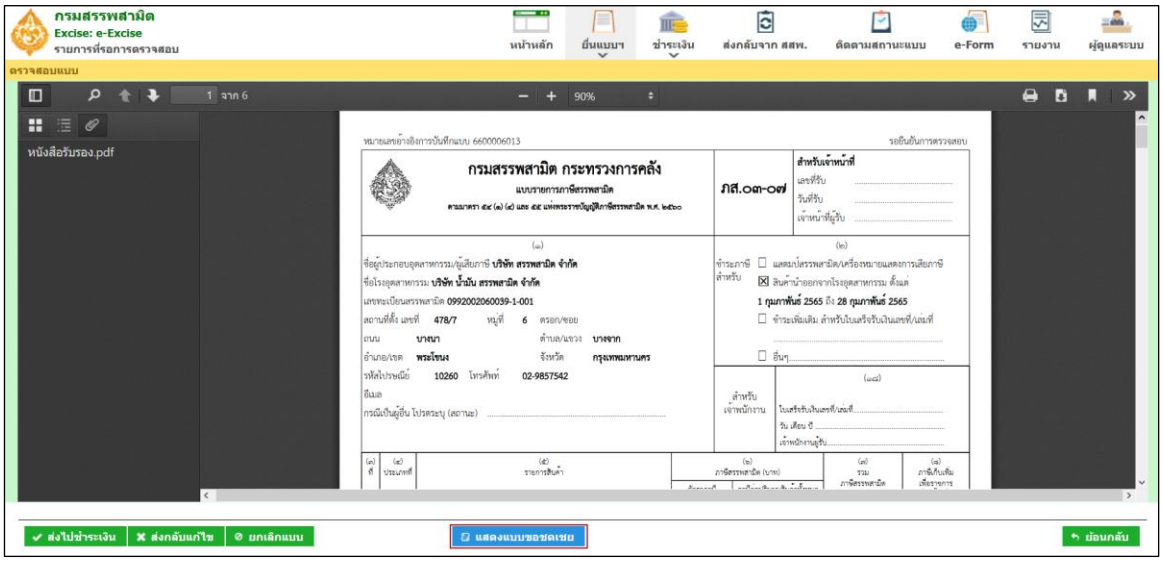

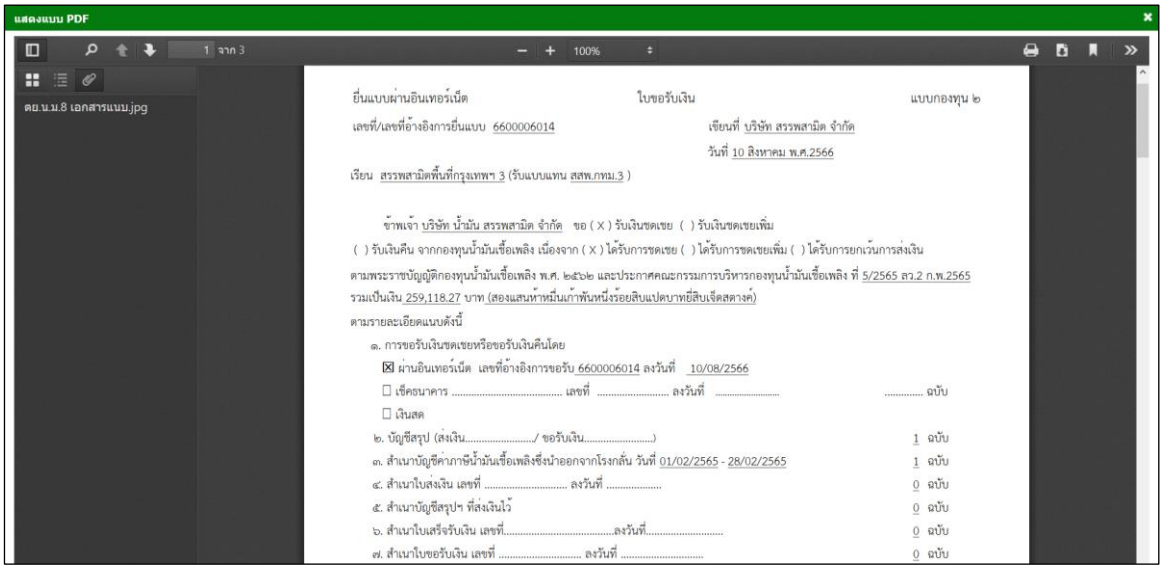

- เมื่อตรวจสอบความถูกต้องแล้วกด “ส่งไปชำระเงิน”

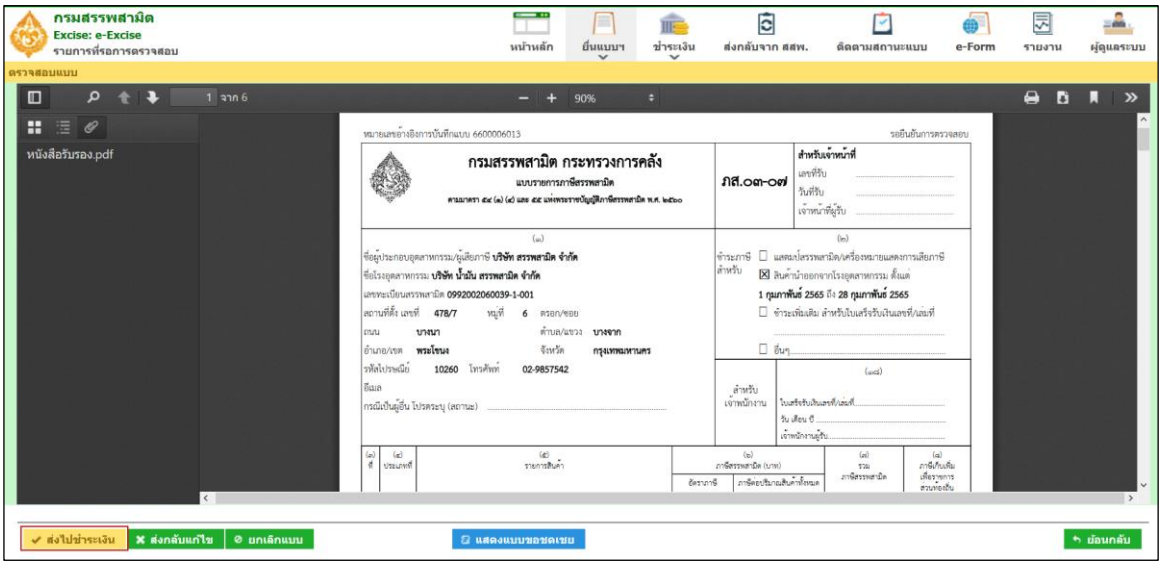

◉ หน้าจอแสดงผลการตรวจสอบแบบ

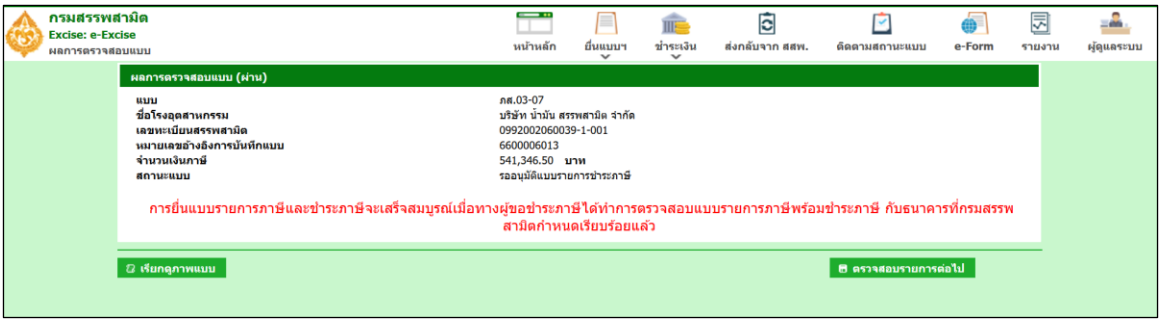

11.ขั้นตอนการชำระภาษีสรรพสามิต

ผู้ประกอบการที่มีสิทธิในการตรวจสอบแบบฯ ทำการอนุมัติแบบและส่งแบบฯ ไปชำระเงิน เจ้าหน้าที่ฝ่ายการเงินดำเนินการชำระภาษี โดยสามารถเลือกวิธีการชำระเงินได้ 4 วิธี ดังนี้

1. เลือกชำระภาษีผ่านระบบ Excise Payment Gateway
2. เลือกชำระภาษีกับธนาคาร
3. เลือกชำระภาษีกับสำนักงานสรรพสามิตพื้นที่
4. เลือกชำระภาษีด้วยบัตรภาษีอิเล็กทรอนิกส์

การชำระเงิน มีขั้นตอนดังนี้

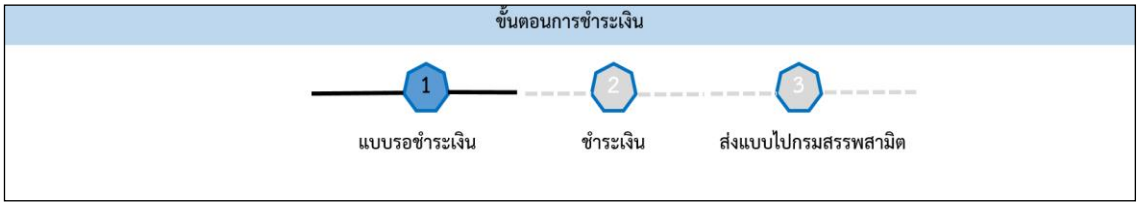

- **เข้าสู่ระบบบริการธุรกรรมอิเล็กทรอนิกส์และชำระภาษีผ่านอินเทอร์เน็ต**
  - **ผู้ใช้ระบุรหัสผู้ใช้ และรหัสผ่าน จากนั้นกดปุ่ม [เข้าสู่ระบบ]**

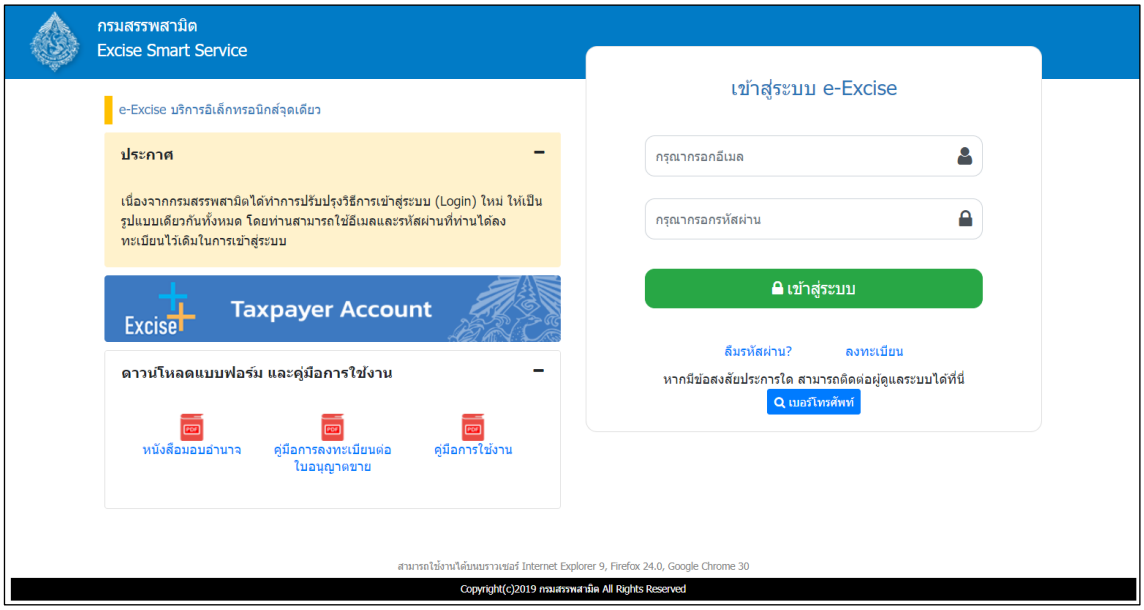

◉ เมนู “หน้าหลัก” > เลือกระบบ “บริการธุรกรรมอิเล็กทรอนิกส์และชำระภาษีผ่านอินเทอร์เน็ต”

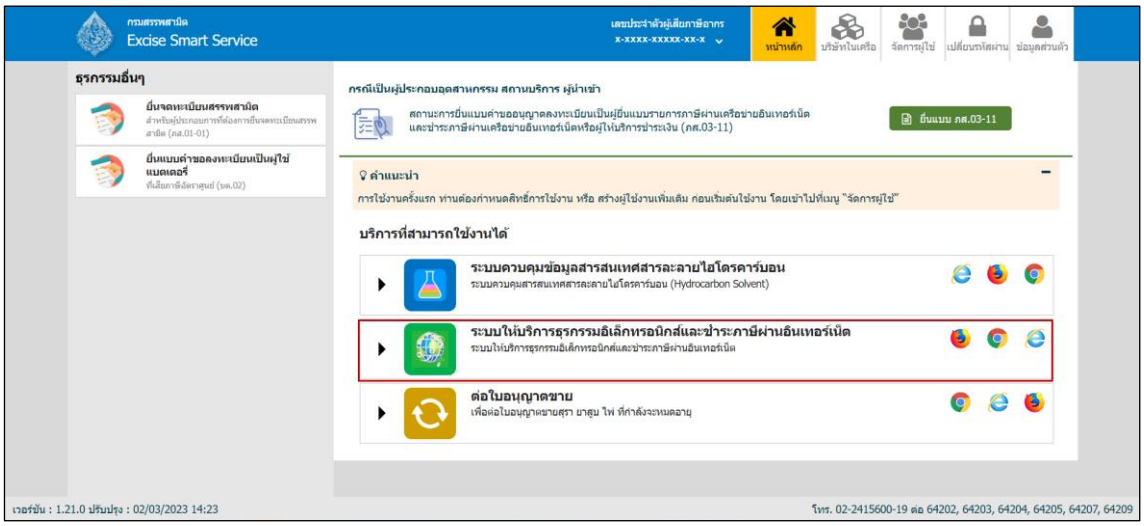

◉ เลือก “ยื่นแบบ” > “ชำระภาษี”

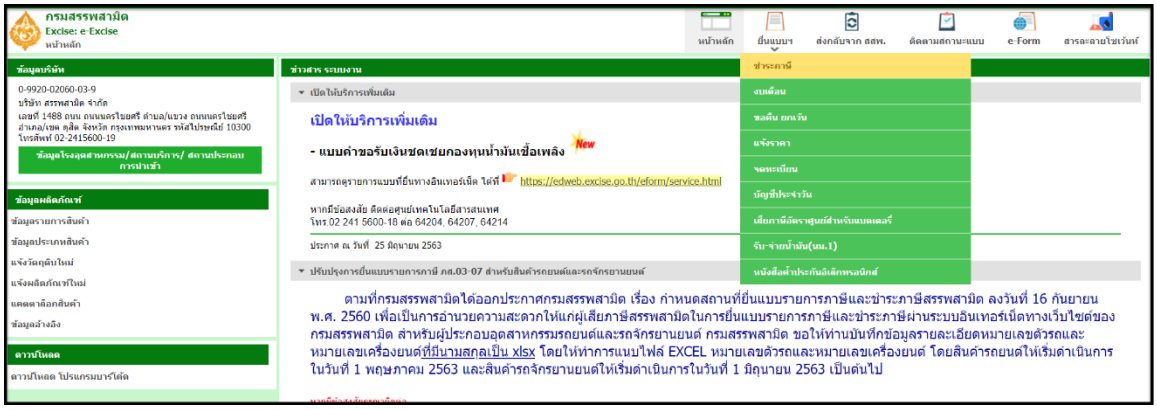

◉ เลือก “รายการแบบที่รอการชำระภาษี”

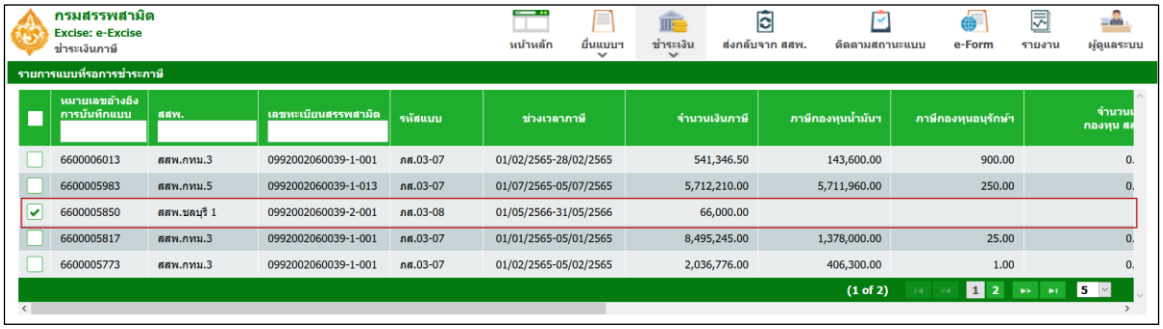

11.1 เลือกชำระภาษีผ่าน Excise Payment Gateway

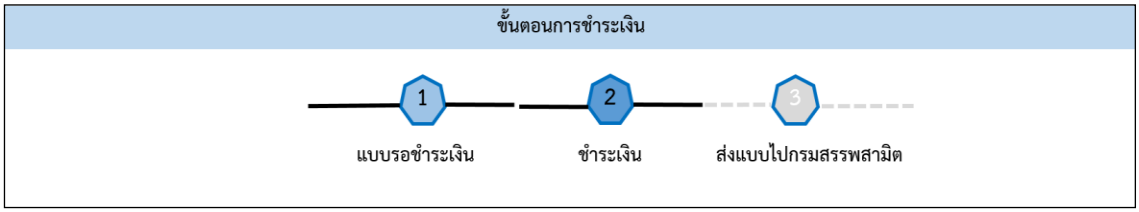

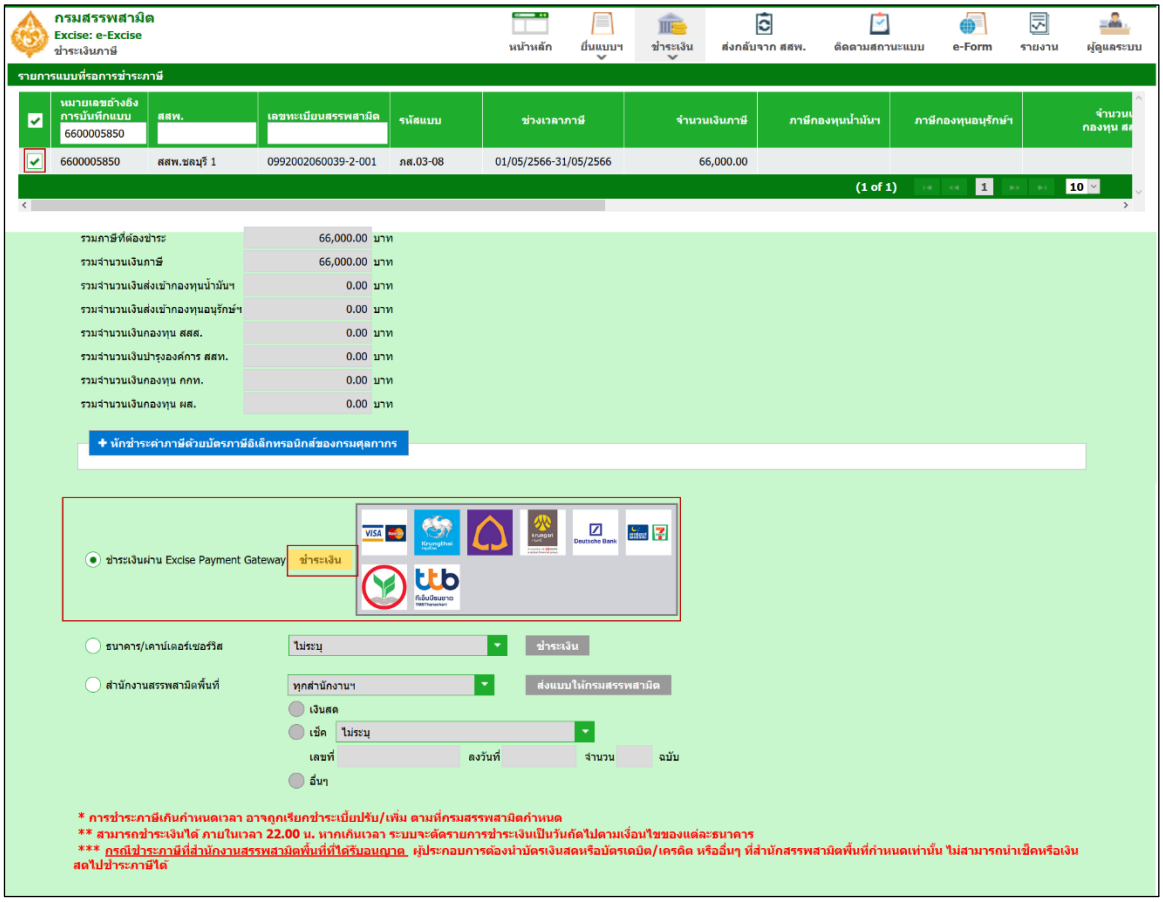

◉ เลือกช่องทางการชำระเงิน เป็น “ชำระภาษีผ่าน Excise Payment Gateway” กดปุ่ม [ชำระเงิน]

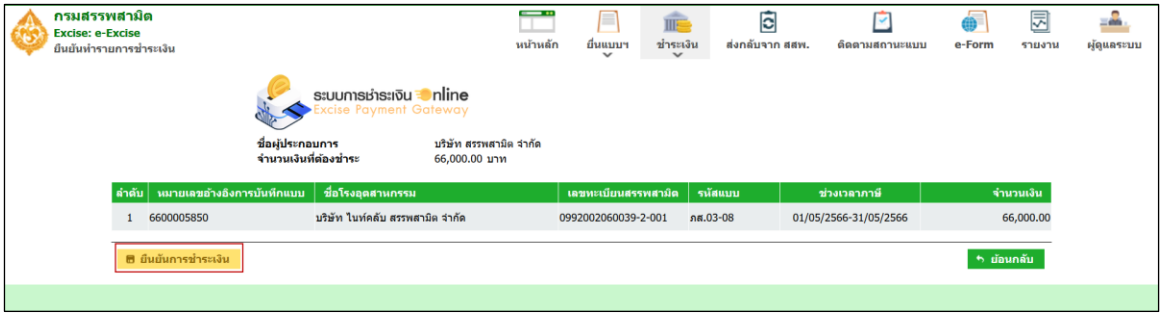

◉ กดปุ่ม [ยืนยันการชำระเงิน] ระบบแสดงข้อความแจ้งเตือน กรณีชำระภาษีโดยวิธีการตั้งเวลาตัดชำระเงินล่วงหน้าให้ผู้ประกอบการตรวจสอบการตัดจ่ายเงินจากธนาคารให้เรียบร้อย

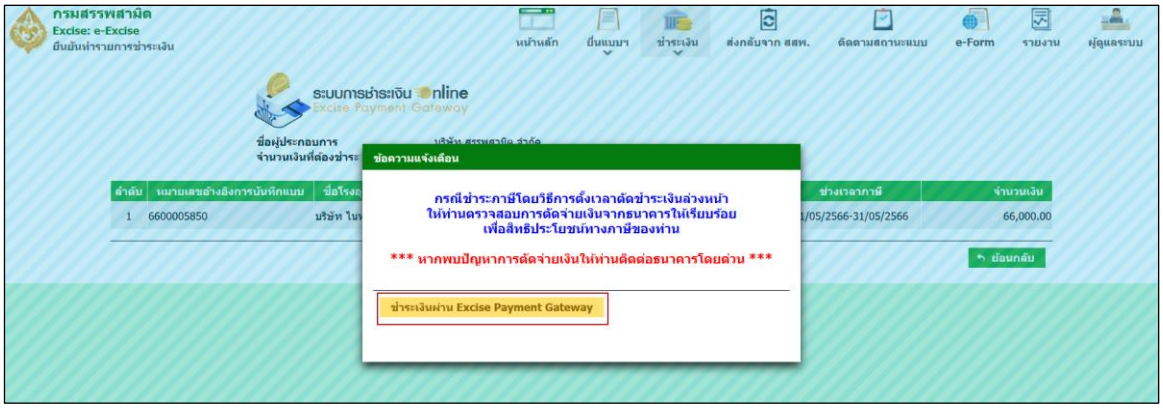

◉ กดปุ่ม [ชำระเงินผ่าน Excise Payment Gateway] ระบบเปิดหน้าจอของระบบ Excise Payment Gateway พร้อมแสดงช่องทางการชำระเงินให้ผู้ใช้เลือก

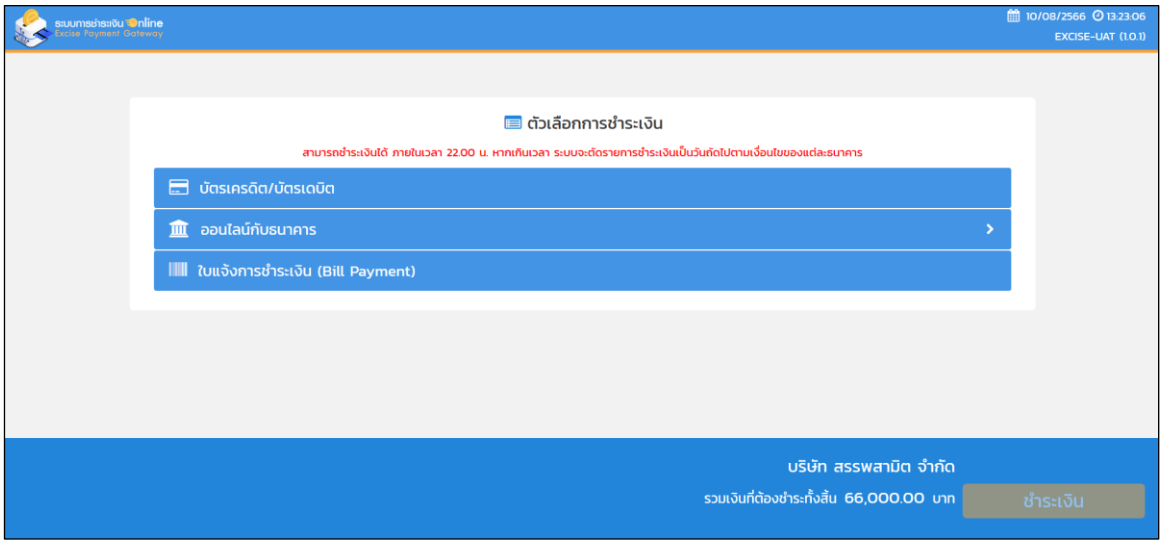

11.1.1 กรณีเลือกชำระเงินกับระบบการชำระเงิน Online (Excise Payment Gateway) ด้วย “บัตรเครดิต/บัตรเดบิต”

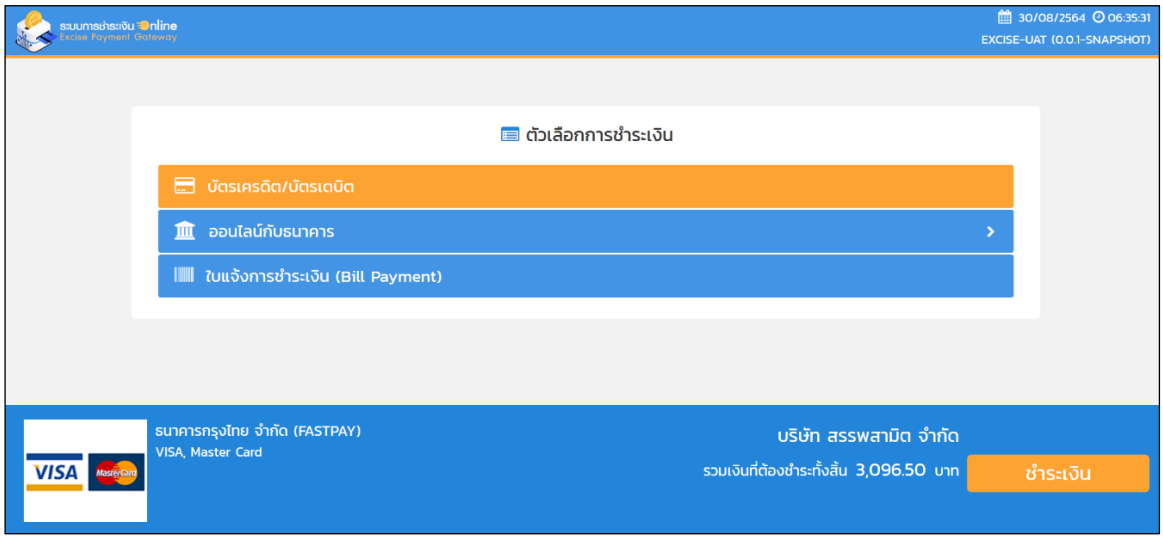

▪ ผู้ใช้เลือกช่องทางการชำระเงิน เป็น “บัตรเครดิต/บัตรเดบิต” และกดปุ่ม [ชำระเงิน]

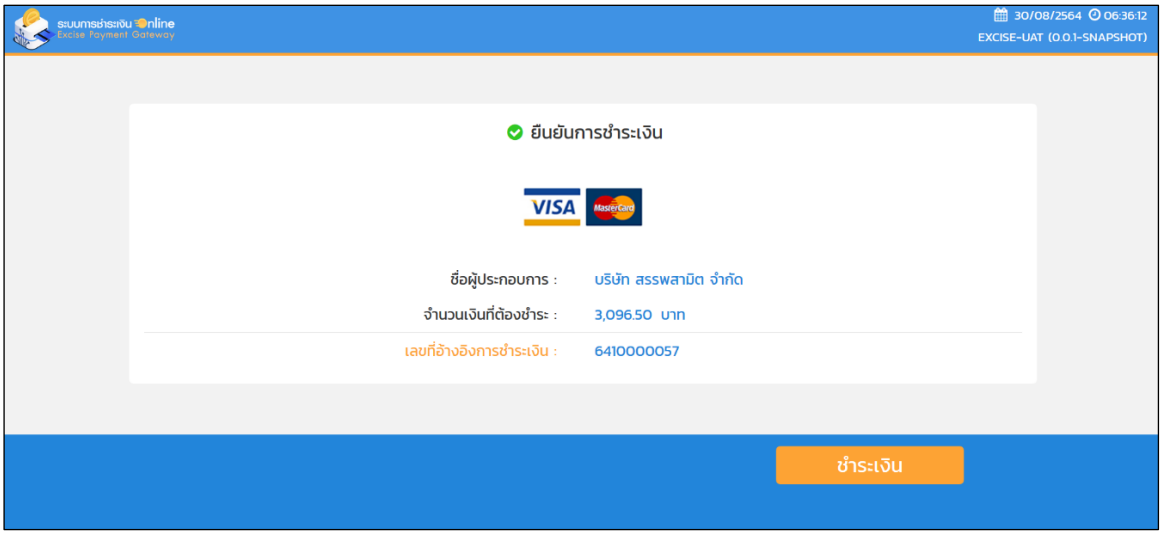

- หน้าจอยืนยันการชำระเงิน ระบบแสดงข้อมูลการชำระเงิน พร้อมแสดงเลขอ้างอิงการชำระเงิน 10 หลัก ผู้ใช้กดปุ่ม [ชำระเงิน]

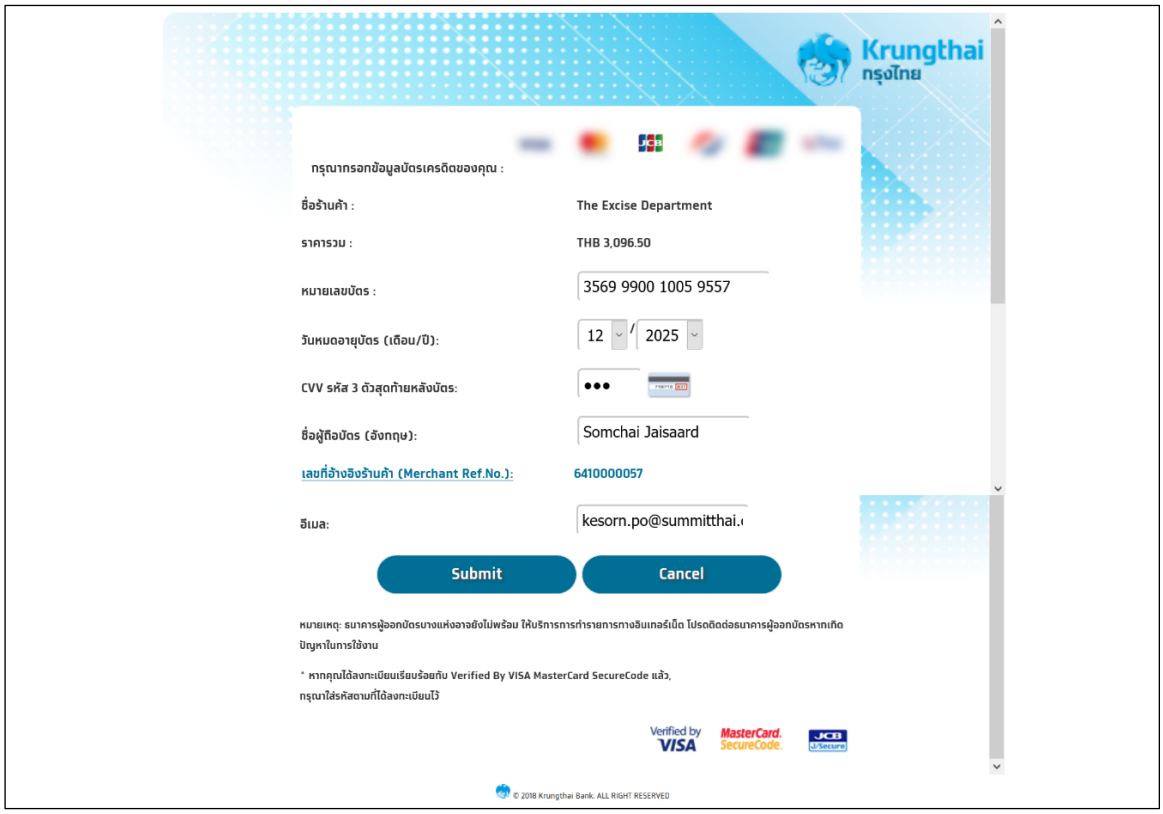

- ระบบส่งข้อมูลการชำระเงินให้กับธนาคาร ธนาคารรับข้อมูลการชำระเงิน และเปิดหน้าจอระบบของธนาคาร
- ผู้ใช้กรอกข้อมูลให้ครบถ้วนตามขั้นตอนของธนาคารกำหนด ตามตัวอย่าง
- กรณีกรอกข้อมูลถูกต้อง ครบถ้วน ระบบบันทึกข้อมูลและส่งข้อมูลให้กับระบบการชำระเงิน Online (Excise Payment Gateway)

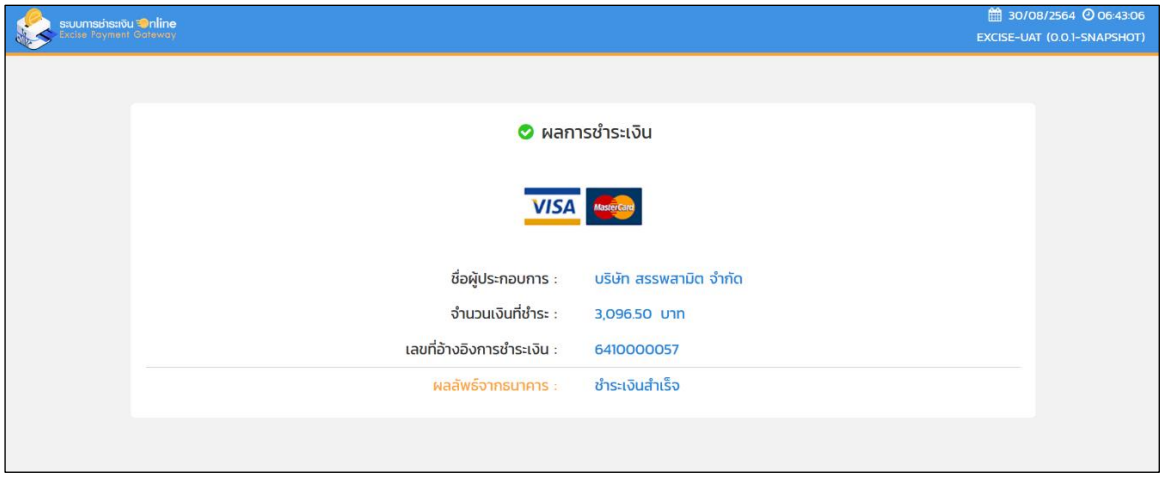

11.1.2 การเลือกชำระเงินกับระบบการชำระเงิน Online (Excise Payment Gateway) แบบ “ออนไลน์กับธนาคาร”

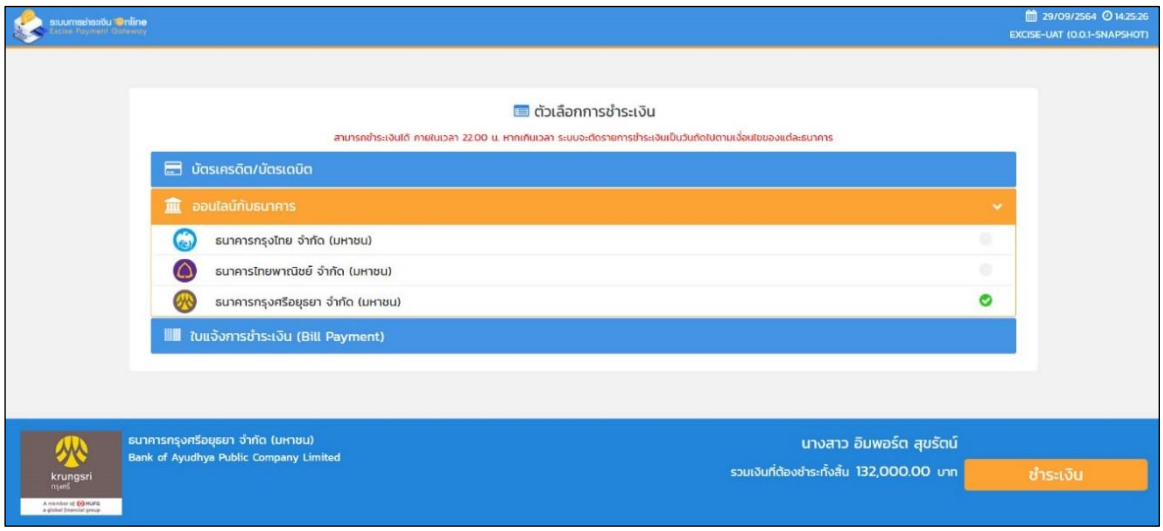

- ผู้ใช้เลือกช่องทางการชำระเงิน เป็น ”ออนไลน์กับธนาคาร“ และกดปุ่ม [ชำระเงิน]

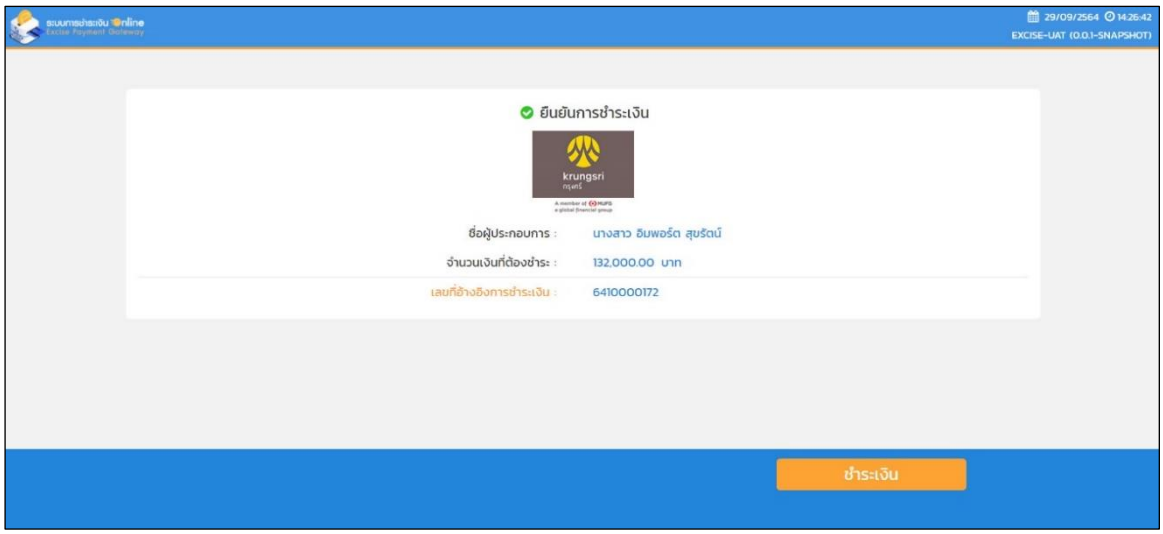

- หน้าจอยืนยันการชำระเงิน ระบบแสดงข้อมูลการชำระเงิน พร้อมแสดงเลขอ้างอิงการชำระเงิน 10 หลัก ผู้ใช้กดปุ่ม [ชำระเงิน]

- ระบบส่งข้อมูลการชำระเงินให้กับธนาคาร ธนาคารรับข้อมูลการชำระเงิน และเปิดหน้าจอของธนาคาร

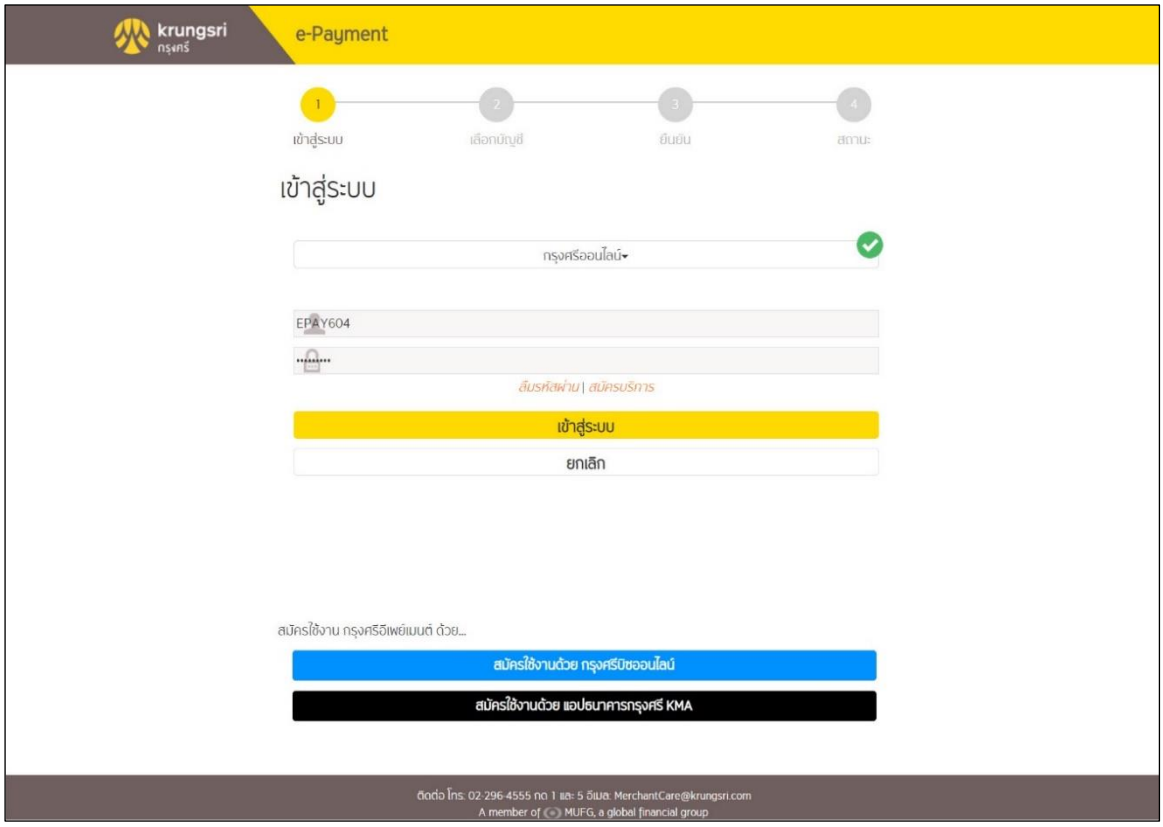

- ผู้ใช้กรอกข้อมูลให้ครบถ้วนตามขั้นตอนของธนาคารกำหนด

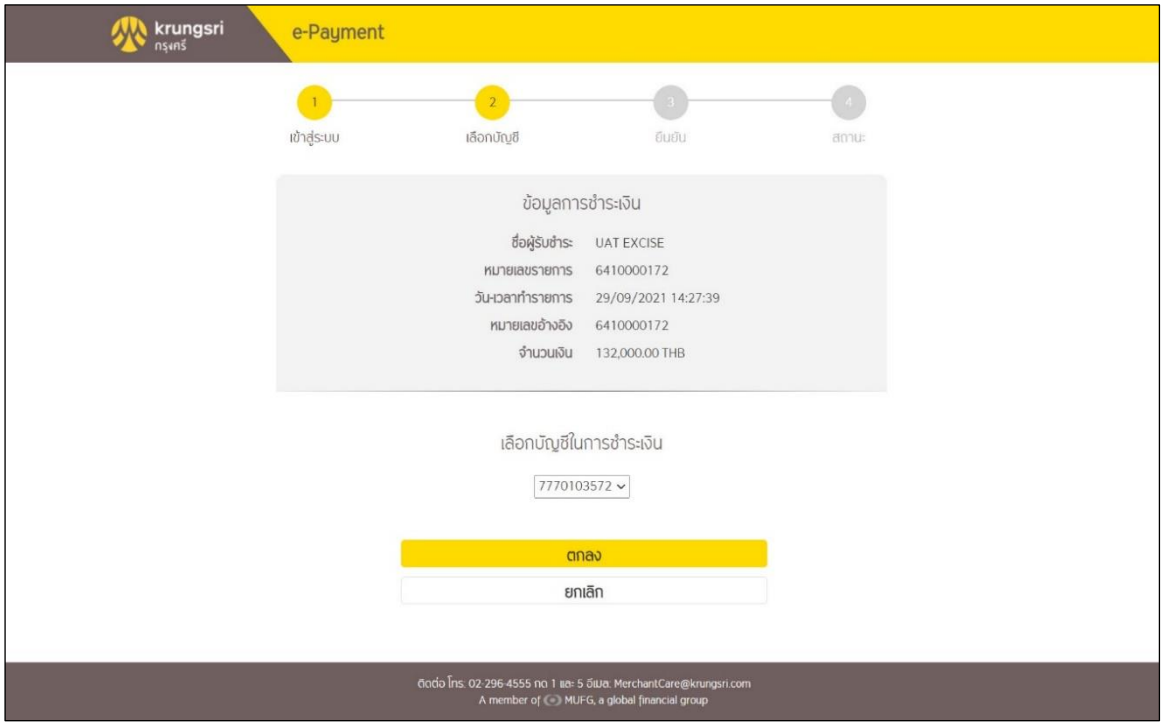

Krungsri
วันนี้ 14:31 น.
Ref:2382 OTP:088023 กรุงศรี E-Payment UAT

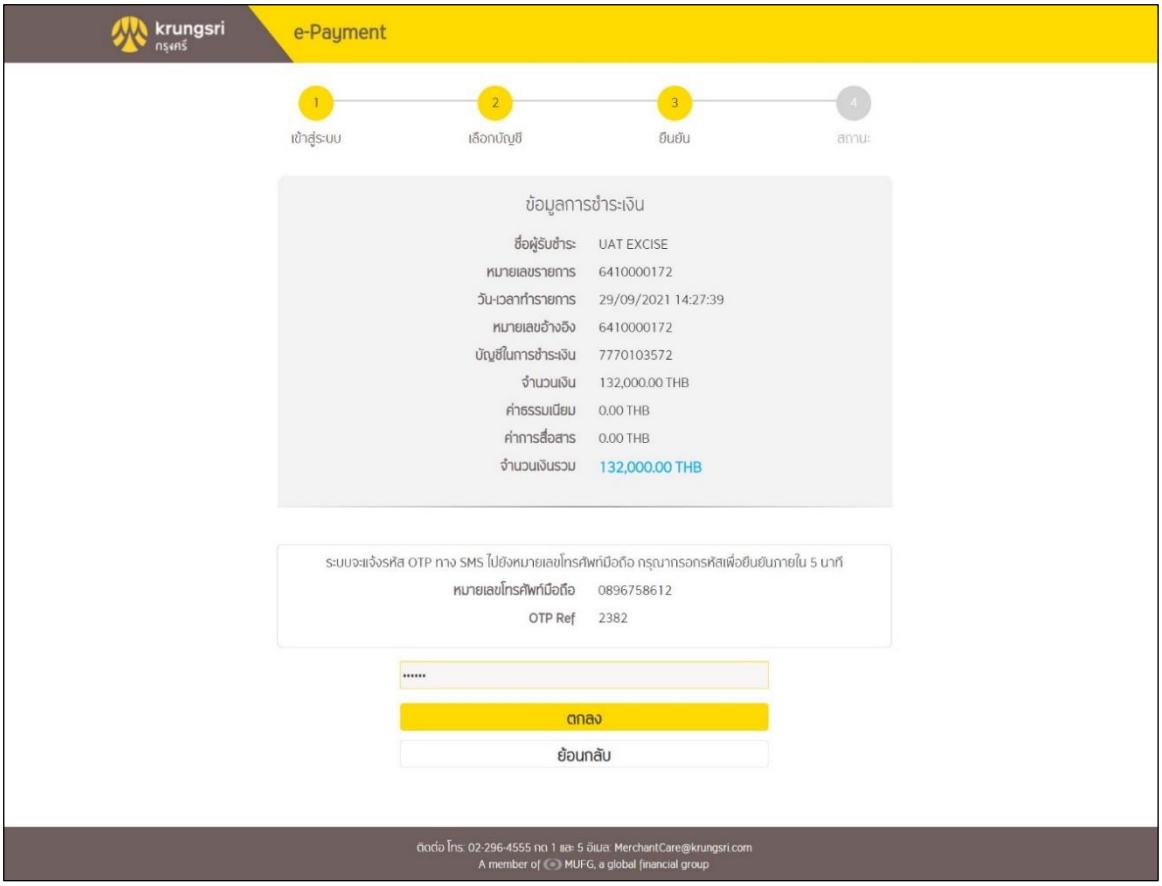
krungsri กรุงศรี
e-Payment
1 เข้าสู่ระบบ
2 เลือกบัญชี
3 ยืนยัน
4 สถานะ
ข้อมูลการชำระเงิน
ชื่อผู้รับชำระ UAT EXCISE
หมายเลขรายการ 6410000172
วัน-เวลาทำรายการ 29/09/2021 14:27:39
หมายเลขอ้างอิง 6410000172
บัญชีในการชำระเงิน 7770103572
จำนวนเงิน 132,000.00 THB
ค่าธรรมเนียม 0.00 THB
ค่าการสื่อสาร 0.00 THB
จำนวนเงินรวม 132,000.00 THB
ระบบจะแจ้งรหัส OTP ทาง SMS ไปยังหมายเลขโทรศัพท์มือถือ กรุณากรอกรหัสเพื่อยืนยันภายใน 5 นาที
หมายเลขโทรศัพท์มือถือ 0896758612
OTP Ref 2382
ตกลง
ย้อนกลับ
ติดต่อ โทร: 02-296-4555 กด 1 และ 5 อีเมล: MerchantCare@krungsri.com
A member of MUFG, a global financial group

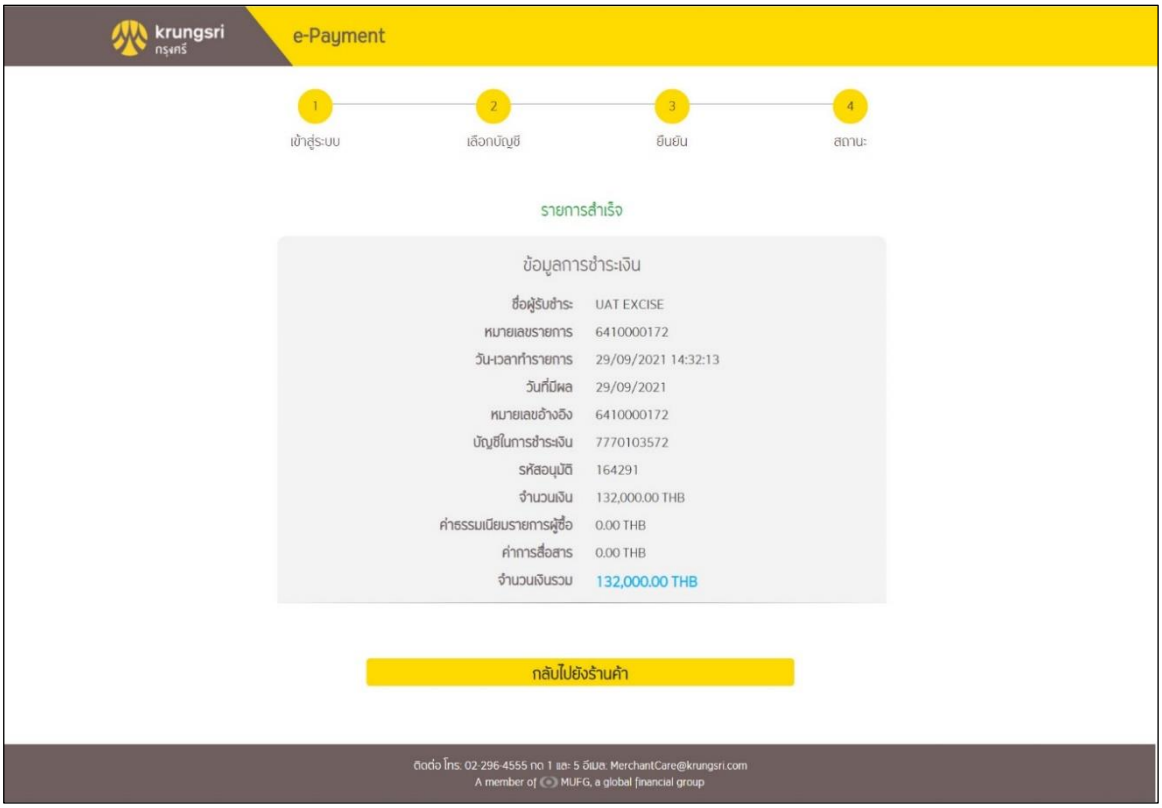

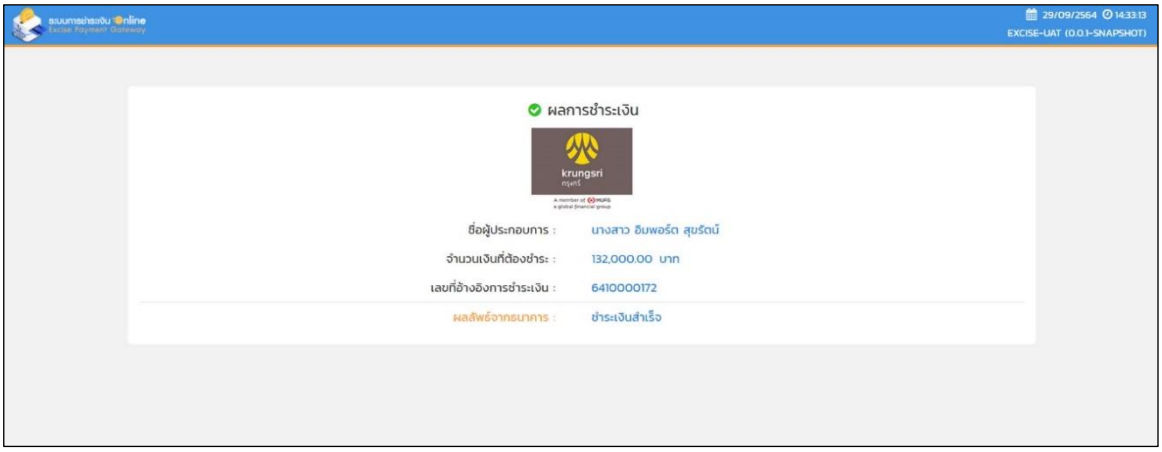

- กรณีกรอกข้อมูลถูกต้อง ครบถ้วน ระบบบันทึกข้อมูลและส่งข้อมูลให้กับระบบการชำระเงิน Online (Excise Payment Gateway)

11.1.3 การเลือกชำระเงินกับระบบการชำระเงิน Online (Excise Payment Gateway) ด้วย “ใบแจ้งการชำระเงิน (Bill Payment)”

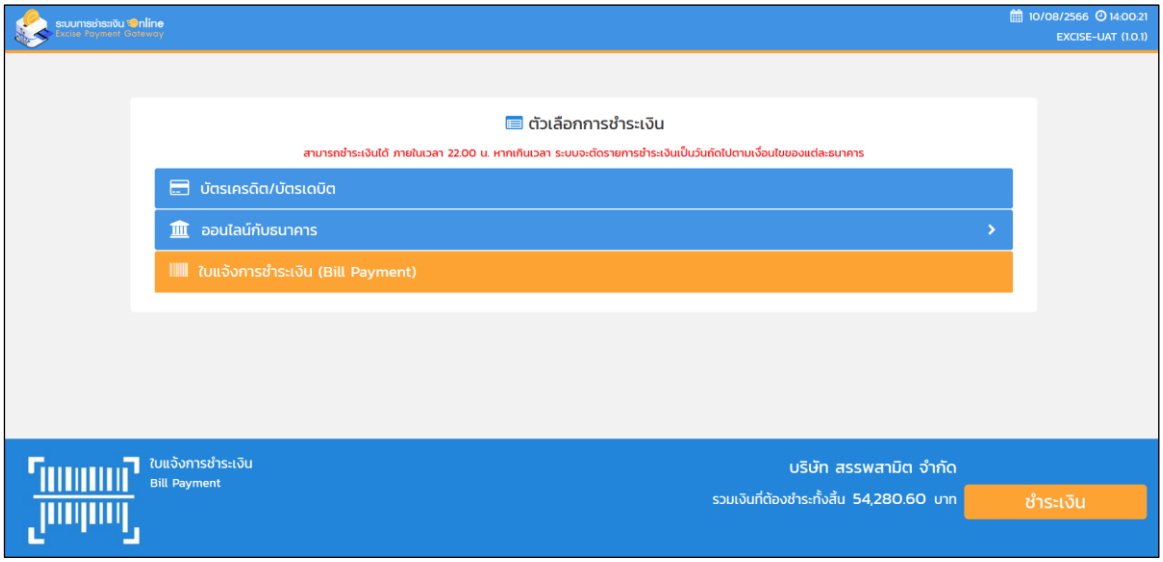

- ผู้ใช้เลือกช่องทางการชำระเงิน เป็น “ใบแจ้งการชำระเงิน (Bill Payment)” และกดปุ่ม [ชำระเงิน]

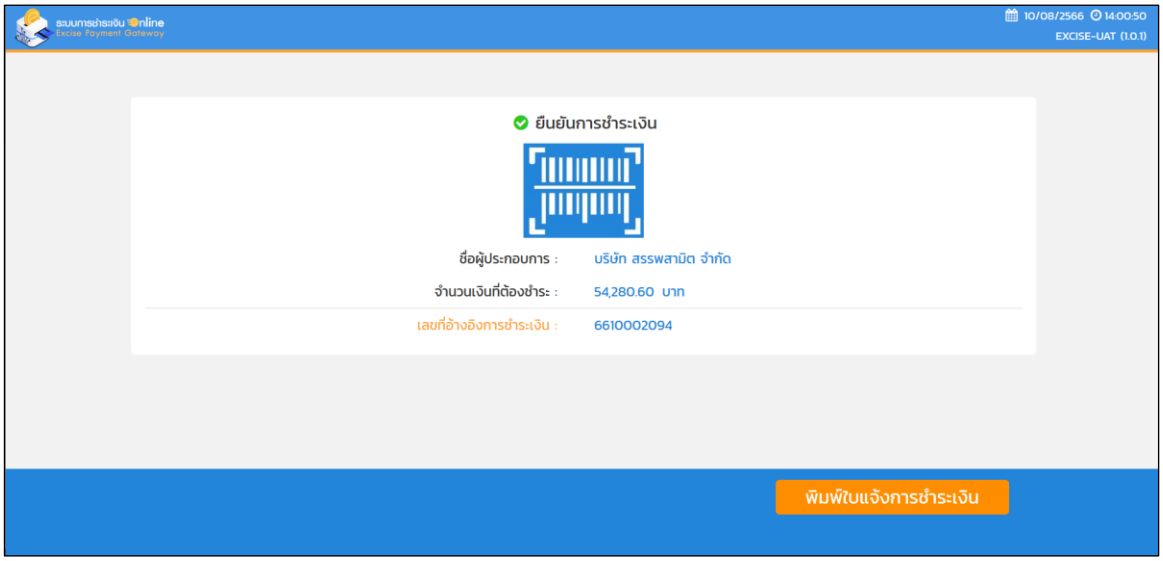

- หน้าจอยืนยันการชำระเงิน ระบบแสดงข้อมูลการชำระเงิน พร้อมแสดงเลขอ้างอิงการชำระเงิน 10 หลัก ผู้ใช้กดปุ่ม [พิมพ์ใบแจ้งการชำระเงิน]

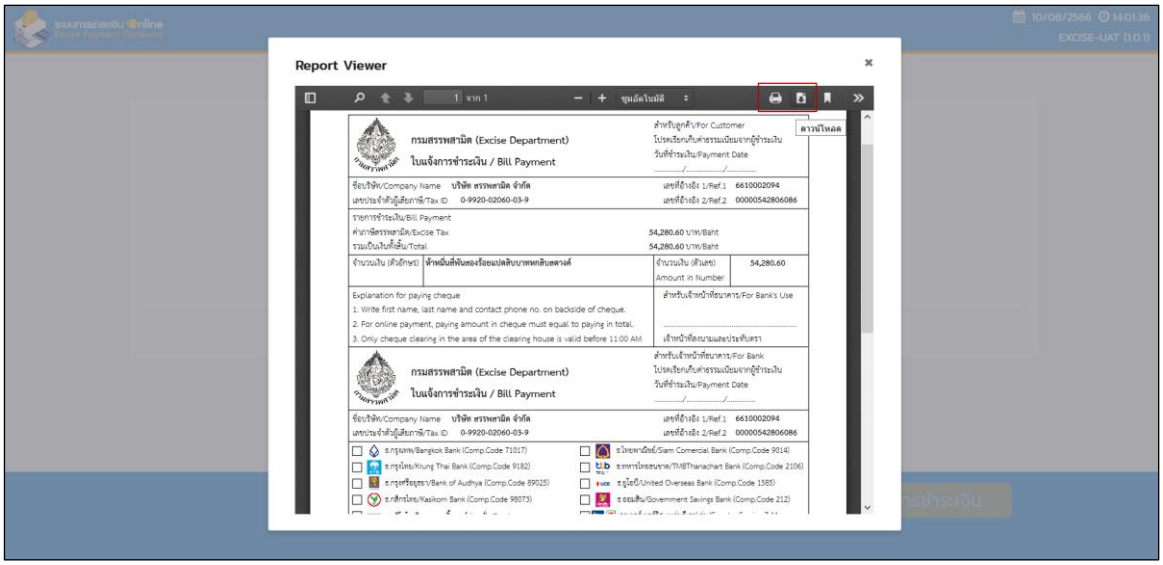

- ระบบแสดงใบแจ้งการชำระเงิน (Bill Payment) บนหน้าจอเพื่อให้ผู้ใช้พิมพ์ใบแจ้งการชำระเงิน เพื่อนำไปชำระเงินตามเคาน์เตอร์ธนาคาร เคาน์เตอร์เซอร์วิส หรือด้วยวิธีการต่างๆ

กรมสรรพสามิต (Excise Department)

ใบแจ้งการชำระเงิน / Bill Payment

สำหรับลูกค้า/For Customer
โปรดเรียกเก็บค่าธรรมเนียมจากผู้ชำระเงิน
วันที่ชำระเงิน/Payment Date
...../...../.....

ชื่อบริษัท/Company Name	**บริษัท สรรพสามิต จำกัด**	เลขที่อ้างอิง 1/Ref.1	**6610002094**
เลขประจำตัวผู้เสียภาษี/Tax ID	**0-9920-02060-03-9**	เลขที่อ้างอิง 2/Ref.2	**00000542806086**

รายการชำระเงิน/Bill Payment

ค่าภาษีสรรพสามิต/Excise Tax	**54,280.60** บาท/Baht
รวมเป็นเงินทั้งสิ้น/Total	**54,280.60** บาท/Baht

จำนวนเงิน (ตัวอักษร)	**ห้าหมื่นสี่พันสองร้อยแปดสิบบาทหกสิบสตางค์**	จำนวนเงิน (ตัวเลข) Amount in Number	**54,280.60**

Explanation for paying cheque
1. Write first name, last name and contact phone no. on backside of cheque.
2. For online payment, paying amount in cheque must equal to paying in total.
3. Only cheque clearing in the area of the clearing house is valid before 11:00 AM

สำหรับเจ้าหน้าที่ธนาคาร/For Bank's Use
.....
เจ้าหน้าที่ลงนามและประทับตรา

กรมสรรพสามิต (Excise Department)

ใบแจ้งการชำระเงิน / Bill Payment

สำหรับเจ้าหน้าที่ธนาคาร/For Bank
โปรดเรียกเก็บค่าธรรมเนียมจากผู้ชำระเงิน
วันที่ชำระเงิน/Payment Date
...../...../.....

ชื่อบริษัท/Company Name	**บริษัท สรรพสามิต จำกัด**	เลขที่อ้างอิง 1/Ref.1	**6610002094**
เลขประจำตัวผู้เสียภาษี/Tax ID	**0-9920-02060-03-9**	เลขที่อ้างอิง 2/Ref.2	**00000542806086**

- ☐ ธ.กรุงเทพ/Bangkok Bank (Comp.Code 71017)
- ☐ ธ.กรุงไทย/Krung Thai Bank (Comp.Code 9182)
- ☐ ธ.กรุงศรีอยุธยา/Bank of Audhya (Comp.Code 89025)
- ☐ ธ.กสิกรไทย/Kasikorn Bank (Comp.Code 98073)
- ☐ ธ.ซูมิโตโม มิตซุย แบงกิ้ง คอร์ปอเรชั่น/Sumitomo Mitsui Banking Corporation (Comp.Code 9018)
- ☐ ธ.มิซูโฮ/Mizuho Bank Limited (Comp.Code 9039)
- ☐ ธ.ไทยพาณิชย์/Siam Comercial Bank (Comp.Code 9014)
- ☐ ธ.ทหารไทยธนชาต/TMBThanachart Bank (Comp.Code 2106)
- ☐ ธ.ยูโอบี/United Overseas Bank (Comp.Code 1585)
- ☐ ธ.ออมสิน/Government Savings Bank (Comp.Code 212)
- ☐ เคาเตอร์เซอร์วิส เซเว่นอีเลฟเว่น/Counter Service 7-11 (Comp.Code 9019) **จำนวนเงินไม่เกิน 90,000 บาท

หมายเลขที่เช็ค / Cheque No.	เช็คลงวันที่ / Cheque Date	ชื่อธนาคาร / Bank Name	สาขา / Branch	บาท / Baht
				54,280.60
☐ เงินโอน / AC Transfer	เลขบัญชี / A/C No.			
☐ เงินสด / Cash	จำนวนเงิน(ตัวอักษร)	**ห้าหมื่นสี่พันสองร้อยแปดสิบบาทหกสิบสตางค์**		

คำชี้แจงในกรณีผู้ประกอบการเลือกชำระเงินด้วยเช็ค
1. ด้านหลังเช็คให้ระบุชื่อ นามสกุล และเบอร์โทรศัพท์ที่ติดต่อได้
2. จำนวนเงินในเช็คต้องเท่ากับจำนวนเงินรวมโดยสั่งจ่ายกรมสรรพสามิตเพื่อรับชำระเงิน
3. ชำระได้เฉพาะเช็คเคลียร์ริ่งในเขตสำนักหักบัญชีเท่านั้น และต้องมาชำระก่อนเวลาปิด Clearing ของสาขา ไม่เกิน 11:00 น.

สำหรับเจ้าหน้าที่ธนาคาร/For Bank's Use
.....
เจ้าหน้าที่ลงนามและประทับตรา

|099400016046100 6610002094 00000542806086 5428060

สแกนเพื่อจ่าย

หมายเหตุ : ค่าภาษีสรรพสามิต หมายความถึง ค่าภาษีสรรพสามิตตามพระราชบัญญัติภาษีสรรพสามิต พ.ศ. 2560 ค่าภาษีสุรา ค่าแสตมป์ยาสูบ ภาษีเก็บเพิ่มเพื่อกระทรวงมหาดไทย และเงินส่งเข้ากองทุนและองค์การต่างๆ
**การชำระภาษีเกินกำหนดเวลา อาจถูกเรียกชำระเบี้ยปรับ/เพิ่ม ตามที่กรมสรรพสามิตกำหนด

11.2 เลือกชำระภาษีผ่านธนาคาร

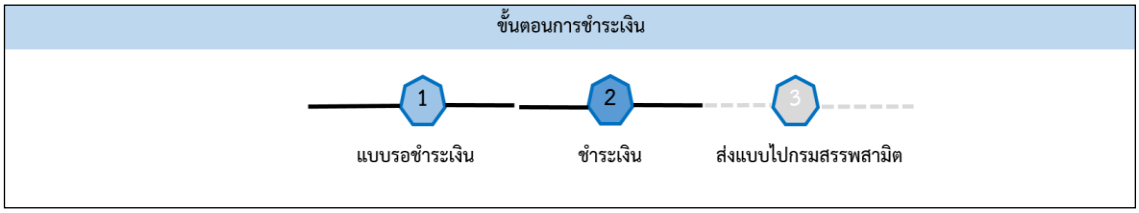

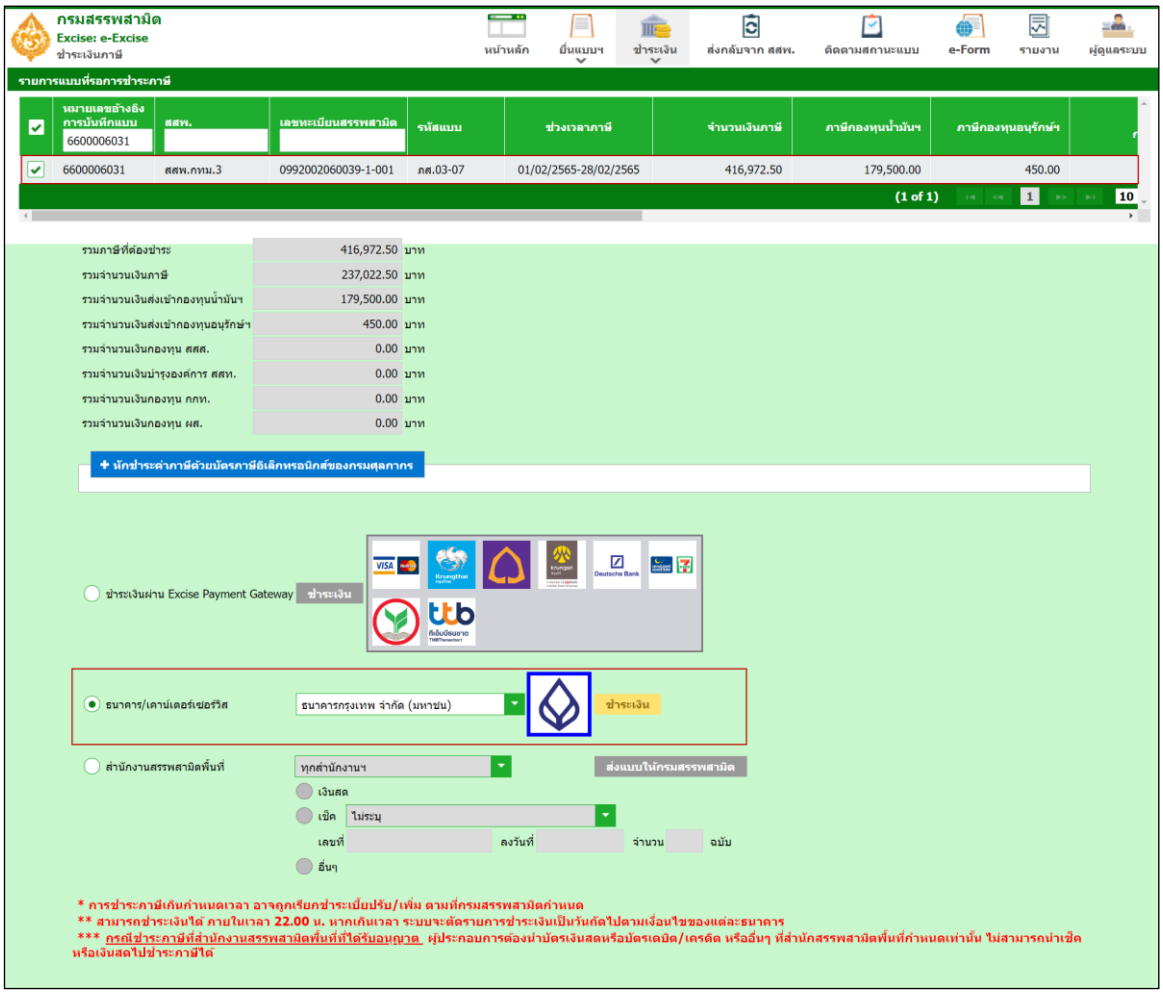

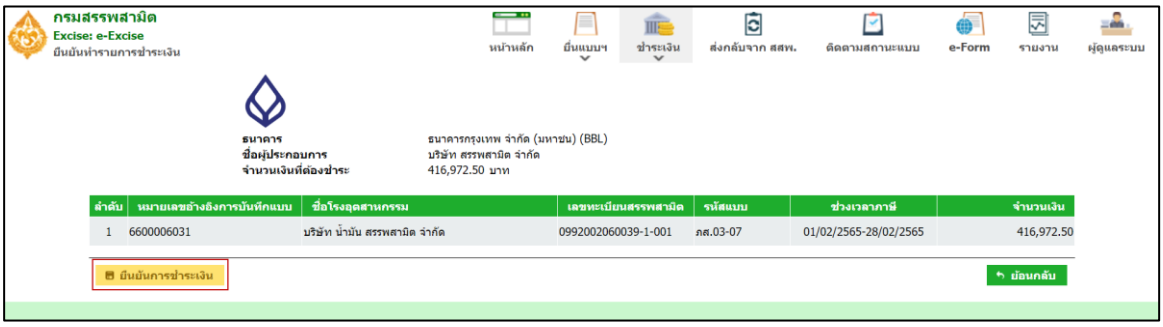

◉ กดปุ่ม [ยืนยันการชำระเงิน] ระบบแสดงช่องทางการชำระเงินให้ผู้ใช้เลือก

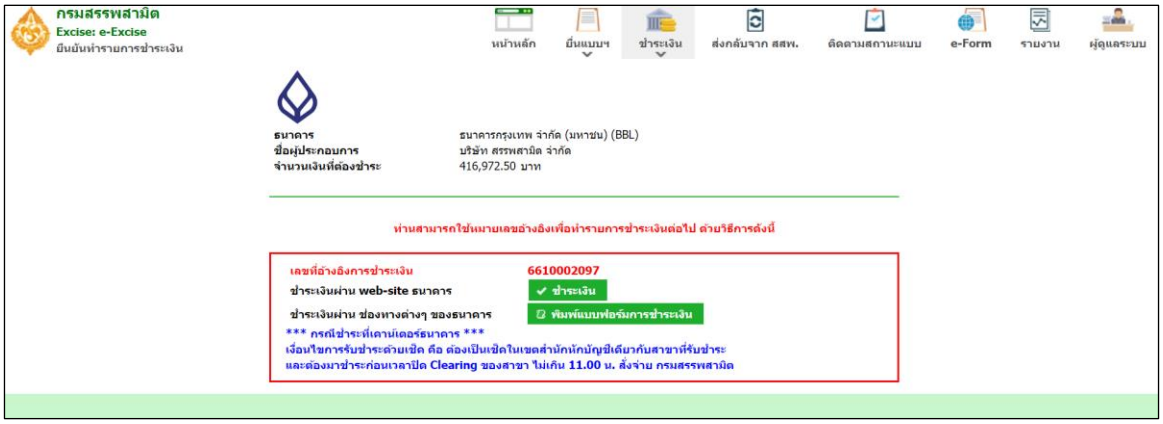

◉ กรณีเลือกชำระเงินผ่าน web-site ธนาคาร กดปุ่ม [ชำระภาษี] ระบบจะเชื่อมต่อไปยังหน้าเว็บไซต์ของธนาคาร ผู้ใช้ดำเนินการชำระเงินตามขั้นตอนธนาคาร เมื่อชำระเงินเรียบร้อยแล้วระบบแสดงเลขทะเบียนรับ และส่งข้อมูลให้ระบบสารสนเทศหลัก

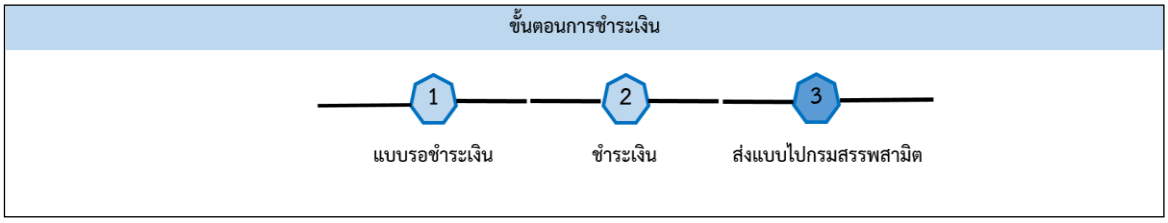

◉ หรือ กรณีต้องการพิมพ์แบบฟอร์มการชำระเงิน (Bill Payment) เพื่อนำไปชำระเงินตามช่องทางต่างๆ กดปุ่ม [พิมพ์แบบฟอร์มการชำระเงิน] เมื่อชำระเงินเรียบร้อยแล้วระบบแสดงเลขทะเบียนรับ และส่งข้อมูลให้ระบบสารสนเทศหลัก

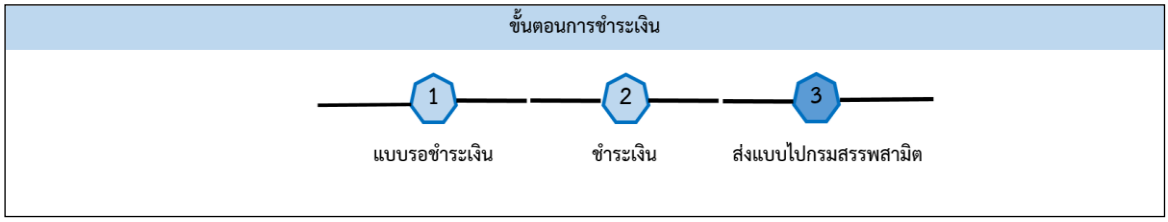

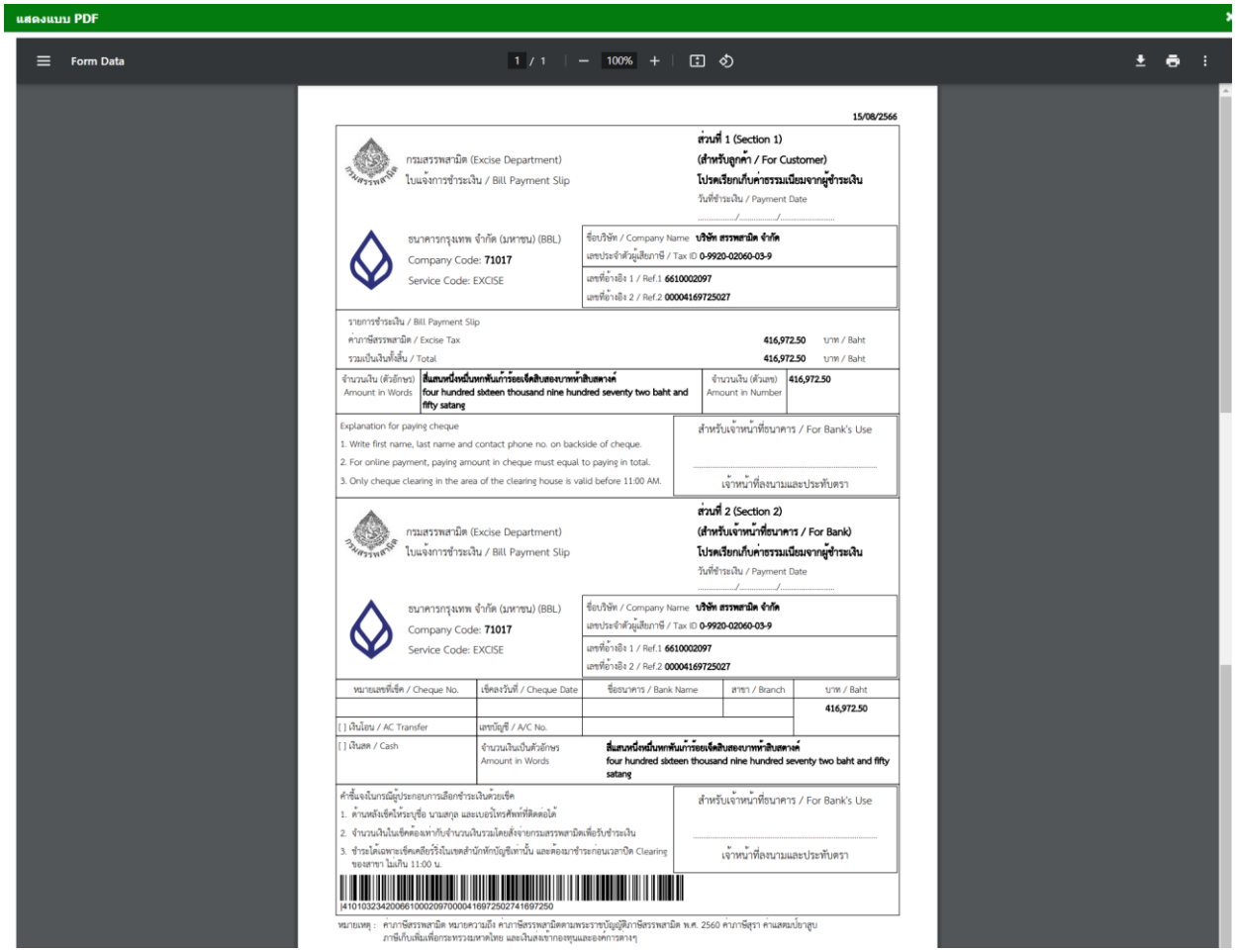

แสดงแบบ PDF

Form Data 1 / 1 100%

15/08/2566

กรมสรรพสามิต (Excise Department)
ใบแจ้งการชำระเงิน / Bill Payment Slip

ส่วนที่ 1 (Section 1)
(สำหรับลูกค้า / For Customer)
โปรดเรียกเก็บค่าธรรมเนียมจากผู้ชำระเงิน
วันที่ชำระเงิน / Payment Date
...../...../.....

ธนาคารกรุงเทพ จำกัด (มหาชน) (BBL)
Company Code: 71017
Service Code: EXCISE

ชื่อบริษัท / Company Name บริษัท สรรพสามิต จำกัด
เลขประจำตัวผู้เสียภาษี / Tax ID 0-9920-02060-03-9
เลขที่อ้างอิง 1 / Ref.1 6610002097
เลขที่อ้างอิง 2 / Ref.2 00004169725027

รายการชำระเงิน / Bill Payment Slip

ค่าภาษีสรรพสามิต / Excise Tax	416,972.50	บาท / Baht
รวมเป็นเงินทั้งสิ้น / Total	416,972.50	บาท / Baht

จำนวนเงิน (ตัวอักษร) Amount in Words	สี่แสนหนึ่งหมื่นหกพันเก้าร้อยเจ็ดสิบสองบาทห้าสิบสตางค์ four hundred sixteen thousand nine hundred seventy two baht and fifty satang	จำนวนเงิน (ตัวเลข) Amount in Number	416,972.50

Explanation for paying cheque
1. Write first name, last name and contact phone no. on backside of cheque.
2. For online payment, paying amount in cheque must equal to paying in total.
3. Only cheque clearing in the area of the clearing house is valid before 11:00 AM.

สำหรับเจ้าหน้าที่ธนาคาร / For Bank's Use
.....
เจ้าหน้าที่ลงนามและประทับตรา

กรมสรรพสามิต (Excise Department)
ใบแจ้งการชำระเงิน / Bill Payment Slip

ส่วนที่ 2 (Section 2)
(สำหรับเจ้าหน้าที่ธนาคาร / For Bank)
โปรดเรียกเก็บค่าธรรมเนียมจากผู้ชำระเงิน
วันที่ชำระเงิน / Payment Date
...../...../.....

ธนาคารกรุงเทพ จำกัด (มหาชน) (BBL)
Company Code: 71017
Service Code: EXCISE

ชื่อบริษัท / Company Name บริษัท สรรพสามิต จำกัด
เลขประจำตัวผู้เสียภาษี / Tax ID 0-9920-02060-03-9
เลขที่อ้างอิง 1 / Ref.1 6610002097
เลขที่อ้างอิง 2 / Ref.2 00004169725027

หมายเลขที่เช็ค / Cheque No.	เช็คลงวันที่ / Cheque Date	ชื่อธนาคาร / Bank Name	สาขา / Branch	บาท / Baht
				416,972.50
[ ] เงินโอน / AC Transfer	เลขบัญชี / A/C No.			
[ ] เงินสด / Cash	จำนวนเงินเป็นตัวอักษร Amount in Words	สี่แสนหนึ่งหมื่นหกพันเก้าร้อยเจ็ดสิบสองบาทห้าสิบสตางค์ four hundred sixteen thousand nine hundred seventy two baht and fifty satang		

คำชี้แจงในกรณีผู้ประกอบการเลือกชำระเงินด้วยเช็ค
1. ด้านหลังเช็คให้ระบุชื่อ นามสกุล และเบอร์โทรศัพท์ที่ติดต่อได้
2. จำนวนเงินในเช็คต้องเท่ากับจำนวนเงินรวมโดยสั่งจ่ายกรมสรรพสามิตเพื่อรับชำระเงิน
3. ชำระได้เฉพาะเช็คเคลียริ่งในเขตสำนักหักบัญชีเท่านั้น และต้องมาชำระก่อนเวลาปิด Clearing ของสาขา ไม่เกิน 11:00 น.

สำหรับเจ้าหน้าที่ธนาคาร / For Bank's Use
.....
เจ้าหน้าที่ลงนามและประทับตรา

|41010323420066100020970000416972502741697250

หมายเหตุ : ค่าภาษีสรรพสามิต หมายความถึง ค่าภาษีสรรพสามิตตามพระราชบัญญัติภาษีสรรพสามิต พ.ศ. 2560 ค่าภาษีสุรา ค่าแสตมป์ยาสูบ ภาษีเก็บเพิ่มเพื่อกระทรวงมหาดไทย และเงินสมทบกองทุนและองค์การต่างๆ

<u>กรณีพิมพ์แบบฟอร์มการชำระเงิน</u>

11.3 <u>เลือกชำระภาษีที่สำนักงานสรรพสามิตพื้นที่</u>

ระบบแสดงหลักฐานการชำระภาษี เพื่อให้ผู้ใช้นำไปชำระเงินที่สำนักงานสรรพสามิตพื้นที่ และส่งข้อมูลไปยังระบบสารสนเทศหลัก ส่วนงานรายได้เพื่อรอผู้ประกอบการไปชำระเงินที่สำนักงานสรรพสามิตพื้นที่

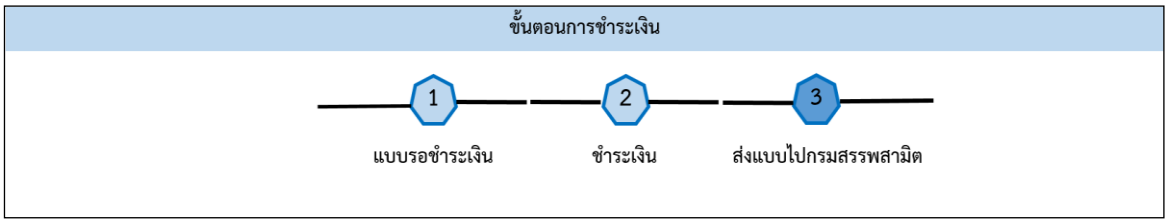

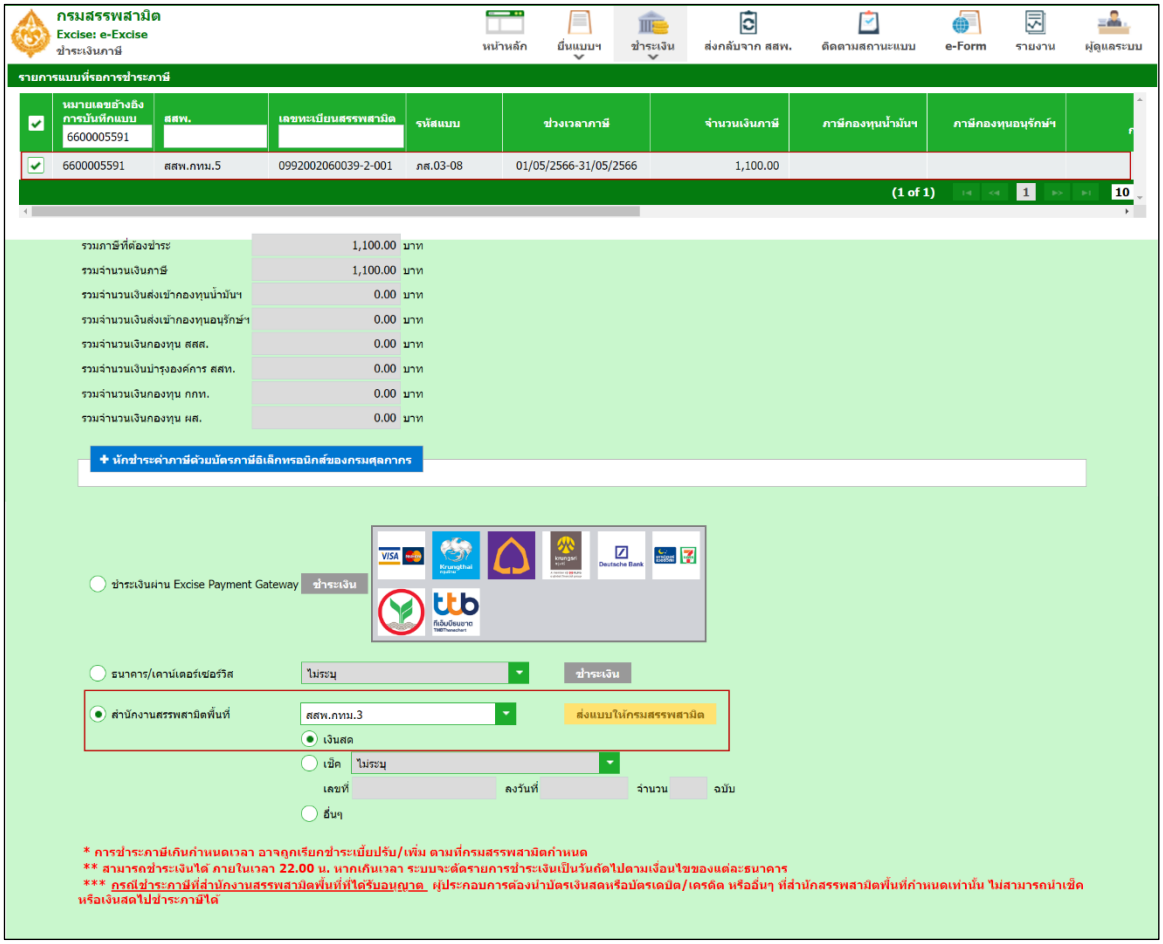

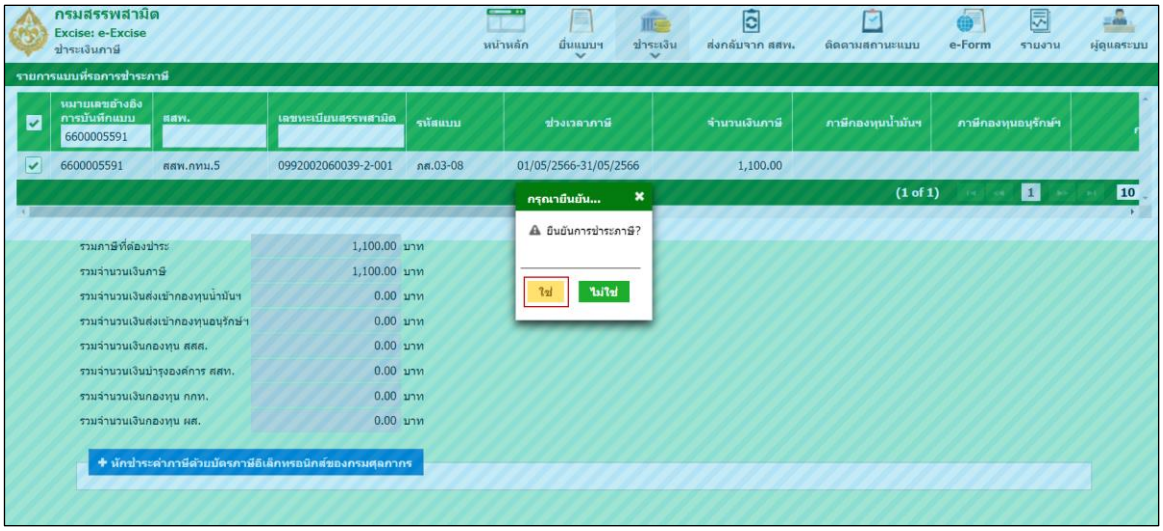
กรมสรรพสามิต
Excise: e-Excise
ชำระเงินภาษี
หน้าหลัก
ยื่นแบบฯ
ชำระเงิน
ส่งกลับจาก สสพ.
ติดตามสถานะแบบ
e-Form
รายงาน
ผู้ดูแลระบบ
รายการแบบที่รอการชำระภาษี
หมายเลขอ้างอิงการบันทึกแบบ
6600005591
สสพ.
เลขทะเบียนสรรพสามิต
รหัสแบบ
ช่วงเวลาภาษี
จำนวนเงินภาษี
ภาษีกองทุนน้ำมันฯ
ภาษีกองทุนอนุรักษ์ฯ
6600005591
สสพ.กทม.5
0992002060039-2-001
ภส.03-08
01/05/2566-31/05/2566
1,100.00
(1 of 1)
กรุณายืนยัน...
ยืนยันการชำระภาษี?
ใช่
ไม่ใช่
รวมภาษีที่ต้องชำระ 1,100.00 บาท
รวมจำนวนเงินภาษี 1,100.00 บาท
รวมจำนวนเงินส่งเข้ากองทุนน้ำมันฯ 0.00 บาท
รวมจำนวนเงินส่งเข้ากองทุนอนุรักษ์ฯ 0.00 บาท
รวมจำนวนเงินกองทุน สสส. 0.00 บาท
รวมจำนวนเงินบำรุงองค์การ สสท. 0.00 บาท
รวมจำนวนเงินกองทุน กกท. 0.00 บาท
รวมจำนวนเงินกองทุน ผส. 0.00 บาท
หักชำระค่าภาษีด้วยบัตรภาษีอิเล็กทรอนิกส์ของกรมศุลกากร

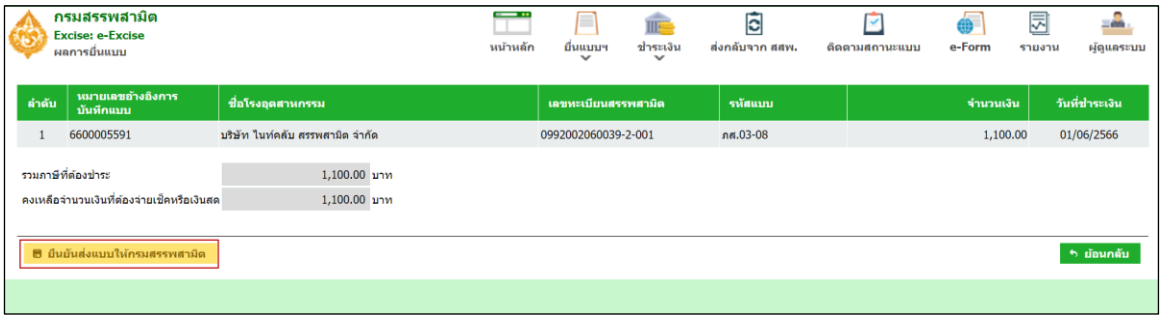
กรมสรรพสามิต
Excise: e-Excise
ผลการยื่นแบบ
หน้าหลัก
ยื่นแบบฯ
ชำระเงิน
ส่งกลับจาก สสพ.
ติดตามสถานะแบบ
e-Form
รายงาน
ผู้ดูแลระบบ
ลำดับ
หมายเลขอ้างอิงการบันทึกแบบ
ชื่อโรงอุตสาหกรรม
เลขทะเบียนสรรพสามิต
รหัสแบบ
จำนวนเงิน
วันที่ชำระเงิน
1
6600005591
บริษัท ไนท์คลับ สรรพสามิต จำกัด
0992002060039-2-001
ภส.03-08
1,100.00
01/06/2566
รวมภาษีที่ต้องชำระ 1,100.00 บาท
คงเหลือจำนวนเงินที่ต้องจ่ายเช็คหรือเงินสด 1,100.00 บาท
ยืนยันส่งแบบให้กรมสรรพสามิต
ย้อนกลับ

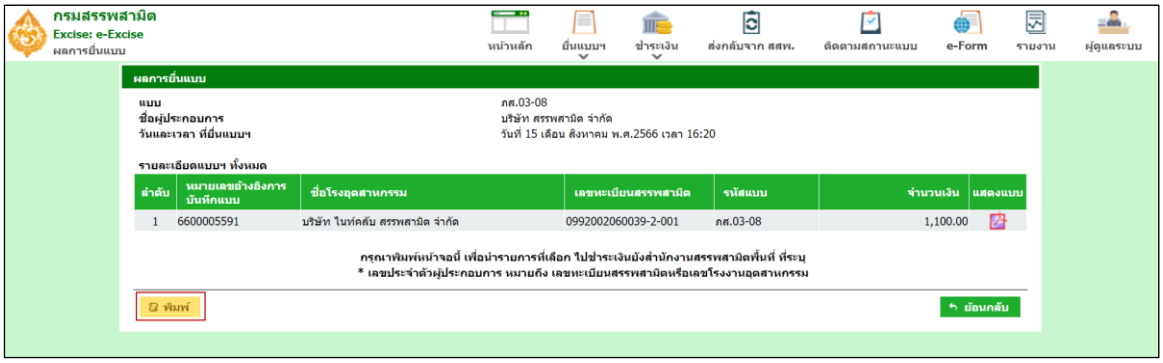
กรมสรรพสามิต
Excise: e-Excise
ผลการยื่นแบบ
หน้าหลัก
ยื่นแบบฯ
ชำระเงิน
ส่งกลับจาก สสพ.
ติดตามสถานะแบบ
e-Form
รายงาน
ผู้ดูแลระบบ
ผลการยื่นแบบ
แบบ ภส.03-08
ชื่อผู้ประกอบการ บริษัท สรรพสามิต จำกัด
วันและเวลา ที่ยื่นแบบฯ วันที่ 15 เดือน สิงหาคม พ.ศ.2566 เวลา 16:20
รายละเอียดแบบฯ ทั้งหมด
ลำดับ
หมายเลขอ้างอิงการบันทึกแบบ
ชื่อโรงอุตสาหกรรม
เลขทะเบียนสรรพสามิต
รหัสแบบ
จำนวนเงิน
แสดงแบบ
1
6600005591
บริษัท ไนท์คลับ สรรพสามิต จำกัด
0992002060039-2-001
ภส.03-08
1,100.00
กรุณาพิมพ์หน้าจอนี้ เพื่อนำรายการที่เลือก ไปชำระเงินยังสำนักงานสรรพสามิตพื้นที่ ที่ระบุ
* เลขประจำตัวผู้ประกอบการ หมายถึง เลขทะเบียนสรรพสามิตหรือเลขโรงงานอุตสาหกรรม
พิมพ์
ย้อนกลับ

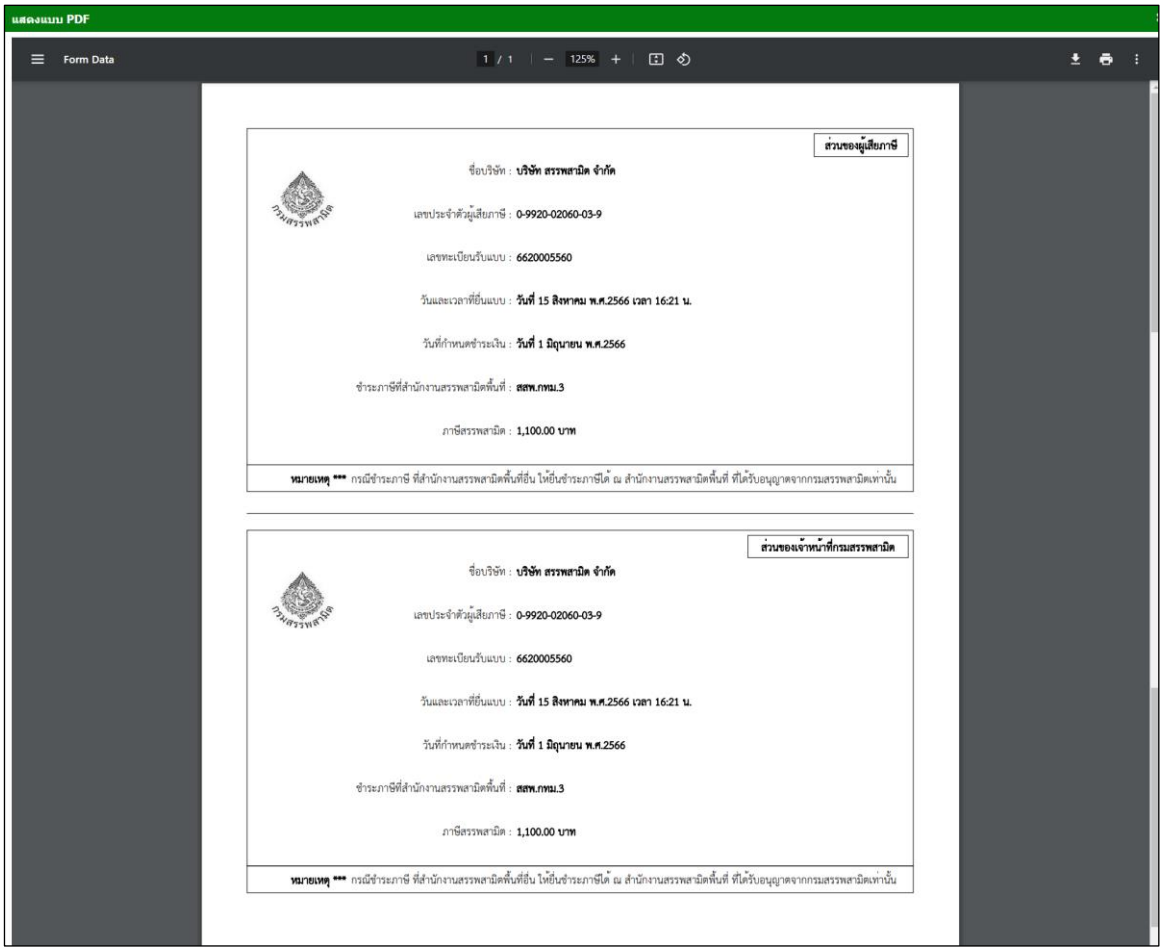

แสดงแบบ PDF

Form Data 1 / 1 125%

ส่วนของผู้เสียภาษี

ชื่อบริษัท : **บริษัท สรรพสามิต จำกัด**

เลขประจำตัวผู้เสียภาษี : 0-9920-02060-03-9

เลขทะเบียนรับแบบ : 6620005560

วันและเวลาที่ยื่นแบบ : **วันที่ 15 สิงหาคม พ.ศ.2566 เวลา 16:21 น.**

วันที่กำหนดชำระเงิน : **วันที่ 1 มิถุนายน พ.ศ.2566**

ชำระภาษีที่สำนักงานสรรพสามิตพื้นที่ : **สสพ.กทม.3**

ภาษีสรรพสามิต : **1,100.00 บาท**

หมายเหตุ *** กรณีชำระภาษี ที่สำนักงานสรรพสามิตพื้นที่อื่น ให้ยื่นชำระภาษีได้ ณ สำนักงานสรรพสามิตพื้นที่ ที่ได้รับอนุญาตจากกรมสรรพสามิตเท่านั้น

ส่วนของเจ้าหน้าที่กรมสรรพสามิต

ชื่อบริษัท : **บริษัท สรรพสามิต จำกัด**

เลขประจำตัวผู้เสียภาษี : 0-9920-02060-03-9

เลขทะเบียนรับแบบ : 6620005560

วันและเวลาที่ยื่นแบบ : **วันที่ 15 สิงหาคม พ.ศ.2566 เวลา 16:21 น.**

วันที่กำหนดชำระเงิน : **วันที่ 1 มิถุนายน พ.ศ.2566**

ชำระภาษีที่สำนักงานสรรพสามิตพื้นที่ : **สสพ.กทม.3**

ภาษีสรรพสามิต : **1,100.00 บาท**

หมายเหตุ *** กรณีชำระภาษี ที่สำนักงานสรรพสามิตพื้นที่อื่น ให้ยื่นชำระภาษีได้ ณ สำนักงานสรรพสามิตพื้นที่ ที่ได้รับอนุญาตจากกรมสรรพสามิตเท่านั้น

11.4 เลือกชำระภาษีด้วยบัตรภาษีอิเล็กทรอนิกส์

การชำระภาษีด้วยบัตรภาษีอิเล็กทรอนิกส์ เป็นอีกหนึ่งช่องทางการชำระภาษีที่กรมสรรพสามิตร่วมกับกรมศุลกากร ได้พัฒนาระบบงานฯ ขึ้นเพื่ออำนวยความสะดวกให้กับผู้ประกอบการที่ถือบัตรภาษีเดิมที่เป็นแบบกระดาษ โดยกรมศุลกากรได้เปลี่ยนบัตรภาษีแบบเดิมให้เป็นบัตรภาษีอิเล็กทรอนิกส์ เมื่อผู้ประกอบการระบุความต้องการชำระภาษีผ่านอินเทอร์เน็ตด้วยช่องทางการหักชำระภาษีด้วยบัตรภาษีอิเล็กทรอนิกส์ ระบบจะตัดยอดเงินในบัตรภาษีอิเล็กทรอนิกส์ให้อัตโนมัติ

แผนภาพการชำระภาษีด้วยบัตรภาษีอิเล็กทรอนิกส์

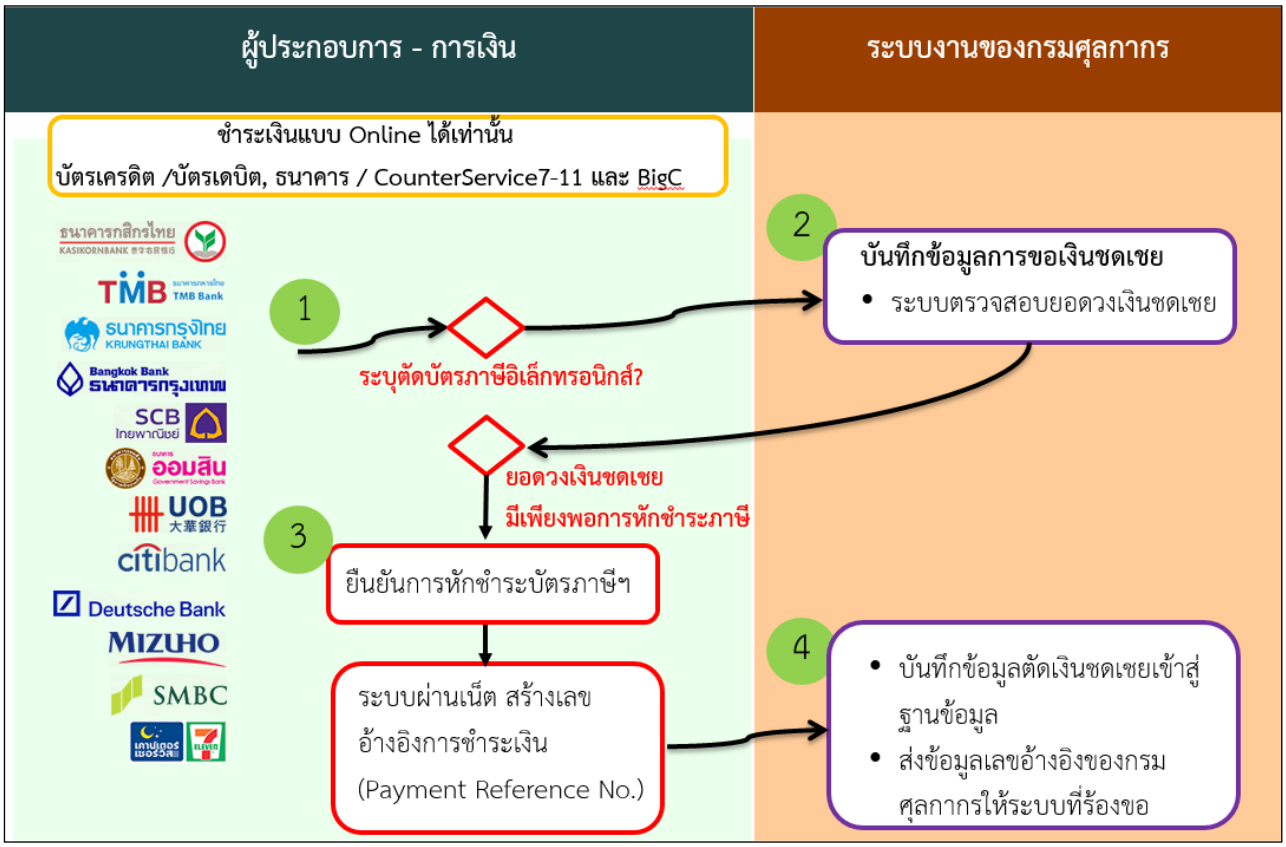

การทำงานของระบบ

1. ผู้ประกอบการเลือกรายการที่ต้องการชำระภาษีพร้อมระบุเลขทะเบียนผู้รับเงินชดเชย
2. ระบบตรวจสอบยอดวงเงินชดเชยกับระบบของกรมศุกลกากร
3. กรณีมีวงเงินชดเชยเพียงพอกับการหักชำระภาษี ผู้ประกอบการทำการยืนยันการชำระเงิน ระบบยื่นแบบผ่านเน็ตสร้างเลขอ้างอิงการชำระเงิน (Payment Reference No.)
4. ระบบบันทึกข้อมูลการขอเงินชดเชยของกรมศุลกากร บันทึกตัดเงินชดเชยและส่งข้อมูลเลขอ้างอิงของกรมศุกลากรให้กับระบบสารสนเทศหลัก

ขั้นตอนการทำงาน

ผู้ประกอบการเลือกรายการที่ต้องการชำระภาษี โดยเลือก ระบบชำระภาษี >รายการแบบที่รอการชำระภาษี>คลิกเลือกรายการที่ต้องการชำระภาษี

เงื่อนไขการชำระภาษีด้วยการหักค่าภาษีด้วยบัตรภาษีอิเล็กทรอนิกส์

- เลือกรายการชำระภาษีได้ครั้งละ 1 รายการ
- วันที่ชำระเงินของรายการที่เลือกต้องเป็นวันที่เดียวกับวันที่ตัดชำระเงิน
- ชำระเงินแบบ online ได้เท่านั้น (บัตรเครดิต/บัตรเดบิต. หรือ ธนาคาร/เคาน์เตอร์เซอร์วิส)
- กรณีเลือกชำระแบบ online ด้วยธนาคาร/เคาน์เตอร์เซอร์วิส อนุญาตเฉพาะธนาคารที่มีช่องทางการชำระเงินทางออนไลน์เท่านั้น

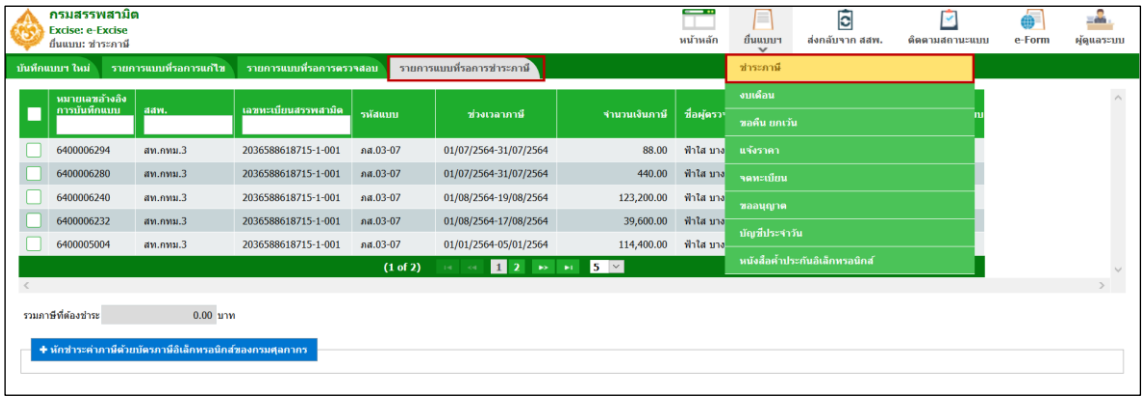

โดยเลือกการชำระเงินแบบ online ได้ 3 กรณีคือ

- กรณีเลือกชำระภาษีแบบหักชำระด้วยบัตรภาษีอิเล็กทรอนิกส์อย่างเดียว (กรณีระบุจำนวนเงินชดเชยที่หักชำระเท่ากับยอดจำนวนเงินภาษี)
- กรณีเลือกชำระภาษีด้วยการหักชำระด้วยบัตรภาษีอิเล็กทรอนิกส์ ร่วมกับหักชำระด้วยบัตรเครดิต/บัตรเดบิต
- กรณีเลือกชำระภาษีด้วยการหักชำระด้วยบัตรภาษีอิเล็กทรอนิกส์ ร่วมกับหักชำระผ่านธนาคาร/เคาน์เตอร์เซอร์วิส

- **กรณีเลือกชำระภาษีแบบหักชำระด้วยบัตรภาษีอิเล็กทรอนิกส์อย่างเดียว (กรณีระบุจำนวนเงินชดเชยที่หักชำระเท่ากับยอดจำนวนเงินภาษี)**

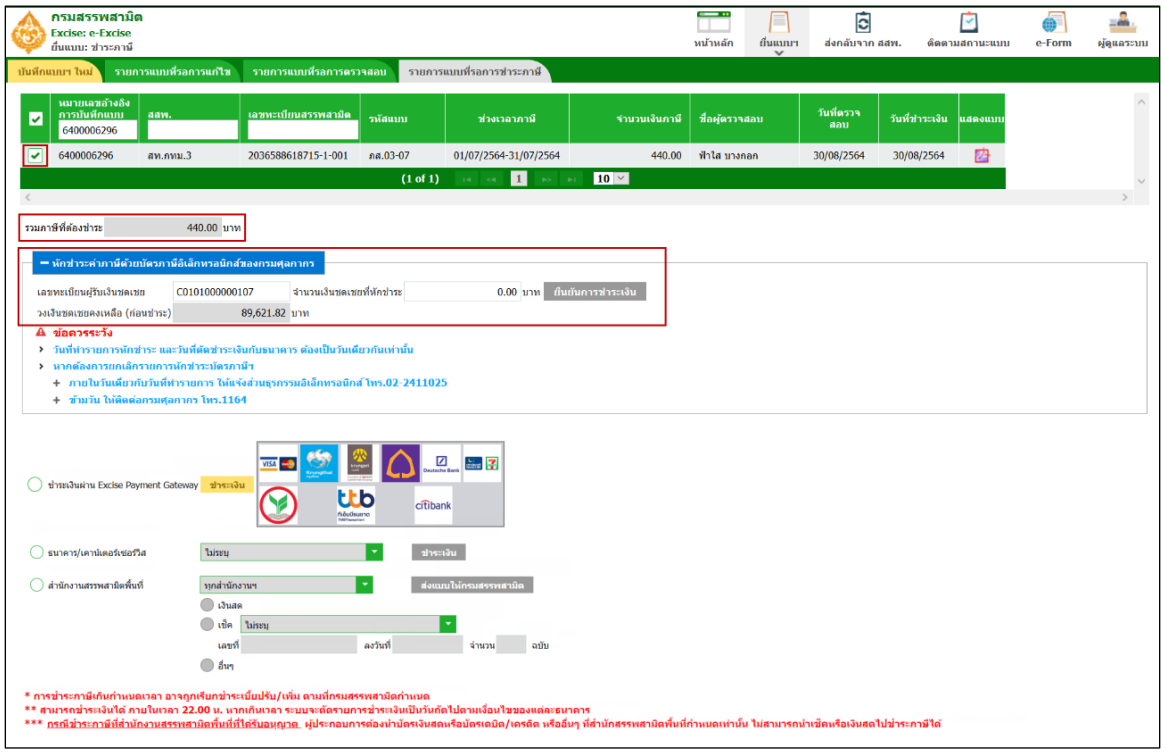

ระบุจำนวนเงินชดเชยที่หักชำระเท่ากับยอดรวมภาษีที่ต้องชำระ ระบบเปิดปุ่ม [ยืนยันการชำระเงิน]

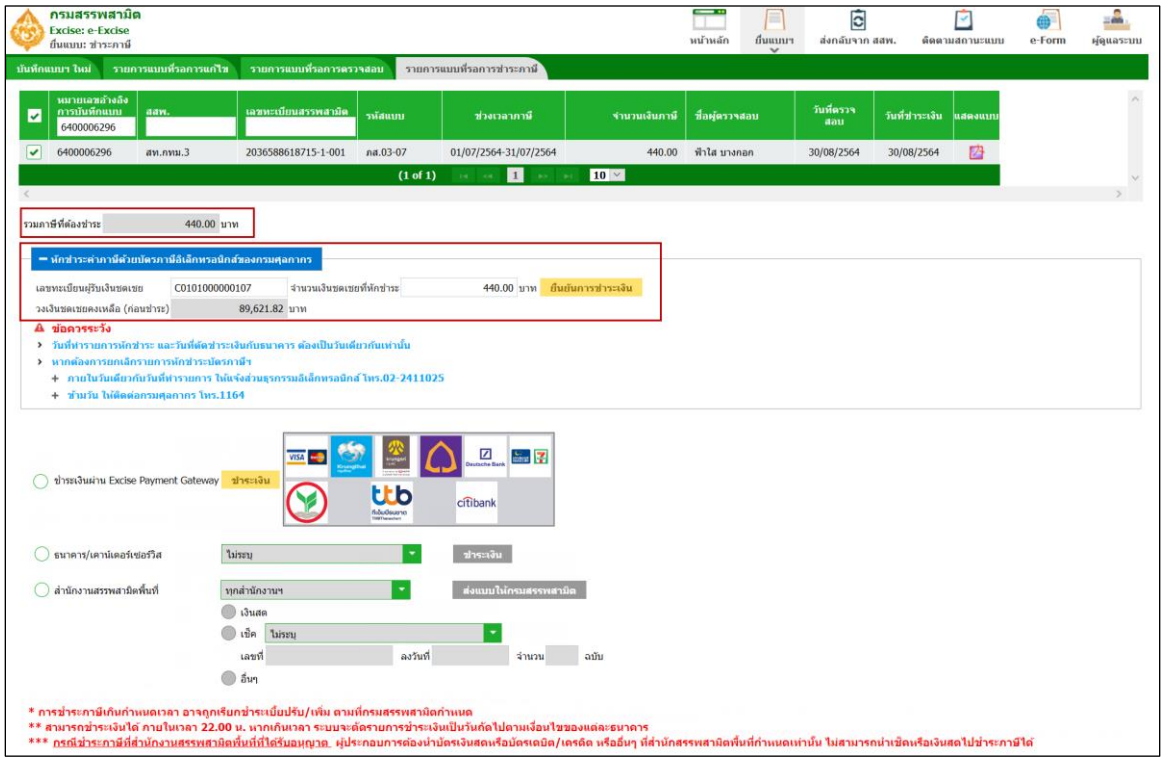

ระบบแสดงหน้าจอสรุปรายการหักชำระเงินชดเชย จำนวนเงินที่ต้องชำระ ,จำนวนเงินชดเชยที่หักชำระ และแสดงจำนวนเงินคงเหลือที่ต้องชำระ เป็น 0.00 บาท กดปุ่ม [ยืนยันการชำระเงิน]

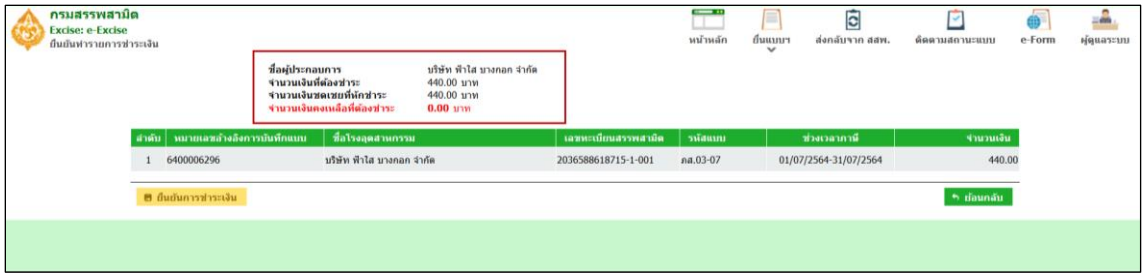

ระบบแสดงหมายเลขอ้างอิงการชำระเงิน กดปุ่ม [ยืนยันส่งแบบไปกรมสรรพสามิต]

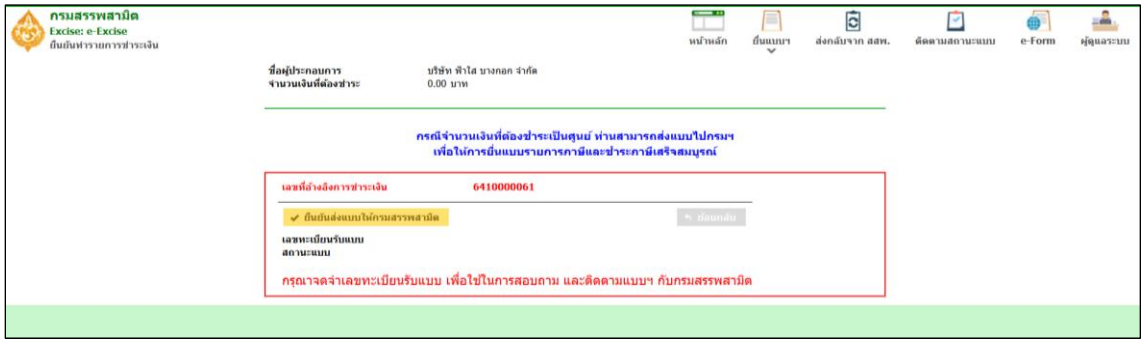

ระบบสร้างเลขทะเบียนรับแบบพร้อมส่งข้อมูลให้ระบบสารสนเทศหลัก และแสดงสถานะของแบบฯ เป็น “กรมฯรับแบบเรียบร้อยแล้ว”

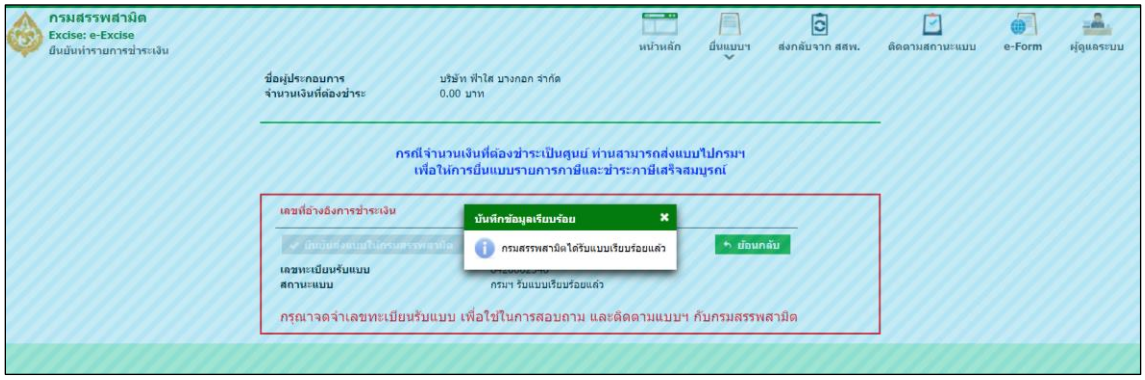

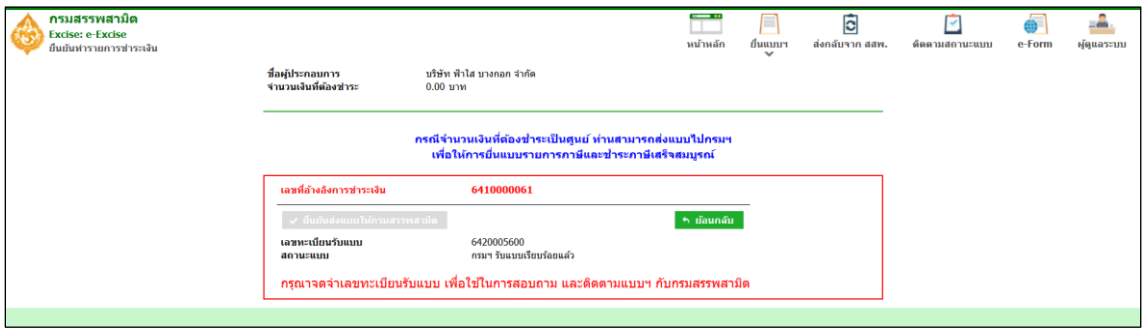

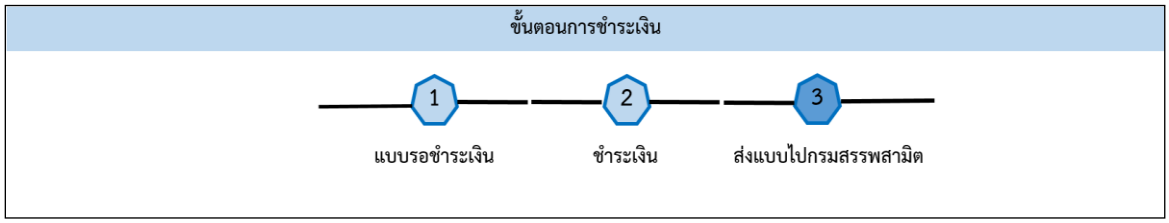

- **กรณีเลือกชำระภาษีด้วยการหักชำระด้วยบัตรภาษีอิเล็กทรอนิกส์ ร่วมกับชำระเงินผ่าน Excise Payment Gateway**

ระบุจำนวนเงินชดเชยที่หักชำระและเลือกชำระเงินชำระเงินผ่าน Excise Payment Gateway

กดปุ่ม [ชำระเงิน]

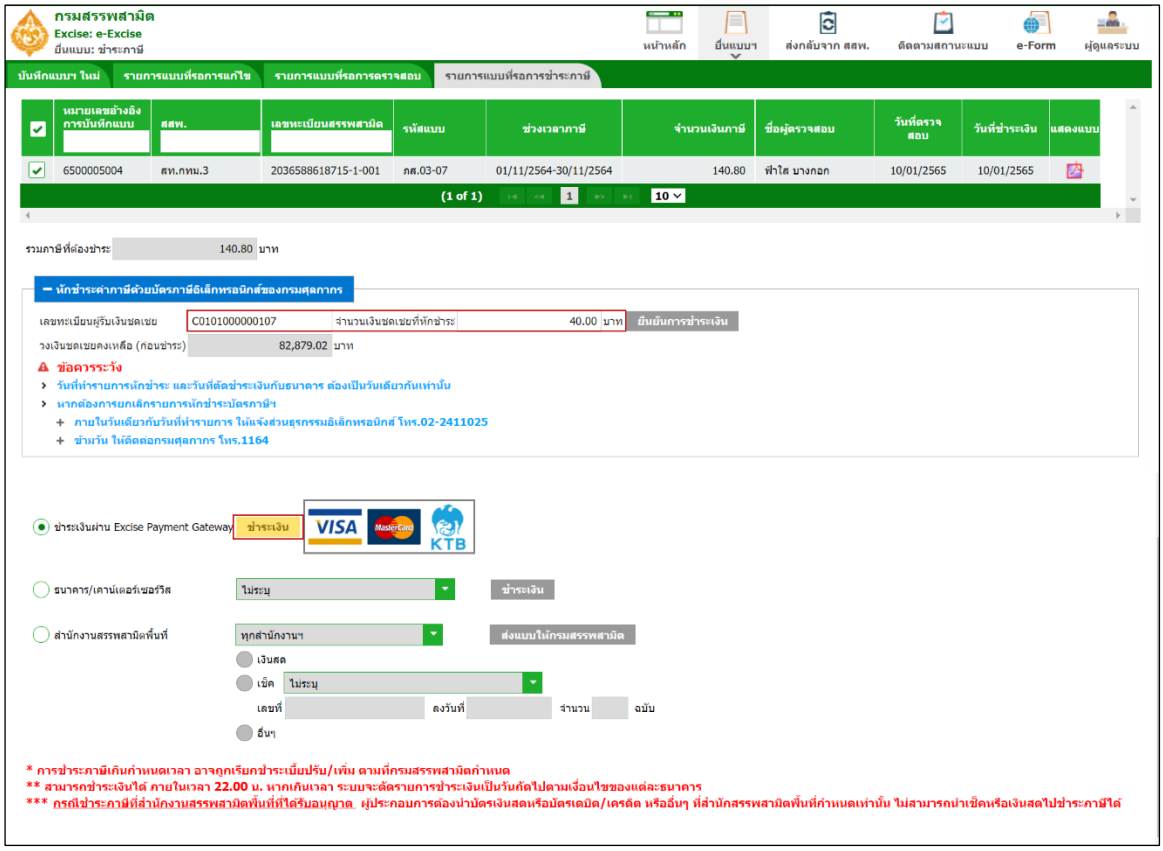

ระบบแสดงหน้าจอสรุปรายการชำระเงิน จำนวนเงินที่ต้องชำระ ,จำนวนเงินชดเชยที่หักชำระ และแสดงจำนวนเงินคงเหลือที่ต้องชำระ กดปุ่ม [ยืนยันการชำระเงิน]

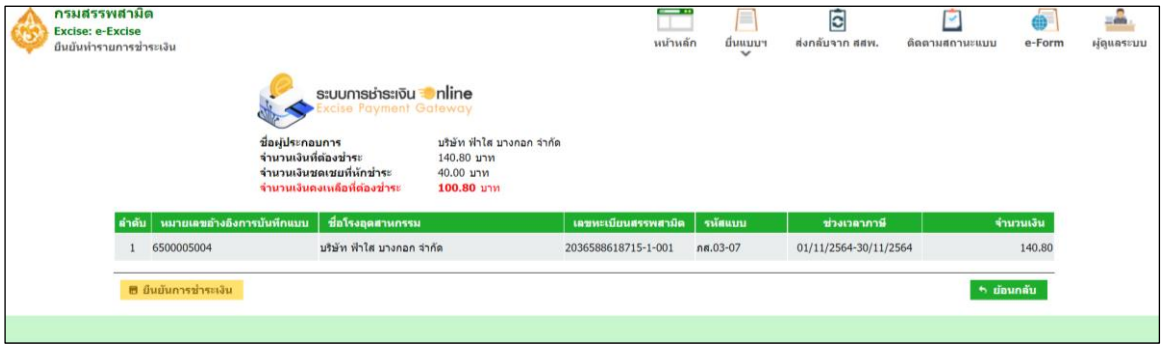

ระบบแสดงข้อความแจ้งเตือน กรณีชำระภาษีโดยวิธีการตั้งเวลาตัดชำระเงินล่วงหน้าให้ผู้ประกอบการตรวจสอบการตัดจ่ายเงินจากธนาคารให้เรียบร้อย

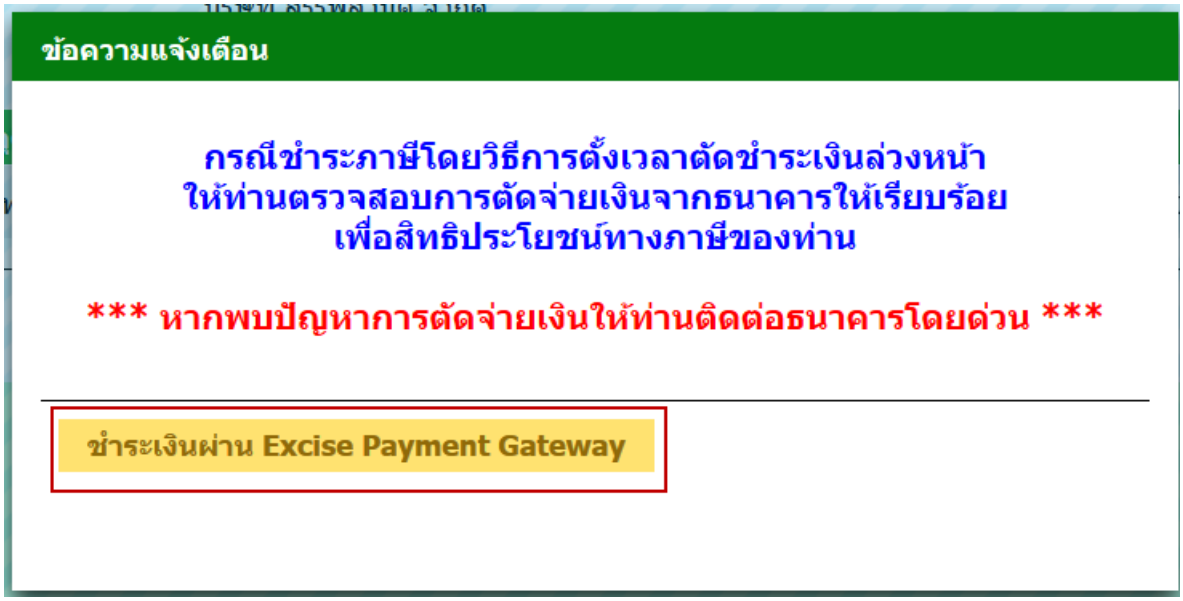

กดปุ่ม [ชำระเงินผ่าน Excise Payment Gateway] ระบบเปิดหน้าจอของระบบ Excise Payment Gateway พร้อมแสดงช่องทางการชำระเงินให้ผู้ใช้เลือก

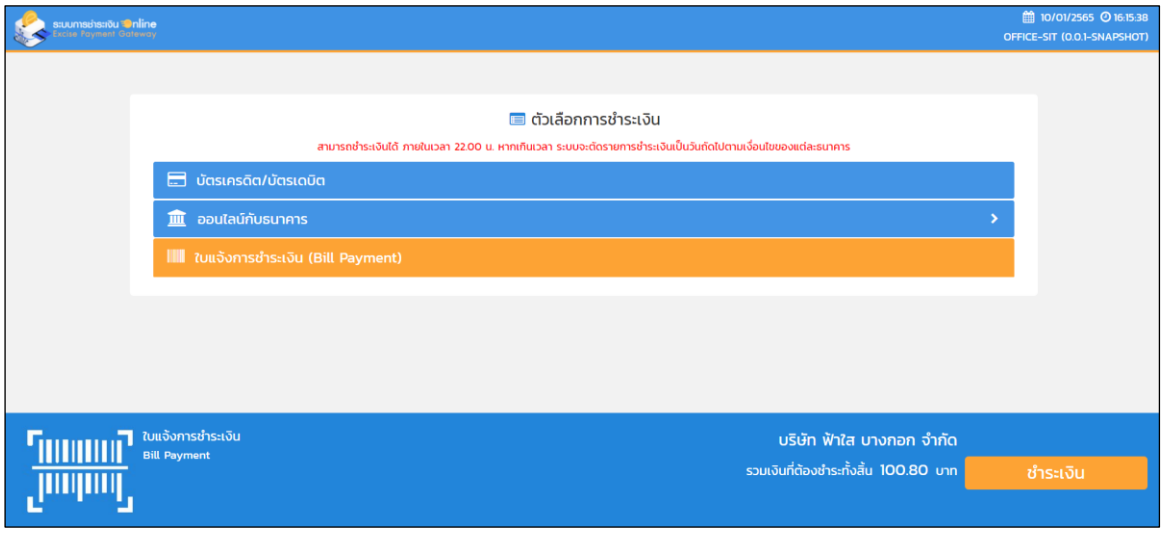

เลือกช่องทางการชำระเงิน ด้วย บัตรเครดิต/บัตรเดบิต หรือ ออนไลน์กับธนาคาร

กดปุ่ม [ชำระเงิน] ระบบจะเชื่อมต่อไปยังหน้าเว็บไซต์ของธนาคาร ผู้ใช้ดำเนินการชำระเงินตามขั้นตอนธนาคาร เมื่อชำระเงินเรียบร้อยแล้วระบบแสดงเลขทะเบียนรับ และส่งข้อมูลให้ระบบสารสนเทศหลัก

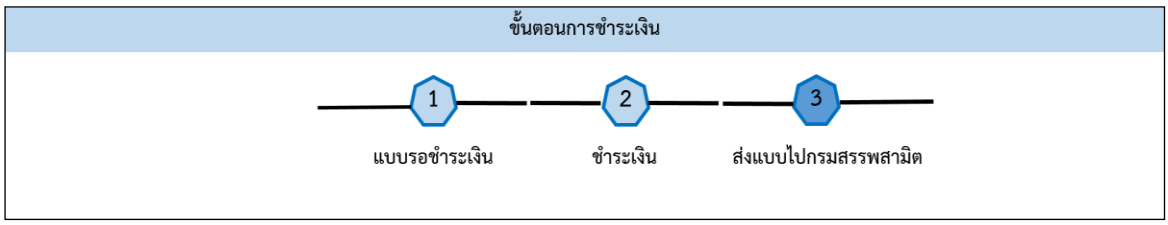

- **กรณีเลือกชำระภาษีกับธนาคาร/เคาน์เตอร์เซอร์วิส ร่วมกับการหักชำระด้วยบัตรภาษีอิเล็กทรอนิกส์**

ระบุจำนวนเงินชดเชยที่หักชำระและเลือกชำระเงินด้วยธนาคาร/เคาน์เตอร์เซอร์วีส กดปุ่ม [ชำระเงิน]

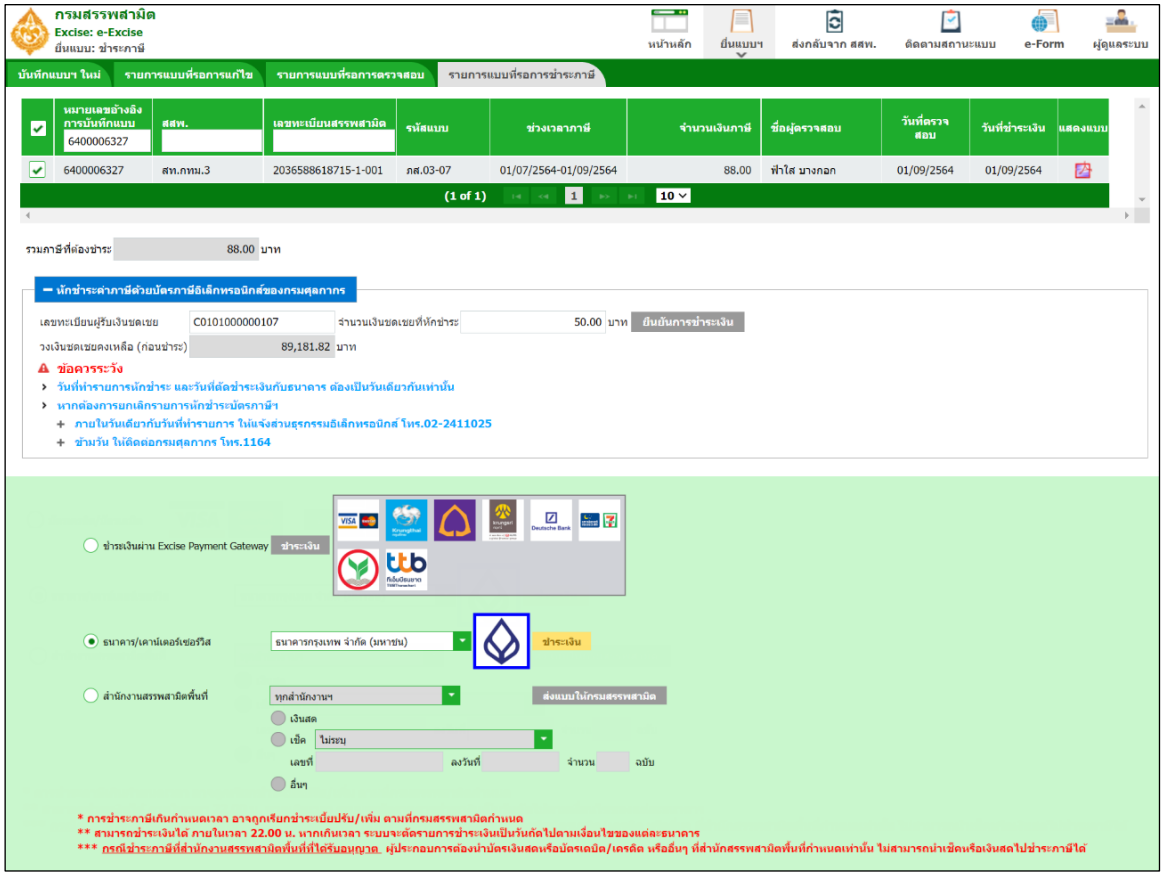

ระบบแสดงหน้าจอสรุปรายการชำระเงิน จำนวนเงินที่ต้องชำระ ,จำนวนเงินชดเชยที่หักชำระ และแสดงจำนวนเงินคงเหลือที่ต้องชำระ กดปุ่ม [ยืนยันการชำระเงิน]

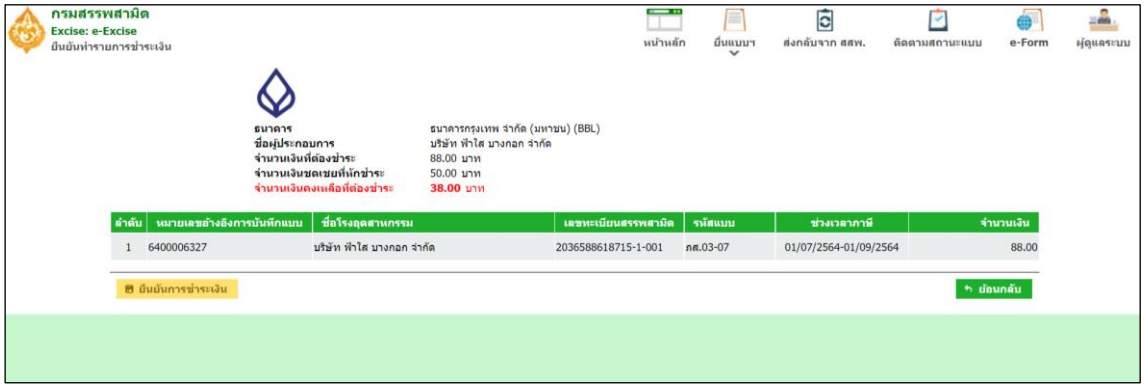

ระบบแสดงหมายเลขอ้างอิงการชำระเงิน

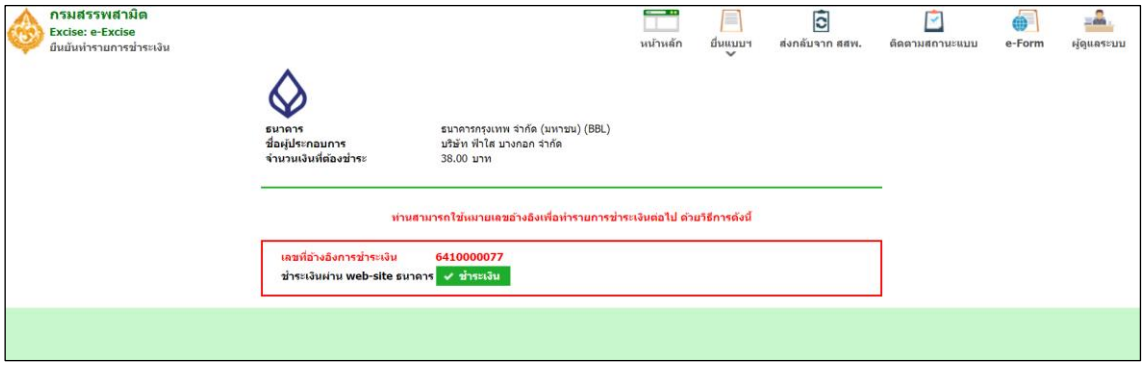

กดปุ่ม [ชำระเงิน] ระบบจะเชื่อมต่อไปยังหน้าเว็บไซต์ของธนาคาร ผู้ใช้ดำเนินการชำระเงินตามขั้นตอนธนาคาร เมื่อชำระเงินเรียบร้อยแล้วระบบแสดงเลขทะเบียนรับ และส่งข้อมูลให้ระบบสารสนเทศหลัก

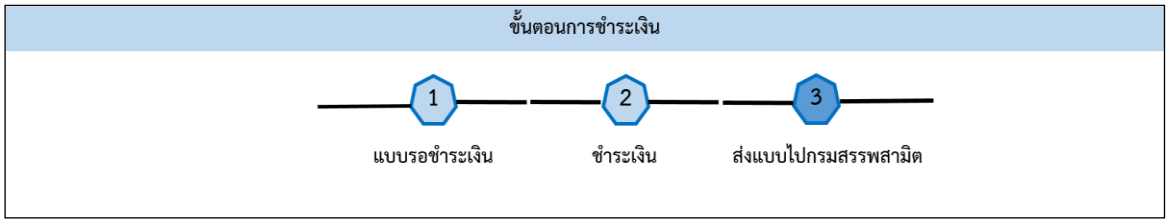

12.ขั้นตอนการยื่นแบบคำขอหักลดหย่อนภาษีสรรพสามิต ภส.05-03

การยื่นแบบคำขอหักลดหย่อนภาษีสรรพสามิตสำหรับวัตถุดิบหรือส่วนประกอบในการผลิตสินค้า ตามมาตรา 105 แห่งพระราชบัญญัติภาษีสรรพสามิต พ.ศ. 2560 (ภส.05-03) มีขั้นตอนดังนี้

- **ส่วนรวมรายการ > กดปุ่ม [คำขอหักลดหย่อนภาษีสรรพสามิต (ภส.05-03) > กดปุ่ม [เพิ่มรายการ]**

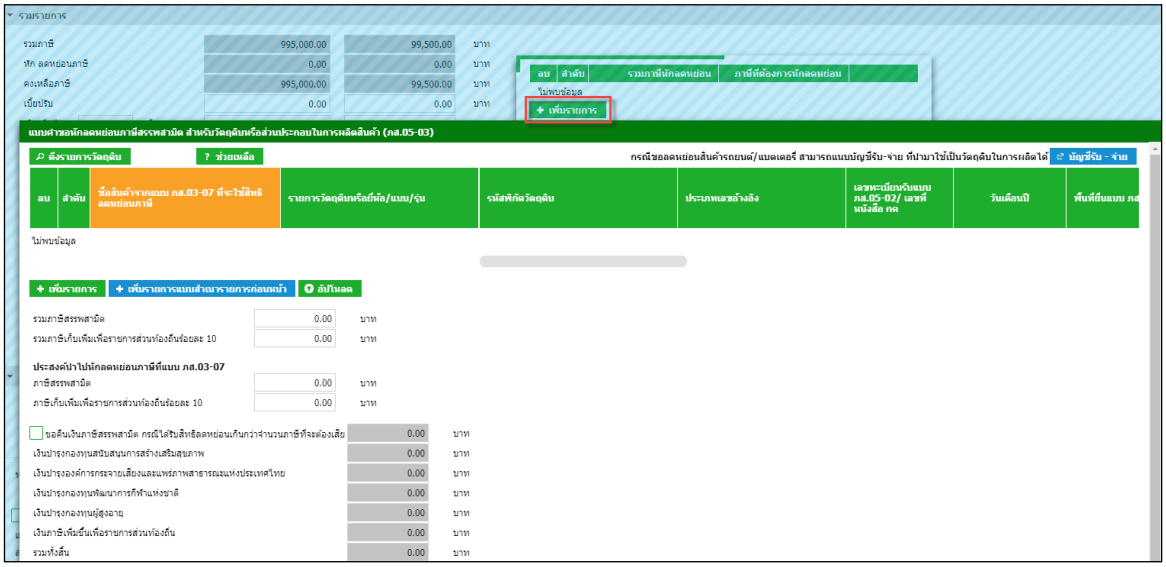

- **ระบุข้อมูลรายการสินค้าที่ขอลดหย่อนภาษี การระบุข้อมูลสามารถทำได้ 5 วิธีดังนี้**

12.1 เลือกดึงรายการวัตถุดิบ

กดปุ่ม [ดึงรายการวัตถุดิบ] สามารถค้นหารายการวัตถุดิบได้ 3 วิธีดังนี้

- ค้นหารายการวัตถุดิบหรือส่วนประกอบ เลือกค้นหาจากรายการสินค้า
  - ระบบแสดงเลขทะเบียนสรรพสามิต พร้อมแสดงรายการสินค้าที่เลือกไว้ตามหน้าจอบันทึกแบบรายการภาษีให้อัตโนมัติ
  - กดปุ่ม [ดึงข้อมูล] พร้อมเลือกรายการวัตถุดิบที่ต้องการหักลดหย่อนภาษี
  - กดปุ่ม [เลือก] ระบบส่งรายการวัตถุดิบหรือส่วนประกอบในการผลิตสินค้ากลับหน้าจอบันทึกแบบคำขอลดหย่อนภาษีสรรพสามิต สำหรับวัตถุดิบหรือส่วนประกอบในการผลิตสินค้า (ภส.05-03)
  - กรอกรายละเอียดขอหักลดหย่อนภาษีสรรพสามิต ภส.05-03

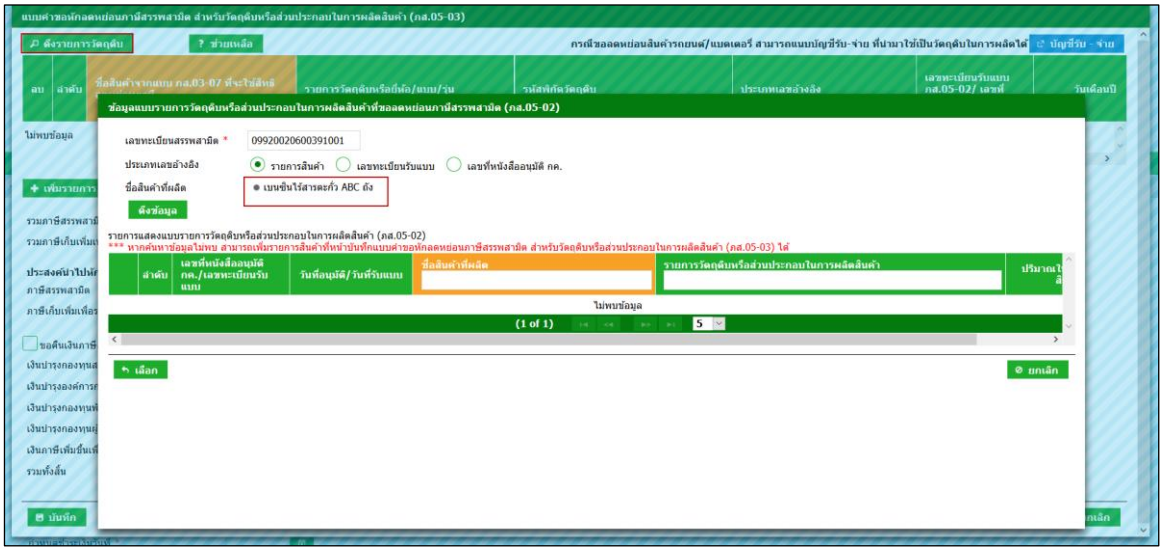

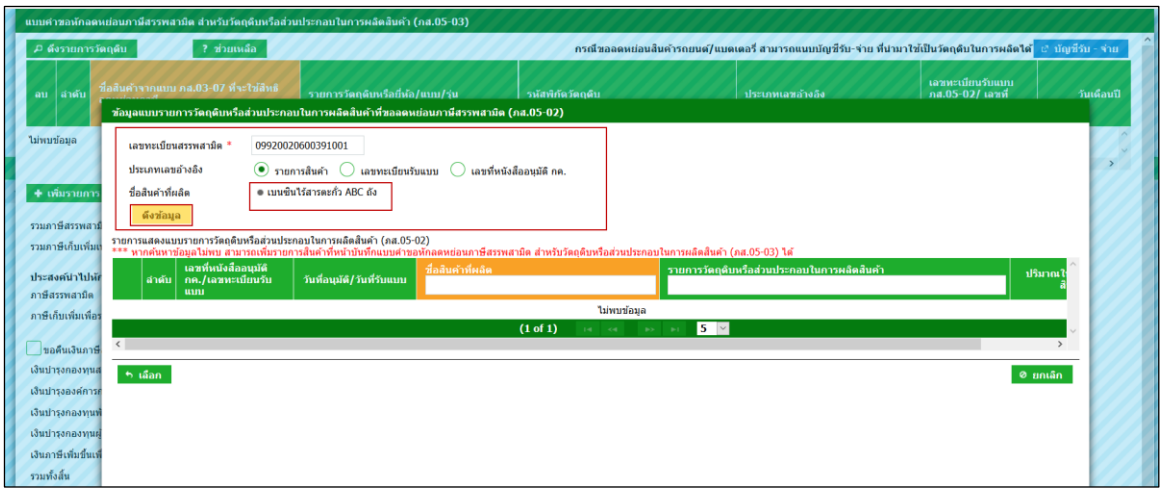

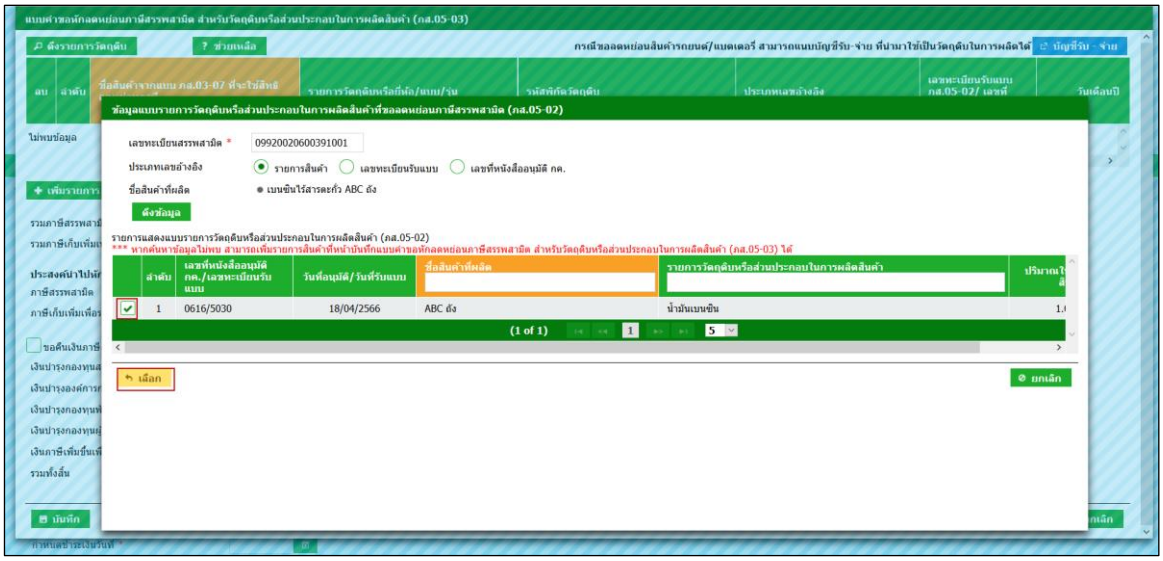
แบบคำขอหักลดหย่อนภาษีสรรพสามิต สำหรับวัตถุดิบหรือส่วนประกอบในการผลิตสินค้า (กส.05-03)
ดึงรายการวัตถุดิบ
ช่วยเหลือ
กรณีขอลดหย่อนสินค้ารถยนต์/แบตเตอรี่ สามารถแนบบัญชีรับ-จ่าย ที่นำมาใช้เป็นวัตถุดิบในการผลิตได้
บัญชีรับ - จ่าย
ข้อมูลแบบรายการวัตถุดิบหรือส่วนประกอบในการผลิตสินค้าที่ขอลดหย่อนภาษีสรรพสามิต (กส.05-02)
เลขทะเบียนสรรพสามิต *
09920020600391001
ประเภทเลขอ้างอิง
รายการสินค้า
เลขทะเบียนรับแบบ
เลขที่หนังสืออนุมัติ กค.
ชื่อสินค้าที่ผลิต
เบนซินไร้สารตะกั่ว ABC ดึง
ดึงข้อมูล
รายการแสดงแบบรายการวัตถุดิบหรือส่วนประกอบในการผลิตสินค้า (กส.05-02)
*** หากค้นหาข้อมูลไม่พบ สามารถเพิ่มรายการสินค้าที่หน้าบันทึกแบบคำขอหักลดหย่อนภาษีสรรพสามิต สำหรับวัตถุดิบหรือส่วนประกอบในการผลิตสินค้า (กส.05-03) ได้
ลำดับ
เลขที่หนังสืออนุมัติ กค./เลขทะเบียนรับแบบ
วันที่อนุมัติ/วันที่รับแบบ
ชื่อสินค้าที่ผลิต
รายการวัตถุดิบหรือส่วนประกอบในการผลิตสินค้า
1
0616/5030
18/04/2566
ABC ดึง
น้ำมันเบนซิน
(1 of 1)
เลือก
ยกเลิก
บันทึก

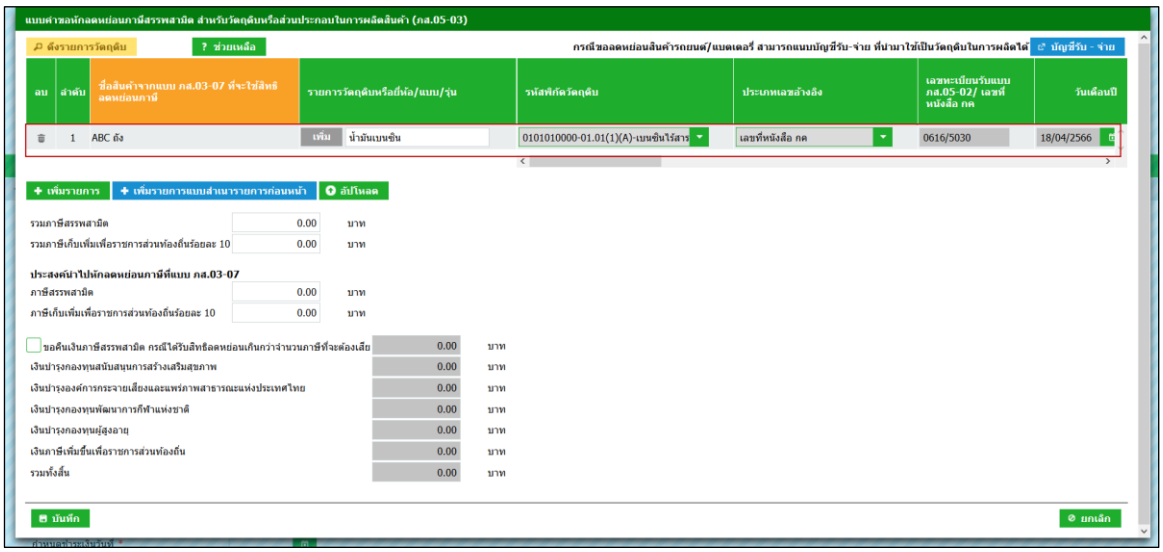
แบบคำขอหักลดหย่อนภาษีสรรพสามิต สำหรับวัตถุดิบหรือส่วนประกอบในการผลิตสินค้า (กส.05-03)
ดึงรายการวัตถุดิบ
ช่วยเหลือ
กรณีขอลดหย่อนสินค้ารถยนต์/แบตเตอรี่ สามารถแนบบัญชีรับ-จ่าย ที่นำมาใช้เป็นวัตถุดิบในการผลิตได้
บัญชีรับ - จ่าย
ลบ
ลำดับ
ชื่อสินค้าจากแบบ กส.03-07 ที่จะใช้สิทธิลดหย่อนภาษี
รายการวัตถุดิบหรือยี่ห้อ/แบบ/รุ่น
รหัสพิกัดวัตถุดิบ
ประเภทเลขอ้างอิง
เลขทะเบียนรับแบบ กส.05-02/ เลขที่หนังสือ กค
วันเดือนปี
1
ABC ดึง
เพิ่ม
น้ำมันเบนซิน
0101010000-01.01(1)(A)-เบนซินไร้สาร
เลขที่หนังสือ กค
0616/5030
18/04/2566
เพิ่มรายการ
เพิ่มรายการแบบสำเนารายการก่อนหน้า
อัปโหลด
รวมภาษีสรรพสามิต 0.00 บาท
รวมภาษีเก็บเพิ่มเพื่อราชการส่วนท้องถิ่นร้อยละ 10 0.00 บาท
ประสงค์นำไปหักลดหย่อนภาษีที่แบบ กส.03-07
ภาษีสรรพสามิต 0.00 บาท
ภาษีเก็บเพิ่มเพื่อราชการส่วนท้องถิ่นร้อยละ 10 0.00 บาท
ขอคืนเงินภาษีสรรพสามิต กรณีได้รับสิทธิลดหย่อนเกินกว่าจำนวนภาษีที่จะต้องเสีย 0.00 บาท
เงินบำรุงกองทุนสนับสนุนการสร้างเสริมสุขภาพ 0.00 บาท
เงินบำรุงองค์การกระจายเสียงและแพร่ภาพสาธารณะแห่งประเทศไทย 0.00 บาท
เงินบำรุงกองทุนพัฒนาการกีฬาแห่งชาติ 0.00 บาท
เงินบำรุงกองทุนผู้สูงอายุ 0.00 บาท
เงินภาษีเพิ่มขึ้นเพื่อราชการส่วนท้องถิ่น 0.00 บาท
รวมทั้งสิ้น 0.00 บาท
บันทึก
ยกเลิก

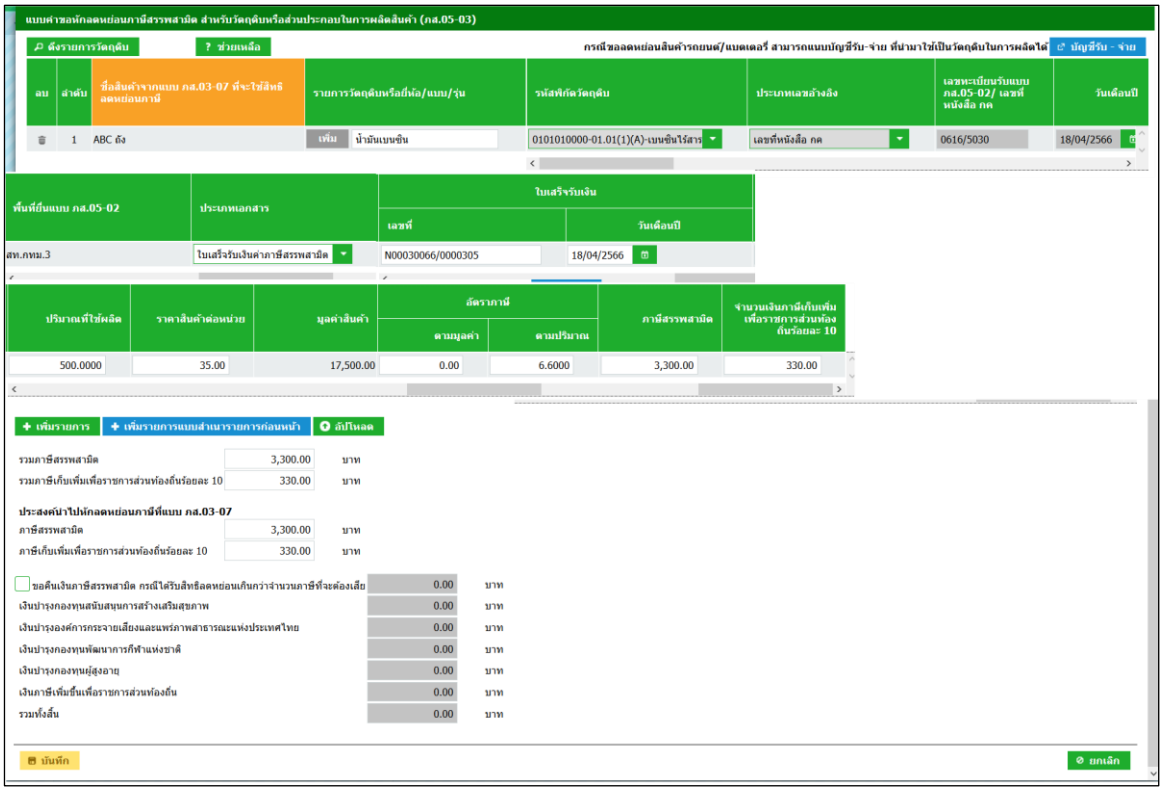

- ค้นหารายการวัตถุดิบหรือส่วนประกอบ เลือกค้นหาจากเลขทะเบียนรับแบบ ภส.05-02
  - ระบบแสดงเลขทะเบียนสรรพสามิต เลือกประเภทอ้างอิงจากเลขทะเบียนรับแบบ ภส.05-02
  - ระบุข้อมูลเลขทะเบียนรับแบบ ภส.05-02 วันที่รับแบบ พื้นที่รับแบบ (กรณียื่นแบบ ภส.05-02 ผ่านระบบยื่นแบบผ่านอินเทอร์เน็ตระบบจะทำการดึงพื้นที่รับแบบให้อัตโนมัติ >
  - กดปุ่ม [ดึงข้อมูล] พร้อมเลือกรายการวัตถุดิบที่ต้องการหักลดหย่อนภาษี
  - กดปุ่ม [เลือก] ระบบส่งรายการวัตถุดิบหรือส่วนประกอบในการผลิตสินค้ากลับหน้าจอบันทึกแบบคำขอลดหย่อนภาษีสรรพสามิต สำหรับวัตถุดิบหรือส่วนประกอบในการผลิตสินค้า (ภส.05-03)
  - กรอกรายละเอียดขอหักลดหย่อนภาษีสรรพสามิต ภส.05-03

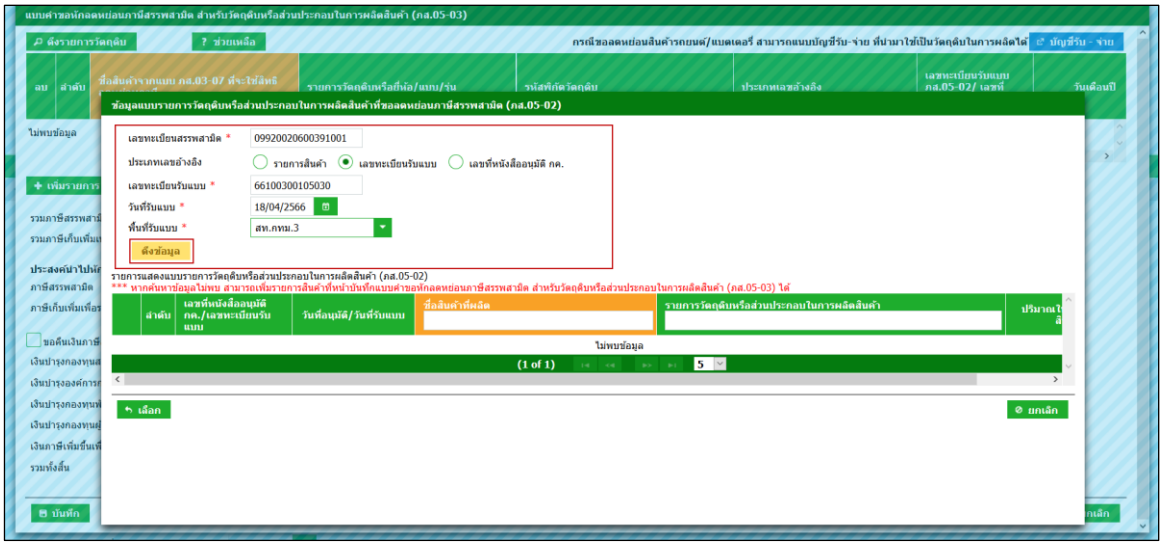

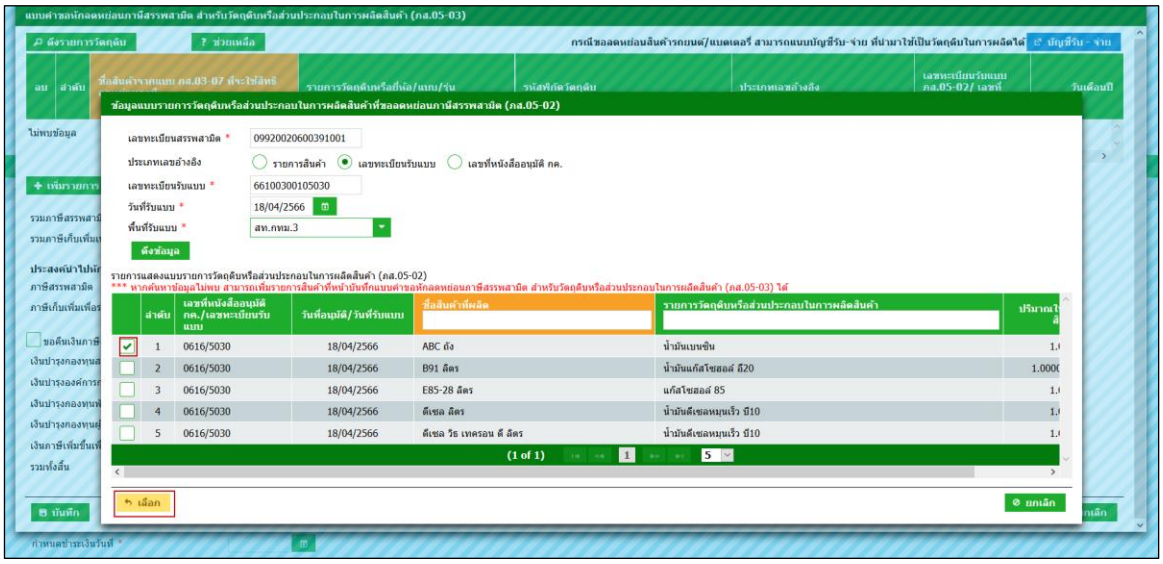

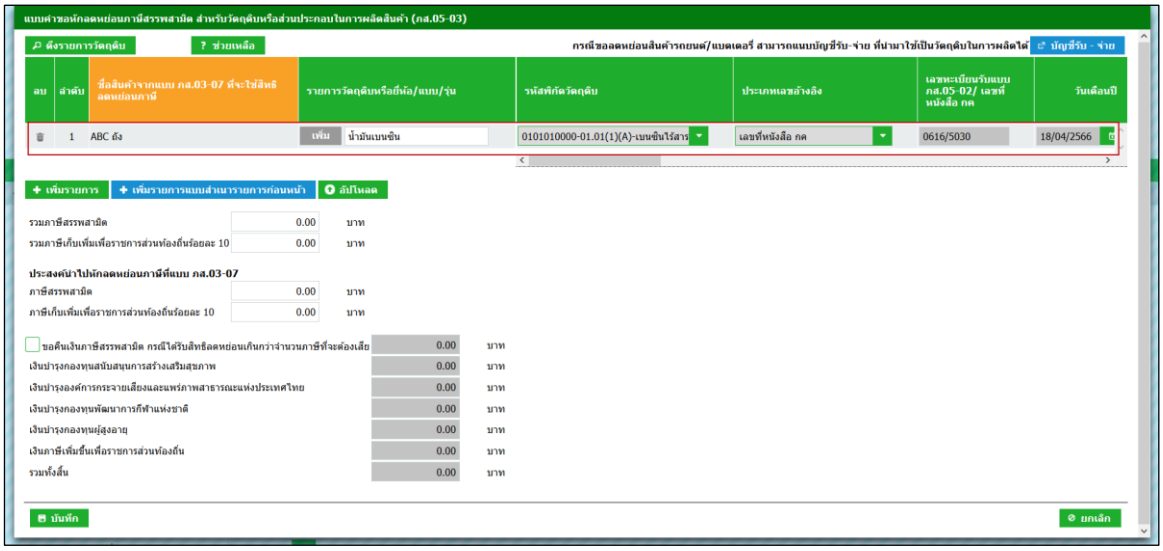

- ค้นหารายการวัตถุดิบหรือส่วนประกอบ เลือกค้นหาจากเลขที่หนังสืออนุมัติ กค
  - ระบบแสดงเลขทะเบียนสรรพสามิต เลือกประเภทอ้างอิงจากเลขที่หนังสืออนุมัติ กค.

- ระบุข้อมูลเลขที่หนังสืออนุมัติ กค. วันที่อนุมัติ
- กดปุ่ม [ดึงข้อมูล] พร้อมเลือกรายการวัตถุดิบที่ต้องการหักลดหย่อนภาษี
- กดปุ่ม [เลือก] ระบบส่งรายการวัตถุดิบหรือส่วนประกอบในการผลิตสินค้ากลับหน้าจอบันทึกแบบคำขอลดหย่อนภาษีสรรพสามิต สำหรับวัตถุดิบหรือส่วนประกอบในการผลิตสินค้า (ภส.05-03)
- กรอกรายละเอียดขอหักลดหย่อนภาษีสรรพสามิต ภส.05-03

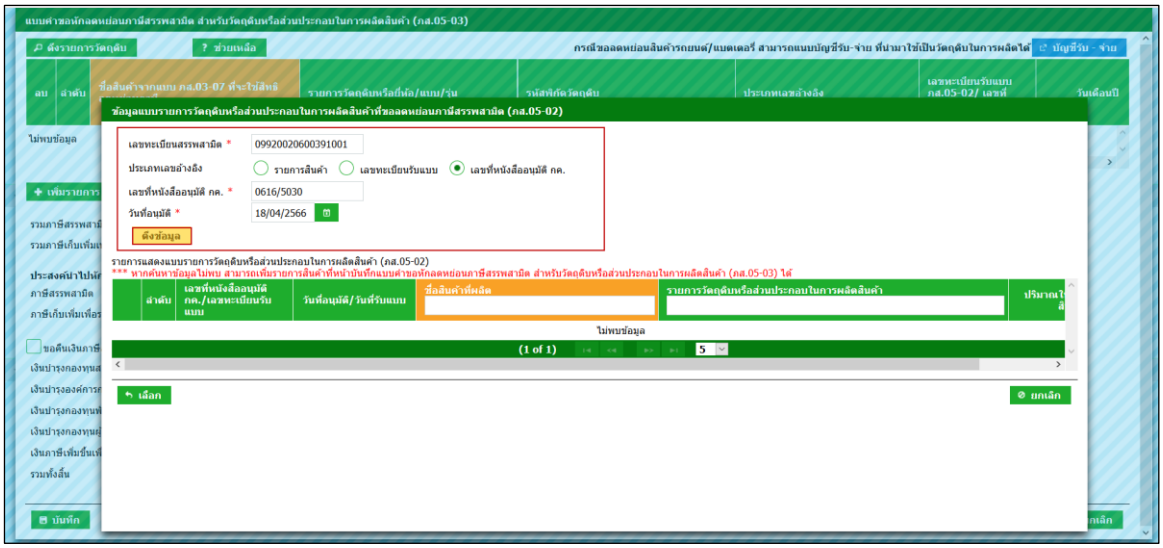

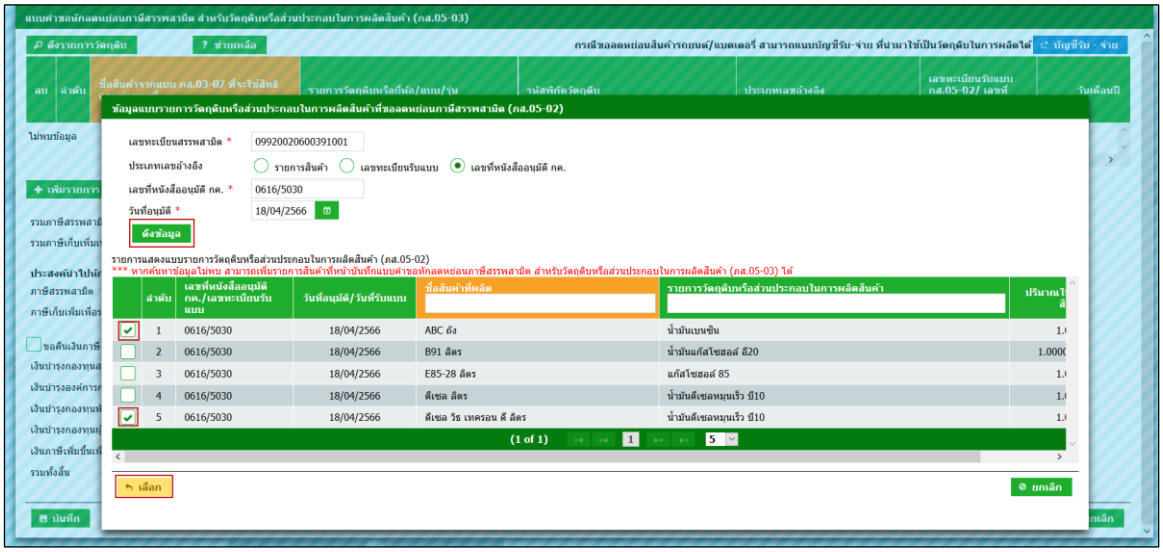

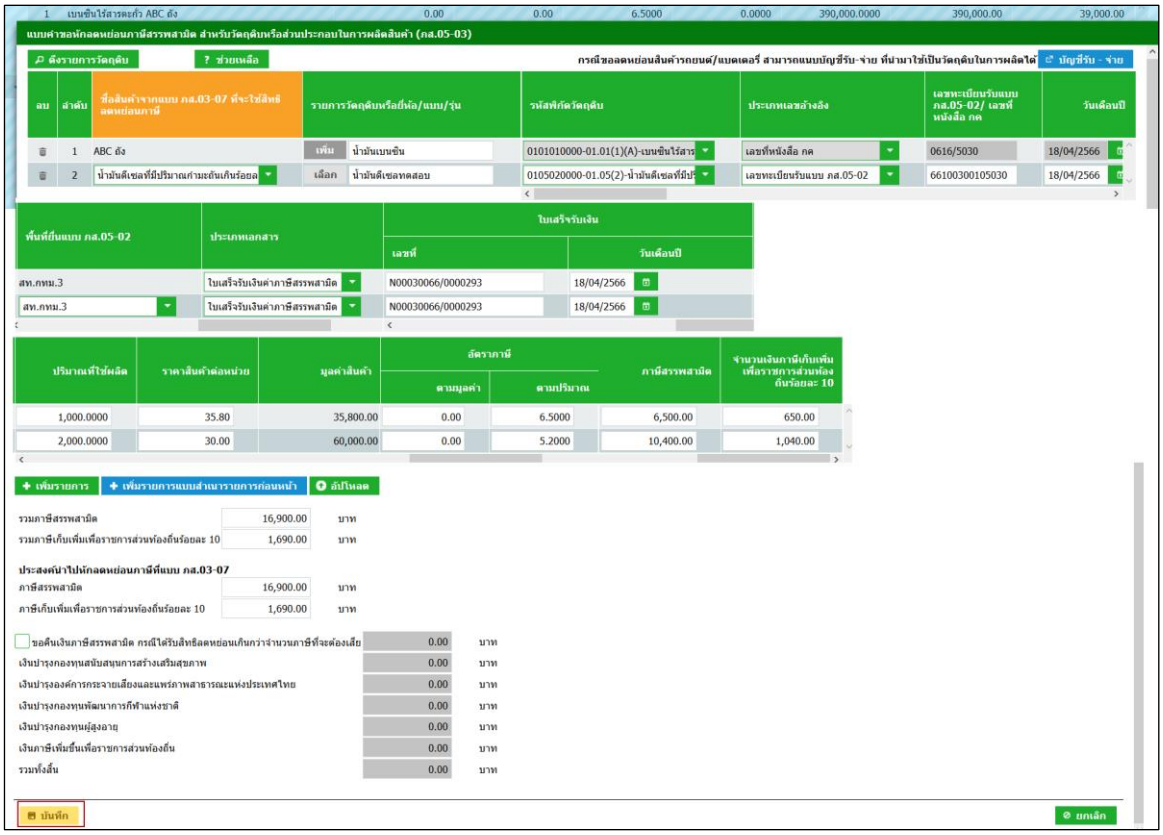
แบบคำขอหักลดหย่อนภาษีสรรพสามิต สำหรับวัตถุดิบหรือส่วนประกอบในการผลิตสินค้า (กส.05-03)
ดึงรายการวัตถุดิบ
ช่วยเหลือ
บัญชีรับ - จ่าย
ลบ
ลำดับ
รายการวัตถุดิบหรือยี่ห้อ/แบบ/รุ่น
รหัสพิกัดวัตถุดิบ
ประเภทเลขอ้างอิง
วันเดือนปี
ABC ถัง
น้ำมันเบนซิน
0616/5030
18/04/2566
น้ำมันดีเซลที่มีปริมาณกำมะถันเกินร้อยล
น้ำมันดีเซลทดสอบ
66100300105030
18/04/2566
ใบเสร็จรับเงิน
เลขที่
วันเดือนปี
สท.กทม.3
ใบเสร็จรับเงินค่าภาษีสรรพสามิต
N00030066/0000293
18/04/2566
ปริมาณที่ใช้ผลิต
ราคาสินค้าต่อหน่วย
มูลค่าสินค้า
อัตราภาษี
ตามมูลค่า
ตามปริมาณ
ภาษีสรรพสามิต
1,000.0000
35.80
35,800.00
0.00
6.5000
6,500.00
650.00
2,000.0000
30.00
60,000.00
0.00
5.2000
10,400.00
1,040.00
เพิ่มรายการ
เพิ่มรายการแบบสำเนารายการก่อนหน้า
อัปโหลด
รวมภาษีสรรพสามิต 16,900.00 บาท
รวมภาษีเก็บเพิ่มเพื่อราชการส่วนท้องถิ่นร้อยละ 10 1,690.00 บาท
ประสงค์นำไปหักลดหย่อนภาษีที่แบบ กส.03-07
ภาษีสรรพสามิต 16,900.00 บาท
ภาษีเก็บเพิ่มเพื่อราชการส่วนท้องถิ่นร้อยละ 10 1,690.00 บาท
ขอคืนเงินภาษีสรรพสามิต กรณีได้รับสิทธิลดหย่อนเกินกว่าจำนวนภาษีที่จะต้องเสีย 0.00 บาท
เงินบำรุงกองทุนสนับสนุนการสร้างเสริมสุขภาพ 0.00 บาท
เงินบำรุงองค์การกระจายเสียงและแพร่ภาพสาธารณะแห่งประเทศไทย 0.00 บาท
เงินบำรุงกองทุนพัฒนาการกีฬาแห่งชาติ 0.00 บาท
เงินบำรุงกองทุนผู้สูงอายุ 0.00 บาท
เงินภาษีเพิ่มขึ้นเพื่อราชการส่วนท้องถิ่น 0.00 บาท
รวมทั้งสิ้น 0.00 บาท
บันทึก
ยกเลิก

12.2 เลือกรายการวัตถุดิบจากแคตตาล็อกสินค้า (Product catalog)

- กดปุ่ม [เพิ่มรายการ] เลือกรายการวัตถุดิบจาก แคตตาล็อกสินค้า ระบบแสดงรหัสพิกัดวัตถุดิบให้อัตโนมัติตามรายการวัตถุดิบที่เลือก

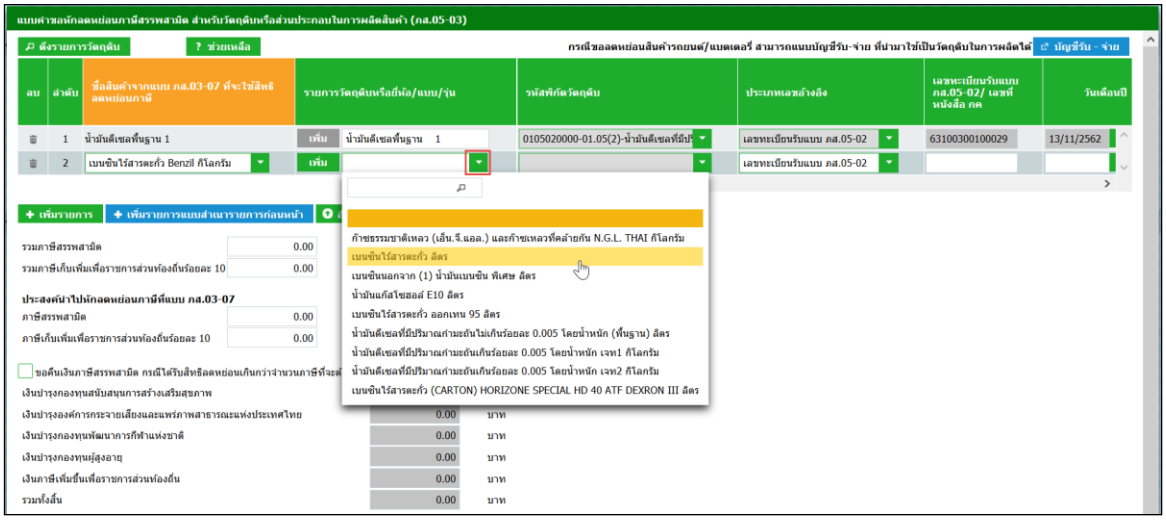

12.3 เพิ่มรายการวัตถุดิบจากการเพิ่มวัตถุดิบใหม่กรณีไม่พบรายการวัตถุดิบ

- กดปุ่ม [เพิ่มรายการ] ที่ช่อง “รายการวัตถุดิบหรือยี่ห้อ/แบบ/รุ่น”
- กดปุ่ม [เพิ่ม] พิมพ์ชื่อวัตถุดิบตามต้องการ และเลือกรายการ “รหัสพิกัดวัตถุดิบ”

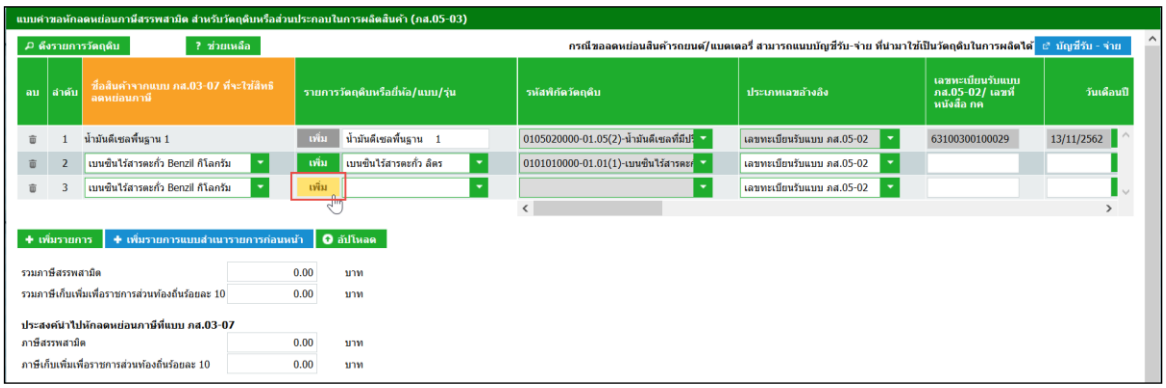

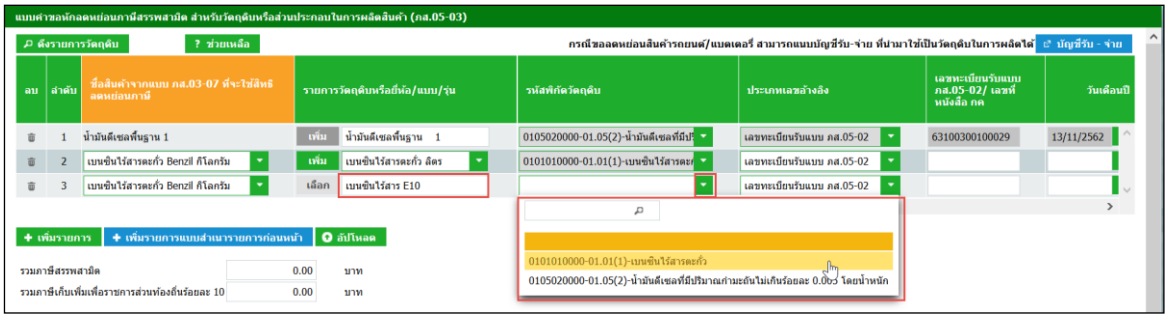

12.4 เพิ่มรายการวัตถุดิบจากการสำเนารายการวัตถุดิบก่อนหน้า

- กดปุ่ม [เพิ่มรายการแบบสำเนารายการก่อนหน้า] ระบบสำเนาข้อมูลก่อนหน้าให้ตั้งแต่คอลัมน์ “ชื่อสินค้าจากแบบ ภส.03-07 ที่จะใช้สิทธิลดหย่อนภาษี” ถึงคอลัมน์ “ประเภทเอกสาร”

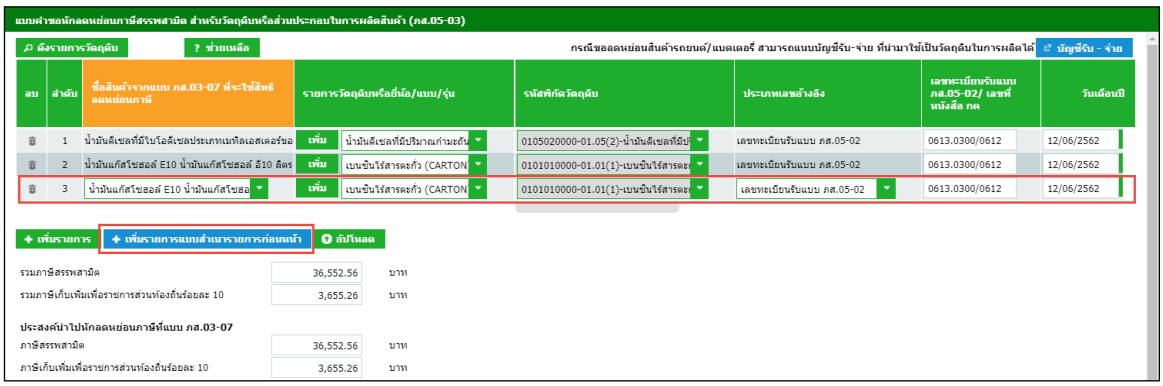

12.5 อัปโหลดข้อมูลสินค้า

- สามารถดาวน์โหลดรูปแบบไฟล์ได้จากปุ่มช่วยเหลือ

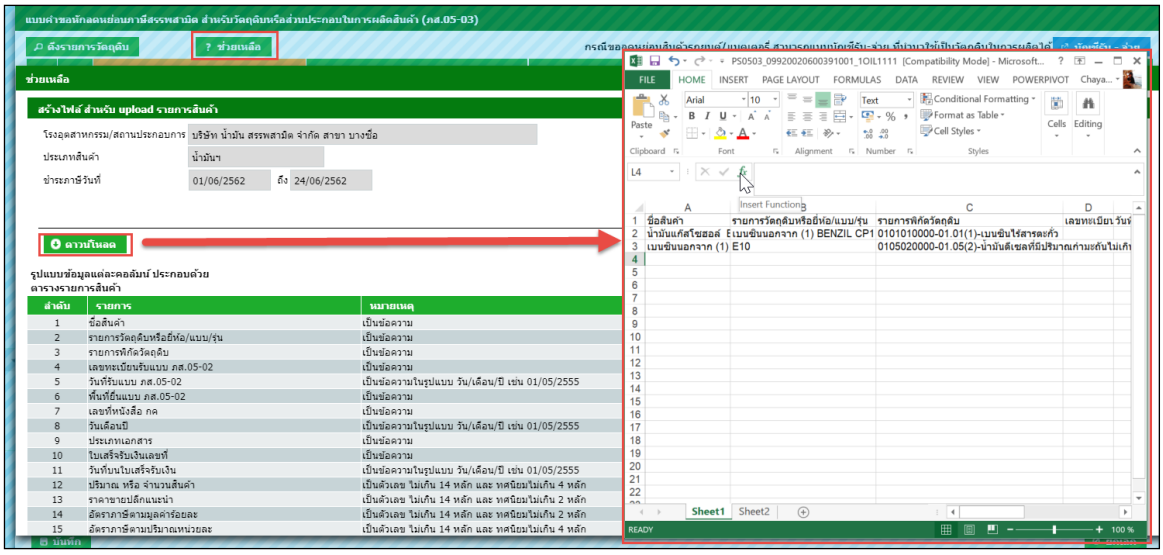

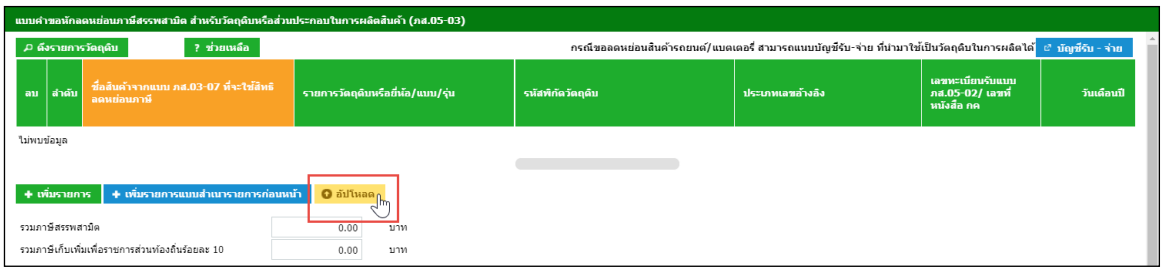

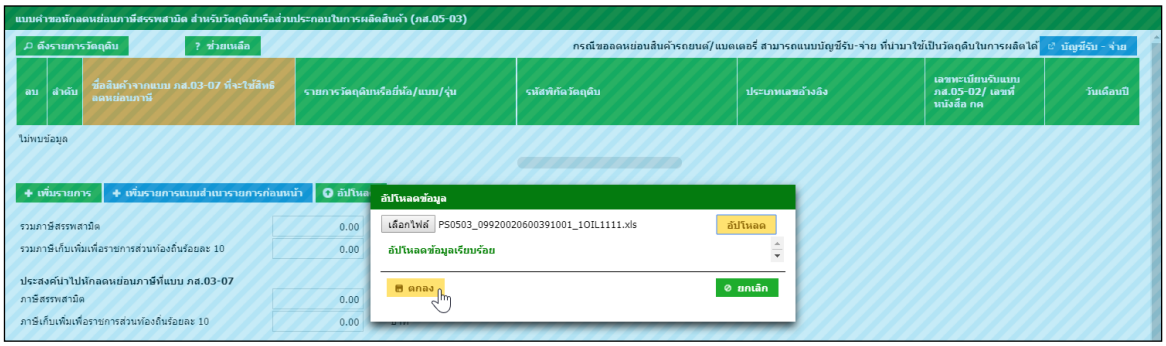

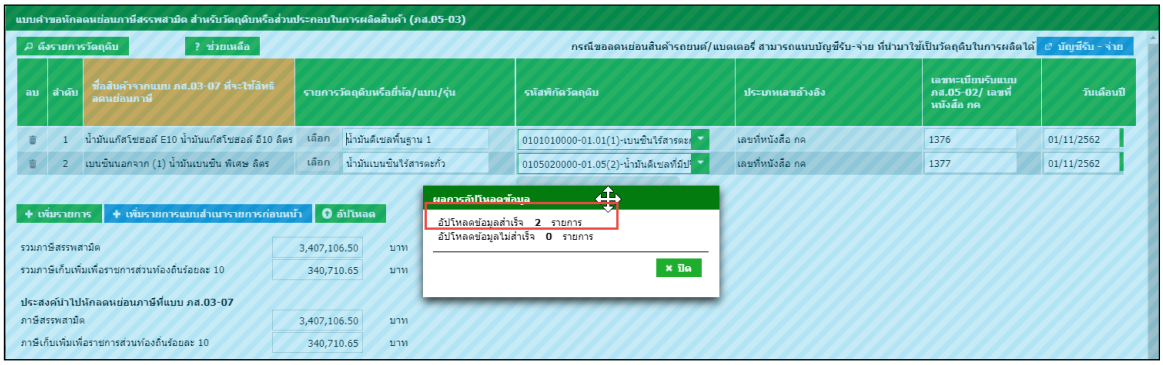

- กรณีจำนวนภาษีสรรพสามิตที่ส่วนประสงค์นำไปหักลดหย่อน เกินจำนวนรวมภาษีที่ต้องชำระที่หน้าบันทึก ภส.03-07 ระบบแสดงสัญลักษณ์และข้อความแจ้งเตือน และไม่สามารถบันทึกแบบคำขอหักลดหย่อนภาษี ภส.05-03 ได้ ให้ระบุจำนวนภาษีที่ประสงค์นำไปหักลดหย่อนภาษี เท่ากับหรือน้อยกว่าจำนวนรวมภาษีที่หน้าบันทึกแบบ ภส.03-07
  - ระบุจำนวนภาษีสรรพสามิต ระบบคำนวณ ภาษีเก็บเพิ่มเพื่อมหาดไทยร้อยละ 10 ให้อัตโนมัติ สามารถแก้ไขตัวเลขตามต้องการได้
  - สามารถขอคืนเงินภาษีสรรพสามิตโดยเลือก ☑ ขอคืนเงินภาษีสรรพสามิต กรณีได้รับสิทธิลดหย่อนเกินกว่าจำนวนภาษีที่จะต้องเสีย

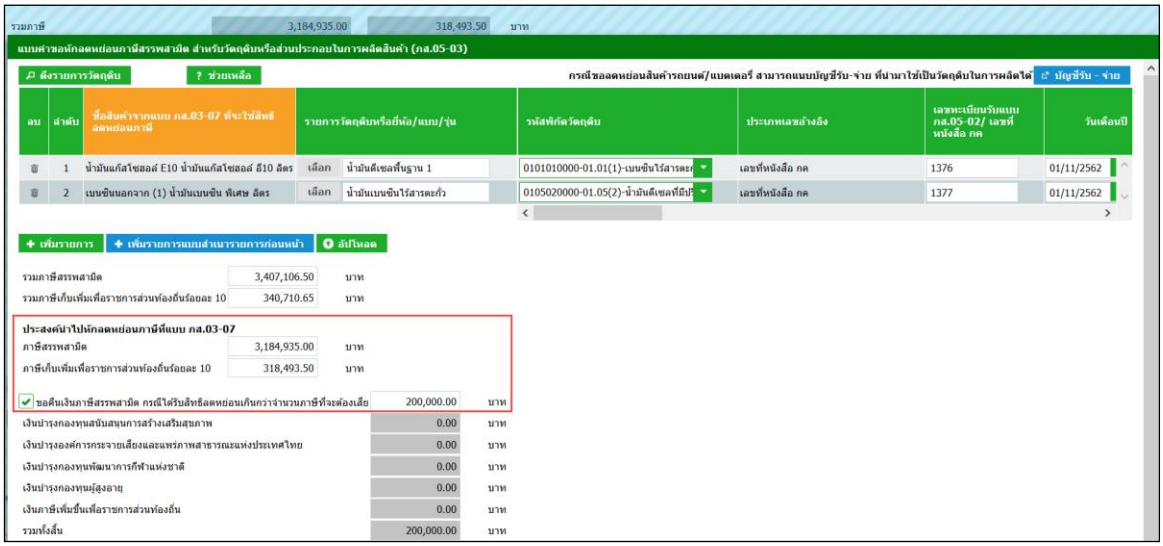

- กรณีสินค้ารถยนต์หรือแบตเตอรี่ สามารถแนบบัญชีรับ-จ่าย ที่นำมาใช้เป็นวัตถุดิบในการผลิตได้ ดังนี้
  - กดปุ่ม [บัญชีรับ-จ่าย]
  - อัปโหลดไฟล์ Excel บัญชีรับ-จ่าย
  - ระบุชื่อ WORKSHEET ที่ตั้งชื่อในไฟล์ Excel ที่คอลัมน์ “WORKSHEET ใน Excel” ให้ตรงกัน > กดปุ่ม [ส่งกลับ]

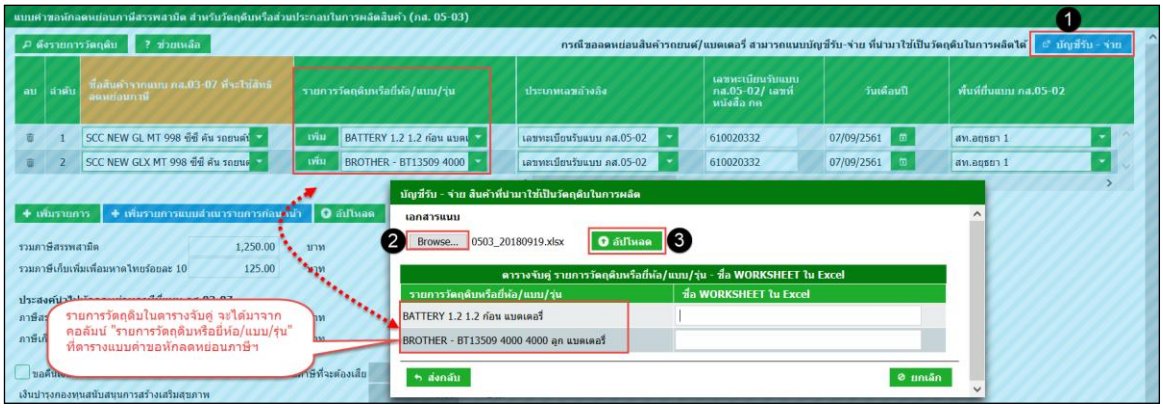

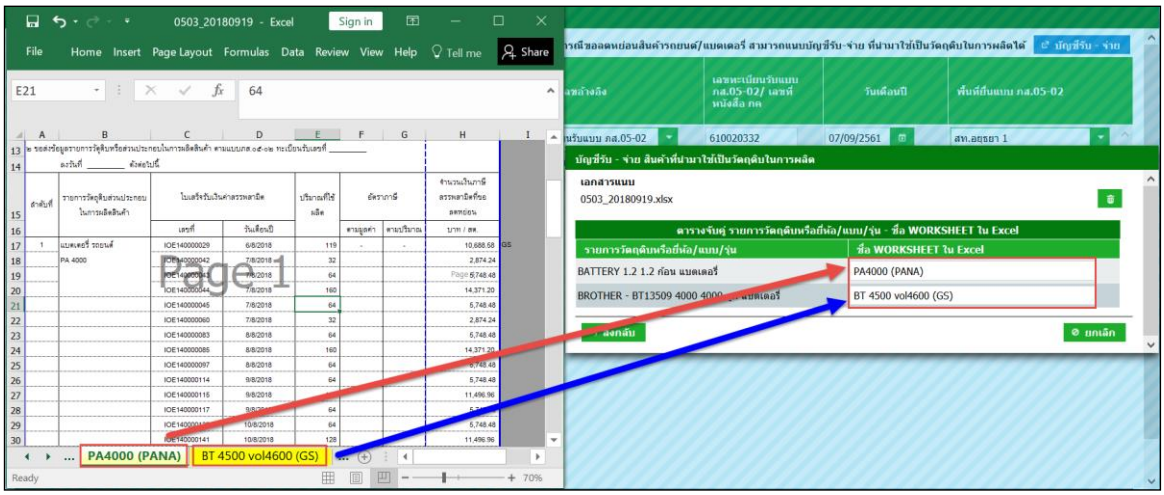

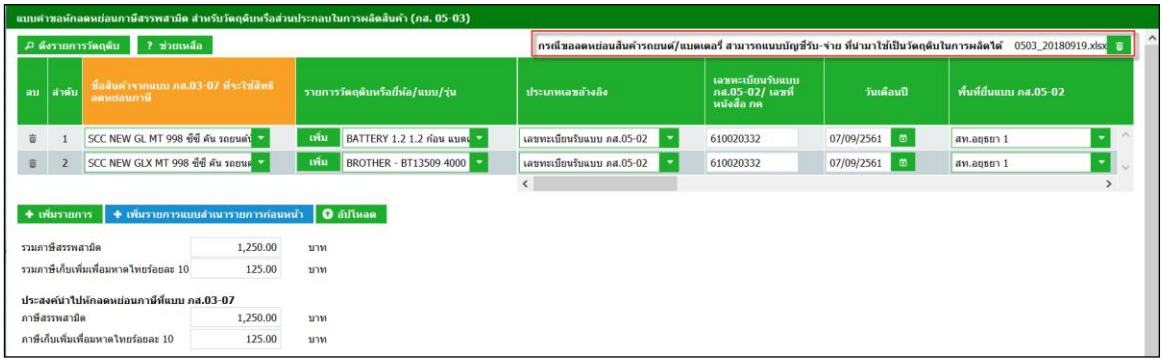

- กรณีสินค้าสุรา ยาสูบ เลือก ☑ ขอคืนเงินภาษีสรรพสามิต กรณีได้รับสิทธิลดหย่อนเกินกว่าจำนวนภาษีที่จะต้องเสีย ระบบเปิดให้ระบุจำนวนเงินบำรุงฯ 5 รายการดังนี้
  - เงินบำรุงกองทุนสนันสนุนการสร้างเสริมสุขภาพ
  - เงินบำรุงองค์การกระจายเสียงและแพร่ภาพสาธารณะแห่งประเทศไทย
  - เงินบำรุงกองทุนพัฒนาการกีฬาแห่งชาติ
  - เงินบำรุงกองทุนผู้สูงอายุ
  - เงินภาษีเพิ่มขึ้นเพื่อราชการส่วนท้องถิ่น

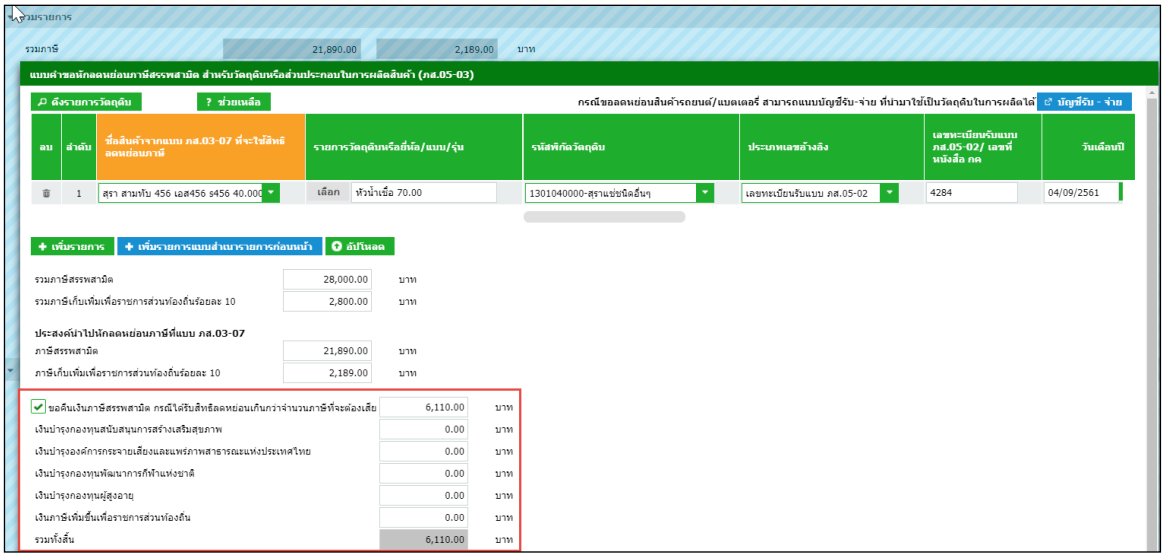

◉ ระบุรายละเอียดที่ต้องการขอลดหย่อนให้ครบถ้วน > กดปุ่ม [บันทึก]

*** ระบบตรวจสอบ รหัสพิกัดวัตถุดิบต้องไม่เป็นค่าว่าง ***

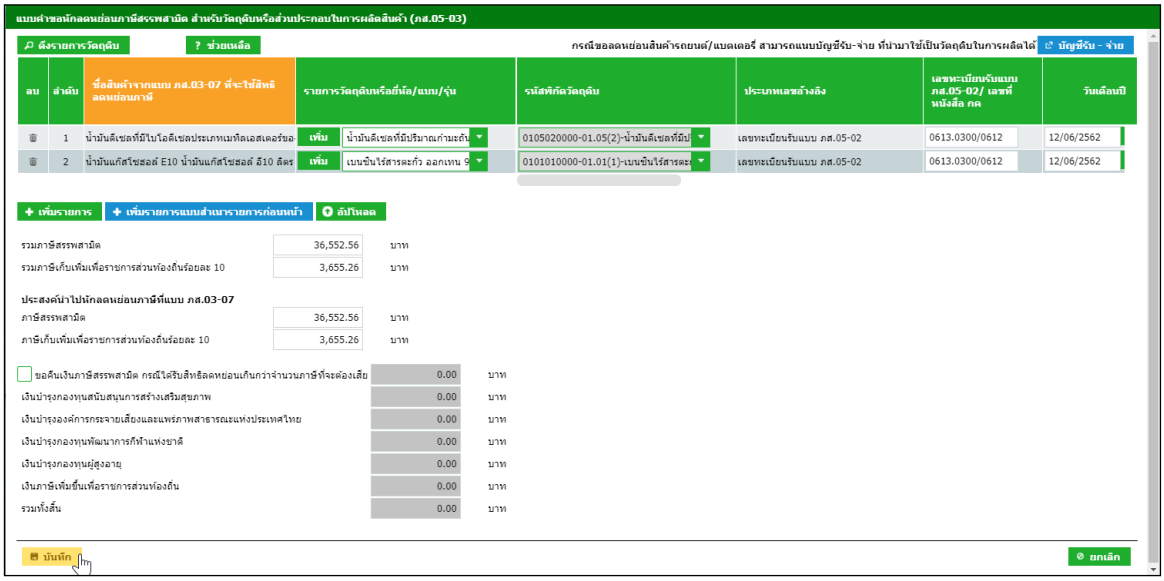

- กรณีสินค้ารถยนต์สามารถเพิ่มรายการ หักลดหย่อนภาษีอื่นๆ ได้

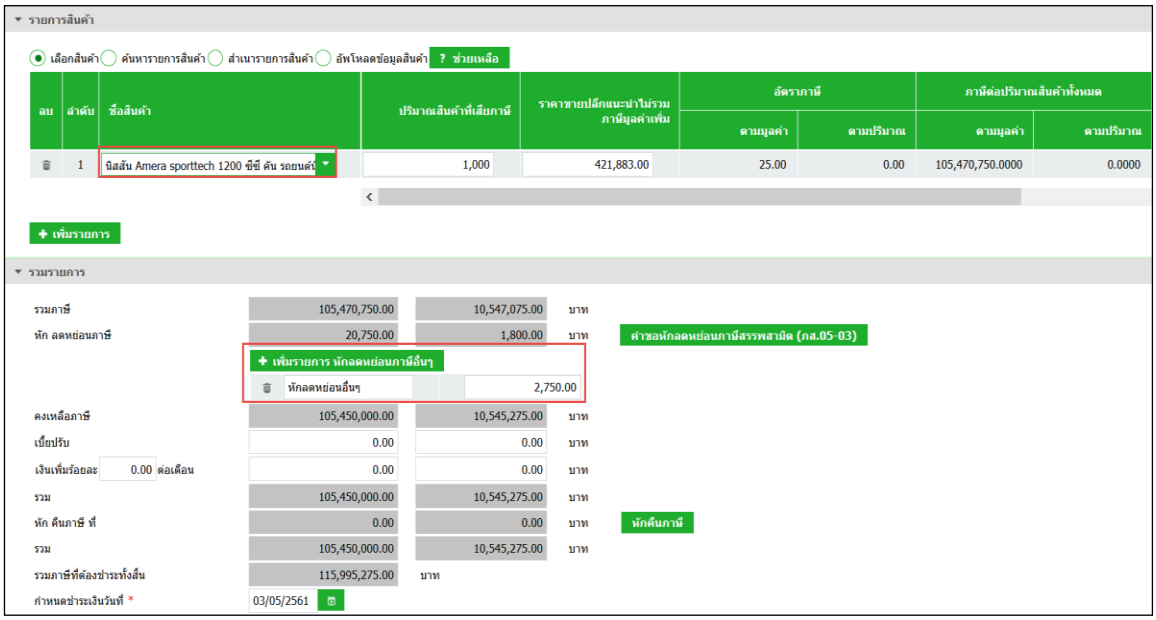

◉ แสดงตัวอย่างภาพแบบ > กดปุ่ม [แสดงแบบ]

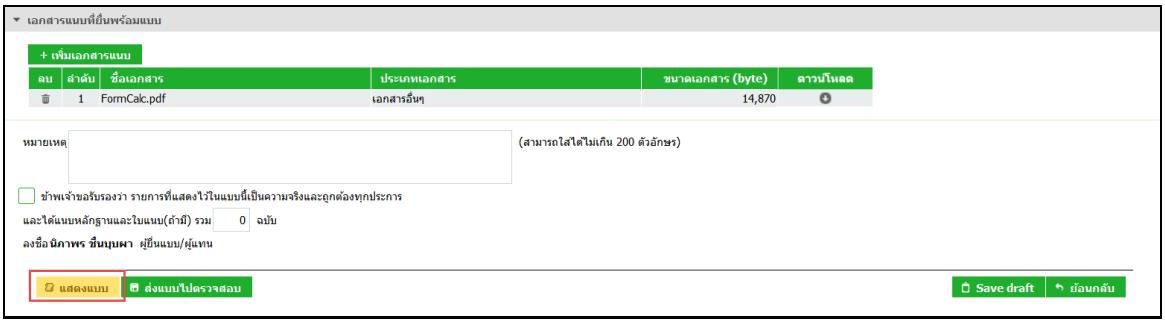

หมายเลขอ้างอิงการบันทึกแบบ 6600000324

กรมสรรพสามิต กระทรวงการคลัง **แบบคำขอหักลดหย่อนภาษีและคืนภาษีสรรพสามิต** **สำหรับวัตถุดิบหรือส่วนประกอบในการผลิตสินค้า** ตามมาตรา ๑๐๕ แห่งพระราชบัญญัติภาษีสรรพสามิต พ.ศ. ๒๕๖๐	**ภส.๐๕-๐๓**	**สำหรับเจ้าหน้าที่** เลขที่รับ ..... วันที่รับ ..... เจ้าหน้าที่ผู้รับ .....

เรียน อธิบดีกรมสรรพสามิต/สรรพสามิตพื้นที่ **สสพ.ชลบุรี 2**

๑ ชื่อผู้ประกอบอุตสาหกรรม

ชื่อผู้ประกอบอุตสาหกรรม **บริษัท สรรพสามิต จำกัด**

ชื่อโรงอุตสาหกรรม **บริษัท น้ำมัน สรรพสามิต จำกัด**

ทะเบียนสรรพสามิตเลขที่ **0992002060039-1-001**

สถานที่ตั้ง:

ที่อยู่		ห้องเลขที่	ชั้นที่	หมู่บ้าน
เลขที่		หมู่ที่	ตรอก/ซอย	
ถนน	**บางนา**		ตำบล/แขวง	**บางจาก**
อำเภอ/เขต	**พระโขนง**		จังหวัด	**กรุงเทพมหานคร**
รหัสไปรษณีย์	**10260**	โทรศัพท์		

(กรณีมีโรงอุตสาหกรรมหลายแห่งให้ทำเอกสารแนบ)

๒ ขอส่งข้อมูลรายการวัตถุดิบหรือส่วนประกอบในการผลิตสินค้า ตามแบบ ภส.๐๕-๐๒ ทะเบียนรับเลขที่ **กต.0616/5030 ลว.18/04/2566, 66100300105030 ลว.18/04/2566** ดังต่อไปนี้

ขอส่งข้อมูลรายการวัตถุดิบหรือส่วนประกอบในการผลิตสินค้า ตามแบบ ภส.๐๕-๐๒/๑ ทะเบียนรับเลขที่ ..... ดังต่อไปนี้

ลำดับที่	รายการวัตถุดิบ ส่วนประกอบ ในการผลิตสินค้า	ใบเสร็จรับเงินค่าภาษีสรรพสามิต		ปริมาณที่ใช้ผลิต	อัตราภาษี		จำนวนเงินภาษีสรรพสามิตที่ขอลดหย่อน		จำนวนเงินภาษีเก็บเพิ่มเพื่อราชการส่วนท้องถิ่นร้อยละ ๑๐	
		เลขที่	วันเดือนปี		ตามมูลค่า	ตามปริมาณ	บาท	สต.	บาท	สต.
1	น้ำมันเบนซิน	N00030066/0000293	18/04/2566	1,000.0000	0.00	6.5000	6,500	00	650	00
2	น้ำมันดีเซลทดสอบ	N00030066/0000293	18/04/2566	2,000.0000	0.00	5.2000	10,400	00	1,040	00
						รวมทั้งสิ้น	16,900	00	1,690	00

ลงชื่อ **นายปราโมทย์ เรือนขวัญ** ผู้ยื่นคำขอ (ประทับตรานิติบุคคล ถ้ามี)

(นายปราโมทย์ เรือนขวัญ)

วันที่ 27 เมษายน พ.ศ.2566

(๓) ***คำรับรอง*** ข้าพเจ้าขอรับรองว่าข้อความในแบบคำขอที่ยื่นมานี้มีความถูกต้องและเป็นจริงทุกประการ

สำหรับเจ้าพนักงานสรรพสามิต (กรณีขอลดหย่อนภาษี)	
ความเห็นเจ้าพนักงาน .... ลงชื่อ.....เจ้าพนักงานสรรพสามิต (.....) วันที่.....	☐ อนุมัติ ☐ ไม่อนุมัติ..... ..... ลงชื่อ.....สรรพสามิตพื้นที่ (.....) วันที่.....

หมายเลขอ้างอิงการบันทึกแบบ 6600000324

กรมสรรพสามิต กระทรวงการคลัง **แบบคำขอหักลดหย่อนภาษีและคืนภาษีสรรพสามิต** **สำหรับวัตถุดิบหรือส่วนประกอบในการผลิตสินค้า** ตามมาตรา ๑๐๕ แห่งพระราชบัญญัติภาษีสรรพสามิต พ.ศ. ๒๕๖๐	**ภส.๐๕-๐๓**	**สำหรับเจ้าหน้าที่** เลขที่รับ ..... วันที่รับ ..... เจ้าหน้าที่ผู้รับ .....

เรียน อธิบดีกรมสรรพสามิต/สรรพสามิตพื้นที่ **สสพ.ชลบุรี 2**

๑ ชื่อผู้ประกอบอุตสาหกรรม

ชื่อผู้ประกอบอุตสาหกรรม	**บริษัท สรรพสามิต จำกัด**			
ชื่อโรงอุตสาหกรรม	**บริษัท น้ำมัน สรรพสามิต จำกัด**			
ทะเบียนสรรพสามิตเลขที่	**0992002060039-1-001**			
สถานที่ตั้ง:				
ที่อยู่		ห้องเลขที่	ชั้นที่	หมู่บ้าน
เลขที่		หมู่ที่	ตรอก/ซอย	
ถนน	**บางนา**		ตำบล/แขวง	**บางจาก**
อำเภอ/เขต	**พระโขนง**		จังหวัด	**กรุงเทพมหานคร**
รหัสไปรษณีย์	**10260**	โทรศัพท์		

(กรณีมีโรงอุตสาหกรรมหลายแห่งให้ทำเอกสารแนบ)

☐ ขอคืนเงินภาษีสรรพสามิต กรณีได้รับสิทธิลดหย่อนเกินกว่าจำนวนภาษีที่จะต้องเสีย ..... บาท

เงินบำรุงกองทุนสนับสนุนการสร้างเสริมสุขภาพ	..... บาท
เงินบำรุงองค์การกระจายเสียงและแพร่ภาพสาธารณะแห่งประเทศไทย	..... บาท
เงินบำรุงกองทุนพัฒนาการกีฬาแห่งชาติ	..... บาท
เงินบำรุงกองทุนผู้สูงอายุ	..... บาท
เงินภาษีเพิ่มขึ้นเพื่อราชการส่วนท้องถิ่น	..... บาท
รวมทั้งสิ้น	..... บาท

ลงชื่อ ..... ผู้ยื่นคำขอ (ประทับตรานิติบุคคล ถ้ามี)

(.....)

คำรับรอง ข้าพเจ้าขอรับรองว่าข้อความในแบบคำขอที่ยื่นมานี้มีความถูกต้องและเป็นจริงทุกประการ

สำหรับเจ้าพนักงานสรรพสามิต (กรณีขอคืนภาษี)	
ความเห็นเจ้าพนักงาน .... ลงชื่อ.....เจ้าพนักงานสรรพสามิต (.....) วันที่.....	☐ อนุมัติ ☐ ไม่อนุมัติ..... ..... ลงชื่อ.....สรรพสามิตพื้นที่ (.....) วันที่.....

13.ขั้นตอนการติดตามสถานะและการพิมพ์ใบเสร็จรับเงินอิเล็กทรอนิกส์

ผู้ประกอบการสามารถติดตามสถานะ และพิมพ์ใบเสร็จได้ (เมื่อชำระภาษีแบบออนไลน์) ของแบบที่ทำการยื่นผ่านอินเทอร์เน็ตได้ที่เมนูนี้

การติดตามสถานะและการพิมพ์ใบเสร็จรับเงิน มีขั้นตอนดังนี้

- **เลือก “ติดตามสถานะแบบ”**

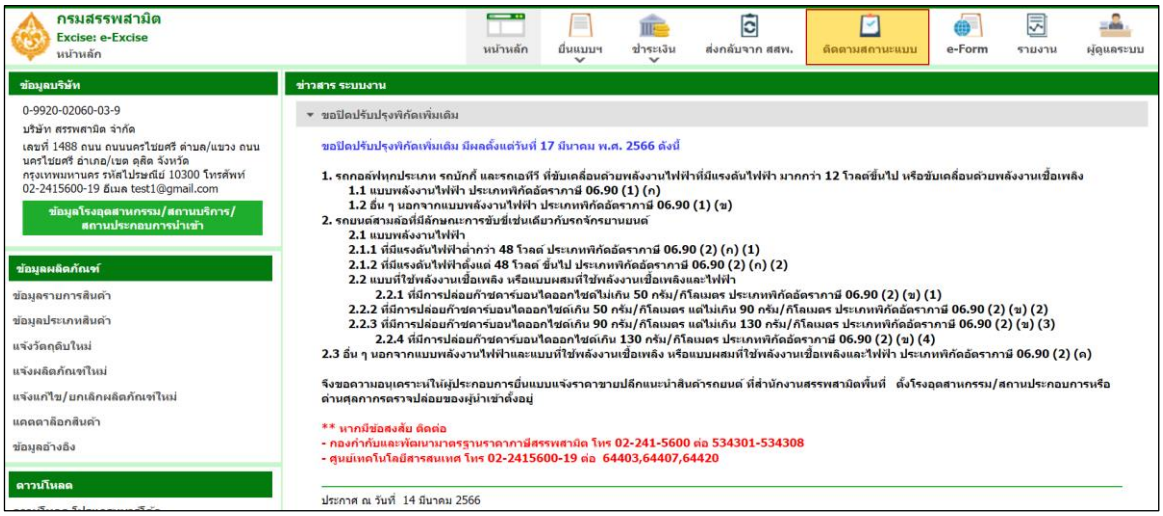

- **ระบุเงื่อนไขในการสอบถามแบบฯ**

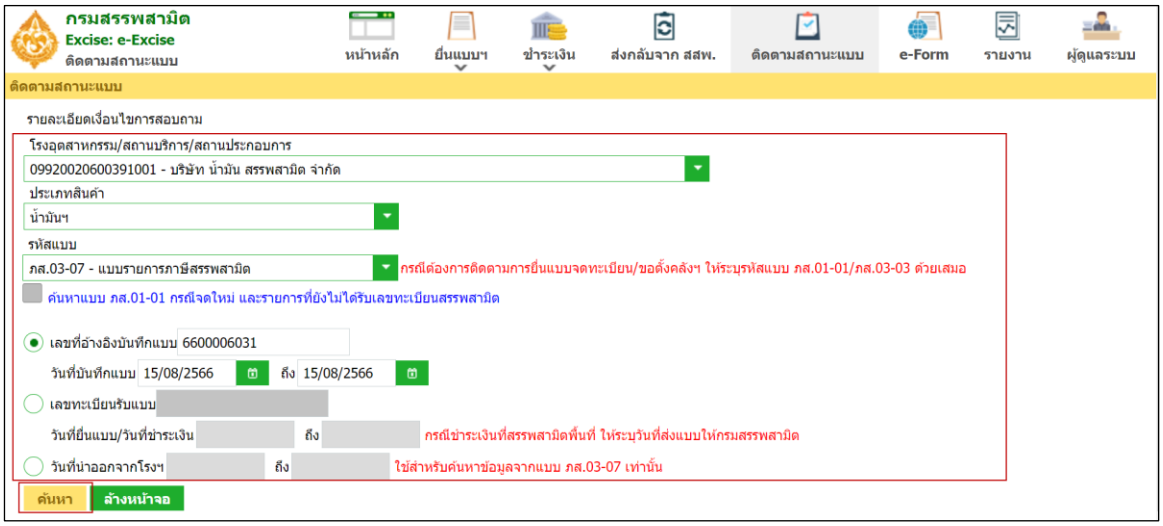

13.1 การติดตามสถานะของแบบรายการภาษี

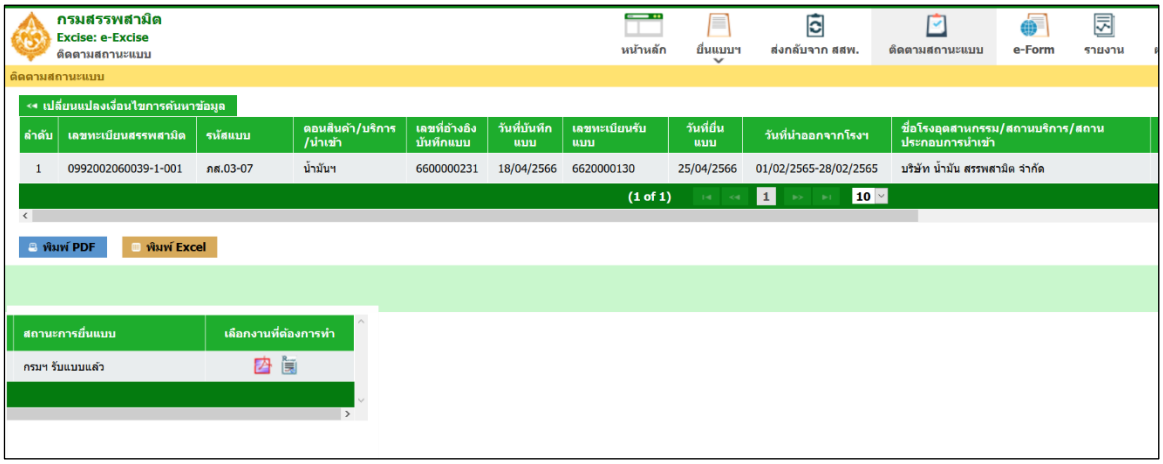

◉ กดปุ่ม เรียกดูภาพแบบ

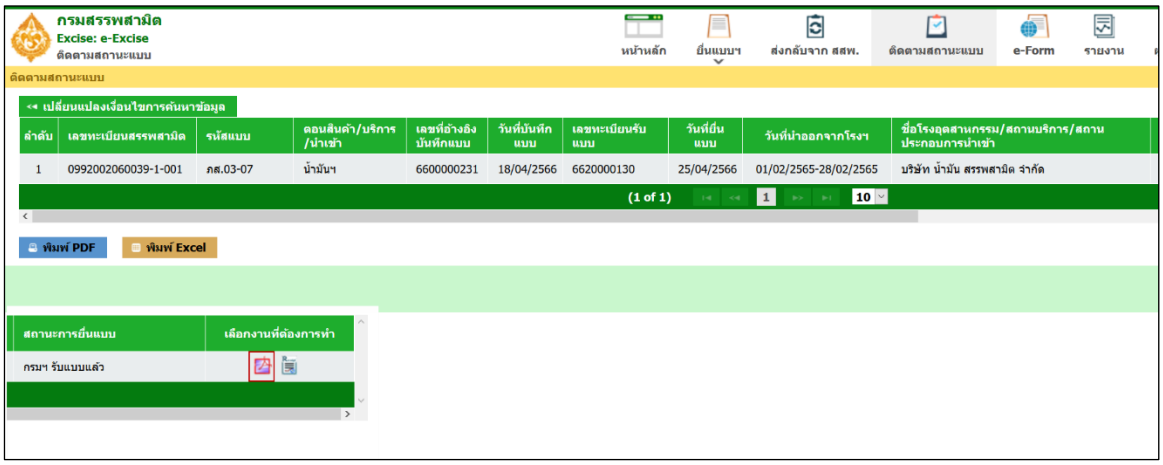

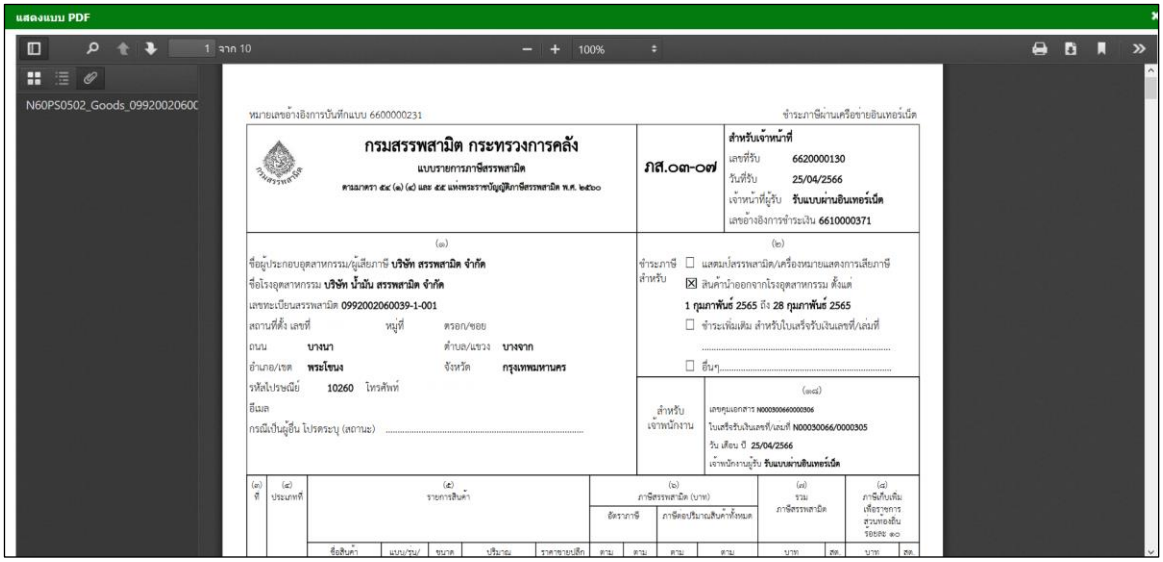

หมายเลขอ้างอิงการบันทึกแบบ 6600000231 ชำระภาษีผ่านเครือข่ายอินเทอร์เน็ต

กรมสรรพสามิต กระทรวงการคลัง **แบบคำขอหักลดหย่อนภาษีและคืนภาษีสรรพสามิต** **สำหรับวัตถุดิบหรือส่วนประกอบในการผลิตสินค้า** ตามมาตรา ๑๐๕ แห่งพระราชบัญญัติภาษีสรรพสามิต พ.ศ. ๒๕๖๐	**ภส.๐๕-๐๓**	**สำหรับเจ้าหน้าที่** เลขที่รับ **6620000130** วันที่รับ **25/04/2566** เจ้าหน้าที่ผู้รับ **รับชำระผ่านอินเทอร์เน็ต** เลขอ้างอิงการชำระเงิน **6610000371**

เรียน อธิบดีกรมสรรพสามิต/สรรพสามิตพื้นที่ **สสพ.ชลบุรี 2**

๑ ชื่อผู้ประกอบอุตสาหกรรม

ชื่อผู้ประกอบอุตสาหกรรม **บริษัท สรรพสามิต จำกัด**

ชื่อโรงอุตสาหกรรม **บริษัท น้ำมัน สรรพสามิต จำกัด**

ทะเบียนสรรพสามิตเลขที่ **0992002060039-1-001**

สถานที่ตั้ง:

ที่อยู่		ห้องเลขที่		ชั้นที่	หมู่บ้าน
เลขที่		หมู่ที่		ตรอก/ซอย	
ถนน	**บางนา**			ตำบล/แขวง	**บางจาก**
อำเภอ/เขต	**พระโขนง**			จังหวัด	**กรุงเทพมหานคร**
รหัสไปรษณีย์	**10260**	โทรศัพท์			

(กรณีมีโรงอุตสาหกรรมหลายแห่งให้ทำเอกสารแนบ)

๒ ขอส่งข้อมูลรายการวัตถุดิบหรือส่วนประกอบในการผลิตสินค้า ตามแบบ ภส.๐๕-๐๒ ทะเบียนรับเลขที่ **กค.0616/5030 ลว.18/04/2566** ดังต่อไปนี้

ขอส่งข้อมูลรายการวัตถุดิบหรือส่วนประกอบในการผลิตสินค้า ตามแบบ ภส.๐๕-๐๒/๑ ทะเบียนรับเลขที่ ..... ดังต่อไปนี้

ลำดับที่	รายการวัตถุดิบ ส่วนประกอบ ในการผลิตสินค้า	ใบเสร็จรับเงินค่าภาษีสรรพสามิต		ปริมาณที่ใช้ผลิต	อัตราภาษี		จำนวนเงินภาษีสรรพสามิตที่ขอลดหย่อน		จำนวนเงินภาษีเก็บเพิ่มเพื่อราชการส่วนท้องถิ่น ร้อยละ ๑๐	
		เลขที่	วันเดือนปี		ตามมูลค่า	ตามปริมาณ	บาท	สต.	บาท	สต.
1	น้ำมันเบนซิน	0616/5030	18/04/2566	2,000.0000	0.00	6.5000	13,000	00	1,300	00
2	น้ำมันแก๊สโซฮอล์ อี20	0616/5030	18/04/2566	3,000.0000	0.00	5.2000	15,600	00	1,560	00
3	แก๊สโซฮอล์ 85	0616/5030	18/04/2566	4,000.0000	0.00	0.9750	3,900	00	390	00
4	น้ำมันดีเซลหมุนเร็ว บี10	0616/5030	18/04/2566	5,000.0000	0.00	6.4400	32,200	00	3,220	00
5	น้ำมันดีเซลหมุนเร็ว บี10	0616/5030	18/04/2566	6,000.0000	0.00	5.9900	35,940	00	3,594	00
						รวมทั้งสิ้น	100,640	00	10,064	00

ลงชื่อ **นายปราโมทย์ เรือนชวัญ** ผู้ยื่นคำขอ (ประทับตรานิติบุคคล ถ้ามี)

(นายปราโมทย์ เรือนชวัญ)

วันที่ 25 เมษายน พ.ศ.2566

(๓) ***คำรับรอง*** ข้าพเจ้าขอรับรองว่าข้อความในแบบคำขอที่ยื่นมานี้มีความถูกต้องและเป็นจริงทุกประการ

สำหรับเจ้าพนักงานสรรพสามิต (กรณีขอลดหย่อนภาษี)	
ความเห็นเจ้าพนักงาน	☐ อนุมัติ ☐ ไม่อนุมัติ..... .....
ลงชื่อ.....เจ้าพนักงานสรรพสามิต (.....) วันที่.....	ลงชื่อ.....สรรพสามิตพื้นที่ (.....) วันที่.....

ใบส่งเงิน แบบกองทุน ๑

เลขที่/เลขที่อ้างอิงการยื่นแบบ 6620000130 เขียนที่ บริษัท น้ำมัน สรรพสามิต จำกัด

วันที่ 25 เมษายน พ.ศ.2566

เรียน ผู้อำนวยการสำนักบริหารการคลังและรายได้ (รับแบบแทน สสพ.ชลบุรี 2)

ข้าพเจ้า บริษัท น้ำมัน สรรพสามิต จำกัด ขอ (X) ส่งเงิน ( ) ส่งเงินเพิ่ม ( ) ส่งเงินคืน เข้ากองทุนน้ำมันเชื้อเพลิง ตามพระราชบัญญัติกองทุนน้ำมันเชื้อเพลิง พ.ศ. ๒๕๖๒ ประกาศคณะกรรมการบริหารกองทุนน้ำมันเชื้อเพลิง ที่ 5/2565 ลว.2 ก.พ.2565 รวมเป็นเงิน 26,940.00 บาท (สองหมื่นหกพันเก้าร้อยสี่สิบบาทถ้วน)

ตามรายละเอียดแนบ ดังนี้

๑. การชำระเงินโดย

☒ ผ่านอินเทอร์เน็ต เลขที่อ้างอิงการชำระเงิน 6610000371 ลงวันที่ 25/04/2566

☐ เช็คธนาคาร ..... เลขที่ ..... ลงวันที่ .... ฉบับ

☐ เงินสด

๒. บัญชีสรุป (ส่งเงิน...../ขอรับเงิน.....) 1 ฉบับ

๓. สำเนาบัญชีค่าภาษีน้ำมันเชื้อเพลิงซึ่งนำออกจากโรงกลั่น วันที่ 01/02/2565 - 28/02/2565 1 ฉบับ

๔. สำเนาใบส่งเงิน เลขที่ ..... ลงวันที่ .... ฉบับ

๕. สำเนาใบเสร็จรับเงิน เลขที่ ..... ลงวันที่ .... ฉบับ

๖. สำเนาใบขอรับเงิน เลขที่ ..... ลงวันที่ .... ฉบับ

๗. อื่นๆ (ระบุ) .... ฉบับ

เสนอมาเพื่อประกอบการพิจารณาด้วยแล้ว

หมายเหตุ: TS-ESM02 : บันทึกแบบรายการภาษีแบบรวมพื้นที่ ของแบบ ภส.03-07 พ่วงแบบขอชดเชยกองทุนน้ำมันเชื้อเพลิง (กส.14-02) พร้อมบันทึกแบบขอหักลดหย่อนภาษีสรรพสามิต ภส.05-03

ข้าพเจ้าขอรับรองว่ารายการดังกล่าวข้างต้นเป็นความจริงทุกประการ

เลขคุมเอกสาร N000300660000307
ใบเสร็จรับเงินเลขที่/เล่มที่ N00030066/0000306
วัน เดือน ปี 25/04/2566
เจ้าพนักงานผู้รับ รับชำระผ่านอินเทอร์เน็ต

ลงชื่อ นายปราโมทย์ เรือนขวัญ
(นายปราโมทย์ เรือนขวัญ)
ตำแหน่ง ผู้ประกอบอุตสาหกรรม/ผู้รับมอบอำนาจ

(สำหรับเจ้าหน้าที่)

ที่ กค. ...../.....

เรียน ผู้อำนวยการสำนักงานกองทุนน้ำมันเชื้อเพลิง

กรมสรรพสามิตได้ฝากเงินเข้าบัญชีกองทุนน้ำมันเชื้อเพลิง (กระทรวงพลังงาน) ตามใบนำฝากเลขที่ ..... ลงวันที่.....เรียบร้อยแล้ว จึงขอส่งหลักฐานการส่งเงินมาเพื่อโปรดดำเนินการต่อไป

ลงชื่อ .....

(.....)

.....

...../...../.....

เลขที่/เลขที่อ้างอิงการยื่นแบบ 6620000130 บัญชีสรุป แบบกองทุน ๓

(ส่งเงิน)

แสดงชนิด ปริมาณ อัตราของน้ำมันเชื้อเพลิงและผลิตภัณฑ์น้ำมันที่นำออก/รับเข้าโรงกลั่น

วันที่ 01/02/2565 - 28/02/2565

อัตราประกาศคณะกรรมการบริหารกองทุนน้ำมันเชื้อเพลิง ที่ 5/2565 ลว.2 ก.พ.2565

วันที่นำออก	ชนิด		หน่วย	ปริมาณ	อัตรา	จำนวนเงิน	หมายเหตุ
	ตามพิกัดอัตราภาษีสรรพสามิต	ตามประกาศ สกนช.					
05/02/2565	เบนซินไร้สารตะกั่ว ABC ถัง	น้ำมันเบนซิน	ลิตร	3,000.0000	7.1800	21,540.00	น้ำมันเบนซินไร้สารตะกั่ว
05/02/2565	น้ำมันแก๊สโซฮอล์ E20 B91 ลิตร	น้ำมันแก๊สโซฮอล E20	ลิตร	5,000.0000	0.1200	600.00	น้ำมันแก๊สโซฮอล์ E20
06/02/2565	น้ำมันดีเซลที่มีปริมาณกำมะถันเกินร้อยละ 0.005 โดยน้ำหนัก ดีเซล ลิตร	น้ำมันดีเซลหมุนเร็ว B7 ที่ได้รับความเห็นชอบลักษณะและคุณภาพเรื่องไบโอดีเซลประเภทเมทิลเอสเตอร์ของกรดไขมันจากกรมธุรกิจพลังงานให้มีสัดส่วนผสมต่ำกว่าเกณฑ์ที่ประกาศกำหนด	ลิตร	4,000.0000	1.2000	4,800.00	น้ำมันดีเซล
			รวมทั้งสิ้น	12,000.0000		26,940.00	

หมายเหตุ ๑. "วันที่นำออก" หมายถึง วันที่นำน้ำมันเชื้อเพลิงออกจากโรงกลั่น

๒. "ปริมาณ" หมายถึง กรณีน้ำมัน ประกอบด้วย ช่องปริมาณเนื้อน้ำมัน ช่องเอทานอล หรือบี ๑๐๐ ช่องสารเติมแต่ง

กรณีก๊าซฯ ประกอบด้วย ช่องปริมาณที่นำออก/จำหน่าย ช่องปริมาณที่เสียภาษี

เลขที่/เลขที่อ้างอิงการยื่นแบบ 6620000130

บัญชีสรุป

(ส่งเงิน)

แสดงชนิด ปริมาณ อัตราของน้ำมันเชื้อเพลิงและผลิตภัณฑ์น้ำมันที่นำออกจากโรงกลั่น

วันที่ 01/02/2565 - 28/02/2565

อัตราประกาศคณะกรรมการนโยบายพลังงานแห่งชาติ ที่พ.ศ.2564 ลว.24 พ.ย.2564

วันที่นำออก	ชนิด	ปริมาณ	อัตรา	จำนวนเงิน	หมายเหตุ
05/02/2565	เบนซินไร้สารตะกั่ว ABC ถัง	2,000.0000	0.0050	10.00	น้ำมันเบนซินไร้สารตะกั่ว
05/02/2565	น้ำมันแก๊สโซฮอล์ E20 B91 ลิตร	3,000.0000	0.0050	15.00	น้ำมันแก๊สโซฮอล์ E20
06/02/2565	น้ำมันดีเซลที่มีปริมาณกำมะถันเกินร้อยละ 0.005 โดยน้ำหนัก ดีเซล ลิตร	5,000.0000	0.0050	25.00	น้ำมันดีเซล
06/02/2565	น้ำมันดีเซลที่มีไบโอดีเซลประเภทเมทิลเอสเตอร์ของกรดไขมันผสมอยู่เกินร้อยละ 4 แต่ไม่เกินร้อยละ 7 ดีเซล วิธ เทครอน ดี ลิตร	6,000.0000	0.0050	30.00	น้ำมันดีเซลหมุนเร็ว
10/02/2565	น้ำมันแก๊สโซฮอล์ E85 E85-28 ลิตร	4,000.0000	0.0050	20.00	น้ำมันแก๊สโซฮอล์ E85
รวมเงินส่งเข้ากองทุนเพื่อส่งเสริมการอนุรักษ์พลังงานทั้งสิ้น				100.00	

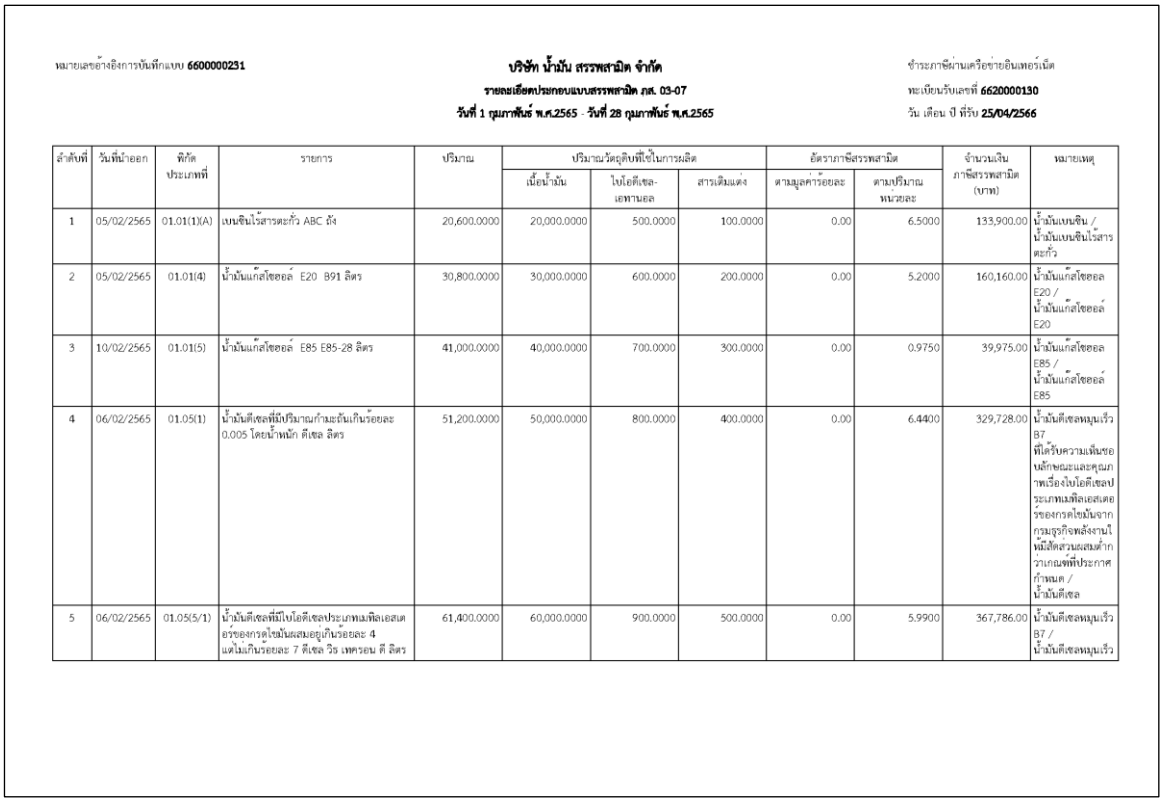

หมายเลขอ้างอิงการบันทึกแบบ **6600000231**

บริษัท น้ำมัน สรรพสามิต จำกัด

รายละเอียดประกอบแบบสรรพสามิต ภส. 03-07

วันที่ 1 กุมภาพันธ์ พ.ศ.2565 - วันที่ 28 กุมภาพันธ์ พ.ศ.2565

ชำระภาษีผ่านเครือข่ายอินเทอร์เน็ต

ทะเบียนรับเลขที่ **6620000130**

วัน เดือน ปี ที่รับ **25/04/2566**

ลำดับที่	วันที่นำออก	พิกัดประเภทที่	รายการ	ปริมาณ	ปริมาณวัตถุดิบที่ใช้ในการผลิต			อัตราภาษีสรรพสามิต		จำนวนเงินภาษีสรรพสามิต (บาท)	หมายเหตุ
					เนื้อน้ำมัน	ไบโอดีเซล-เอทานอล	สารเติมแต่ง	ตามมูลค่าร้อยละ	ตามปริมาณหน่วยละ		
1	05/02/2565	01.01(1)(A)	เบนซินไร้สารตะกั่ว ABC ถัง	20,600.0000	20,000.0000	500.0000	100.0000	0.00	6.5000	133,900.00	น้ำมันเบนซิน / น้ำมันเบนซินไร้สารตะกั่ว
2	05/02/2565	01.01(4)	น้ำมันแก๊สโซฮอล์ E20 B91 ลิตร	30,800.0000	30,000.0000	600.0000	200.0000	0.00	5.2000	160,160.00	น้ำมันแก๊สโซฮอล E20 / น้ำมันแก๊สโซฮอล์ E20
3	10/02/2565	01.01(5)	น้ำมันแก๊สโซฮอล์ E85 E85-28 ลิตร	41,000.0000	40,000.0000	700.0000	300.0000	0.00	0.9750	39,975.00	น้ำมันแก๊สโซฮอล E85 / น้ำมันแก๊สโซฮอล์ E85
4	06/02/2565	01.05(1)	น้ำมันดีเซลที่มีปริมาณกำมะถันเกินร้อยละ 0.005 โดยน้ำหนัก ดีเซล ลิตร	51,200.0000	50,000.0000	800.0000	400.0000	0.00	6.4400	329,728.00	น้ำมันดีเซลหมุนเร็ว B7 ที่ได้รับความเห็นชอบลักษณะและคุณภาพเรื่องไบโอดีเซลประเภทเมทิลเอสเตอร์ของกรดไขมันจากกรมธุรกิจพลังงานให้มีสัดส่วนผสมต่ำกว่าเกณฑ์ที่ประกาศกำหนด / น้ำมันดีเซล
5	06/02/2565	01.05(5/1)	น้ำมันดีเซลที่มีไบโอดีเซลประเภทเมทิลเอสเตอร์ของกรดไขมันผสมอยู่เกินร้อยละ 4 แต่ไม่เกินร้อยละ 7 ดีเซล วีร ๒ เทครอน ดี ลิตร	61,400.0000	60,000.0000	900.0000	500.0000	0.00	5.9900	367,786.00	น้ำมันดีเซลหมุนเร็ว B7 / น้ำมันดีเซลหมุนเร็ว

◉ กดปุ่ม พิมพ์ใบเสร็จรับเงิน

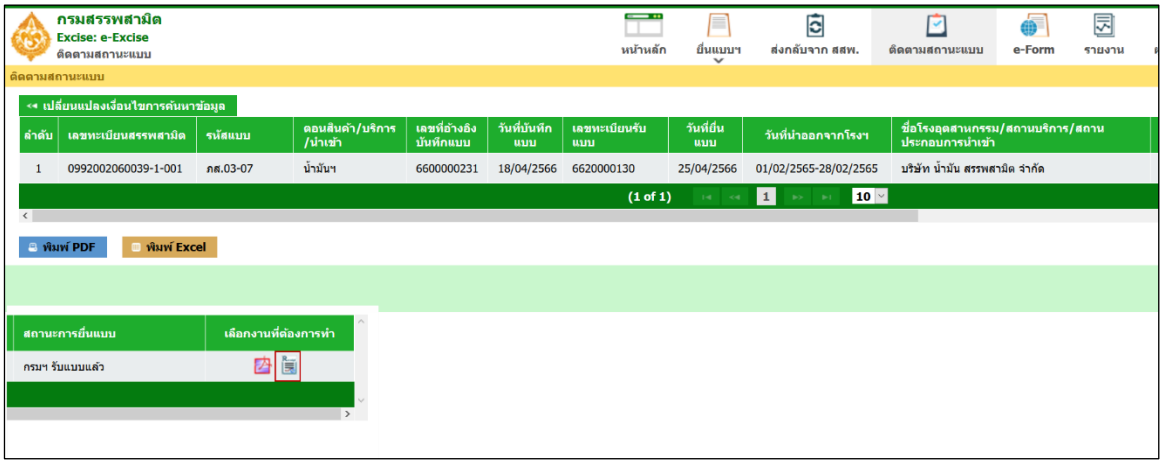

◉ เลือกรายการที่ต้องการพิมพ์ใบเสร็จรับเงินอิเล็กทรอนิกส์

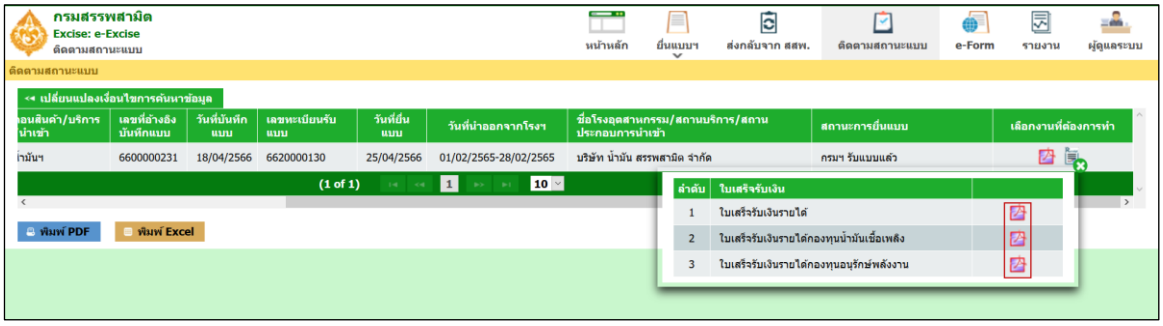

◉ กดปุ่ม สัญลักษณ์เครื่องพิมพ์ เพื่อพิมพ์ใบเสร็จรับเงินออกทางเครื่องพิมพ์ หรือกดปุ่มสัญลักษณ์ดาวน์โหลด เมื่อต้องการบันทึกใบเสร็จรับเงินอิเล็กทรอนิกส์เป็น pdf ไฟล์และสั่งพิมพ์ในภายหลัง

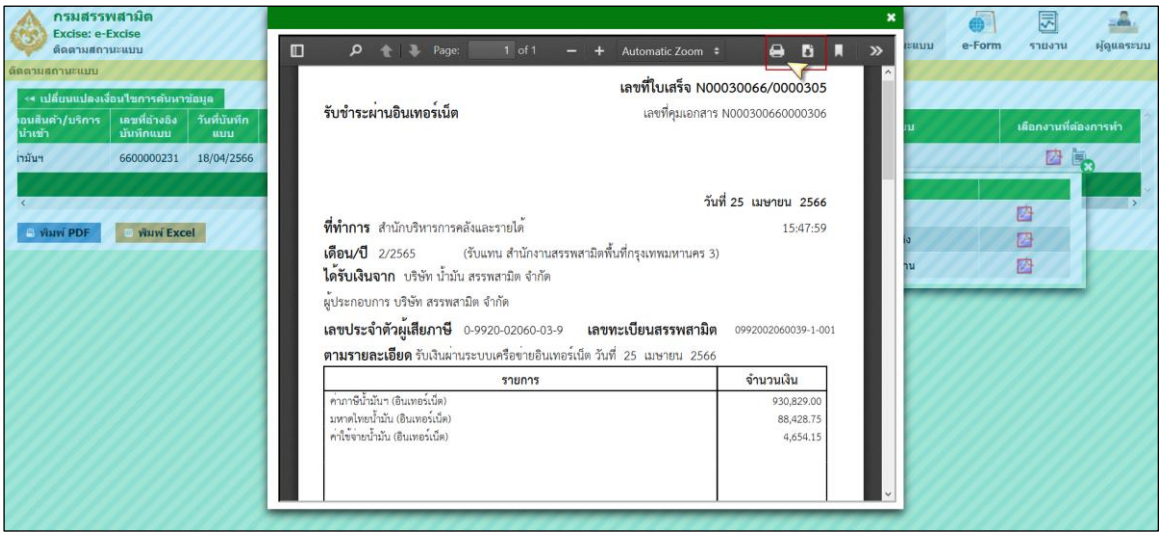

เลขที่ใบเสร็จ N00030066/0000305

รับชำระผ่านอินเทอร์เน็ต เลขที่คุมเอกสาร N000300660000306

วันที่ 25 เมษายน 2566

ที่ทำการ สำนักบริหารการคลังและรายได้ 15:47:59

เดือน/ปี 2/2565 (รับแทน สำนักงานสรรพสามิตพื้นที่กรุงเทพมหานคร 3)

ได้รับเงินจาก บริษัท น้ำมัน สรรพสามิต จำกัด

ผู้ประกอบการ บริษัท สรรพสามิต จำกัด

เลขประจำตัวผู้เสียภาษี 0-9920-02060-03-9 **เลขทะเบียนสรรพสามิต** 0992002060039-1-001

ตามรายละเอียด รับเงินผ่านระบบเครือข่ายอินเทอร์เน็ต วันที่ 25 เมษายน 2566

รายการ	จำนวนเงิน
ค่าภาษีน้ำมันฯ (อินเทอร์เน็ต)	930,829.00
มหาดไทยน้ำมัน (อินเทอร์เน็ต)	88,428.75
ค่าใช้จ่ายน้ำมัน (อินเทอร์เน็ต)	4,654.15
รวม	1,023,911.90

(หนึ่งล้านสองหมื่นสามพันเก้าร้อยสิบเอ็ดบาทเก้าสิบสตางค์)

ไว้เป็นการถูกต้องแล้ว

ลงชื่อ.....ผู้รับเงิน

(.....นางวิไลลักษ์ เตือนใจตน.....)

นักวิชาการเงินและบัญชีชำนาญการพิเศษ

Digitally signed by EXCISE DEPARTMENT (ED) Date: 2023.04.25 15:47:59 ICT

หมายเหตุ กรมสรรพสามิตได้รับอนุมัติจากกรมบัญชีกลางให้ใช้ลายเซ็นอิเล็กทรอนิกส์ในใบเสร็จรับเงิน ตามหนังสือกรมบัญชีกลาง ที่ กค 0406.6/19343 ลงวันที่ 3 กรกฎาคม 2557

◉ แสดงตัวอย่างกรณีแบบอยู่ระหว่างตรวจสอบข้อมูลไม่สามารถพิมพ์ใบเสร็จรับเงินอิเล็กทรอนิกส์ได้

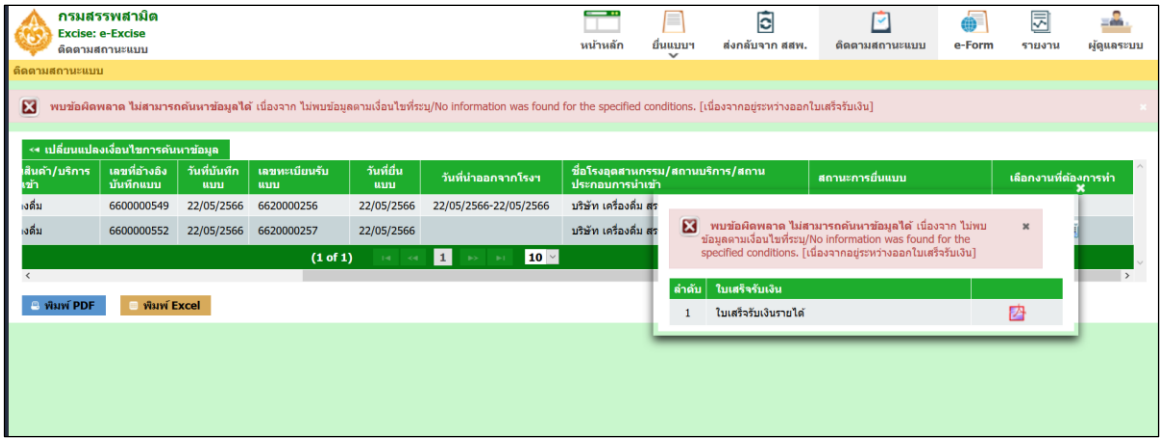

<u>กรณีอยู่ในระหว่างตรวจสอบข้อมูลจะไม่สามารถพิมพ์ใบเสร็จรับเงินได้</u>

◉ แสดงตัวอย่างการพิมพ์รายงานติดตามสถานะการยื่นแบบในรูปแบบ PDF

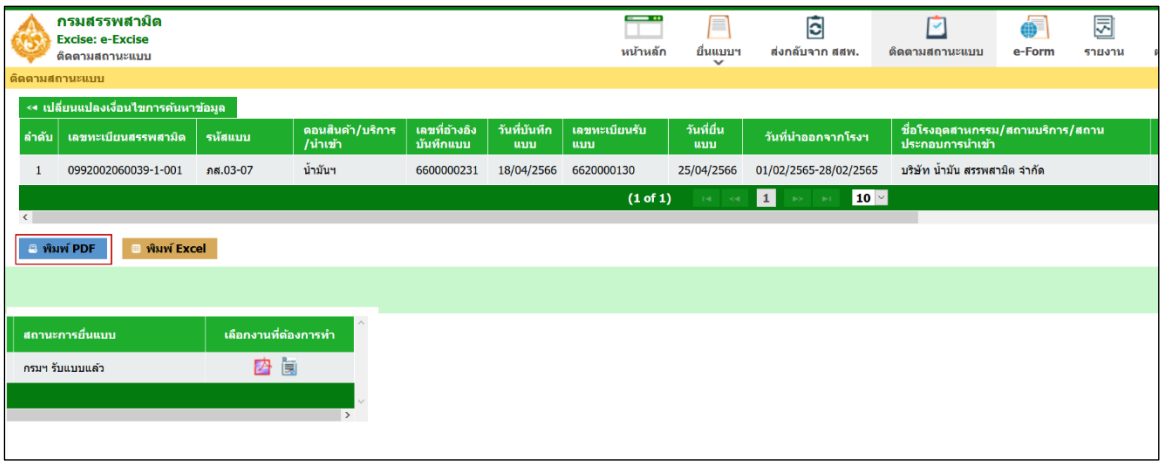

◉ แสดงตัวอย่างการพิมพ์รายงานติดตามสถานะการยื่นแบบในรูปแบบ Excel

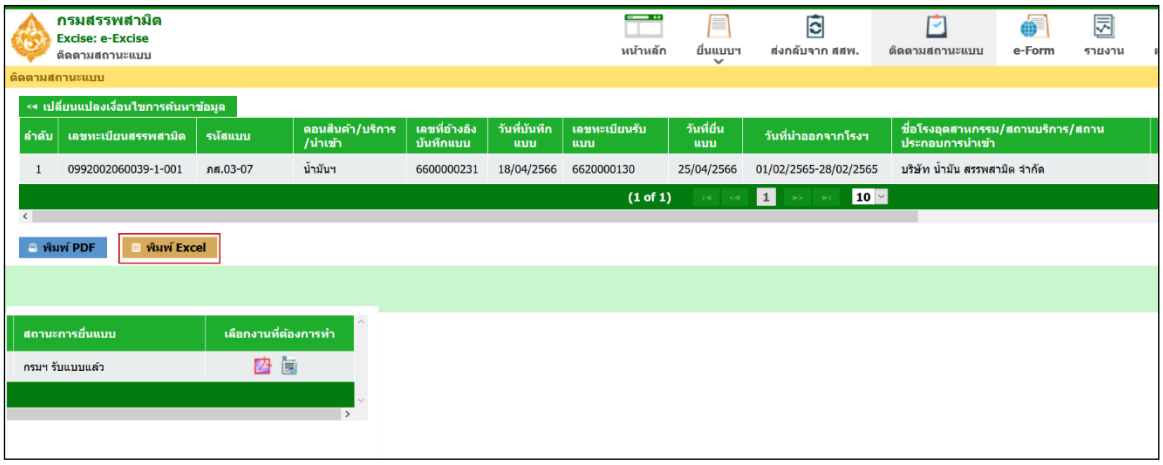

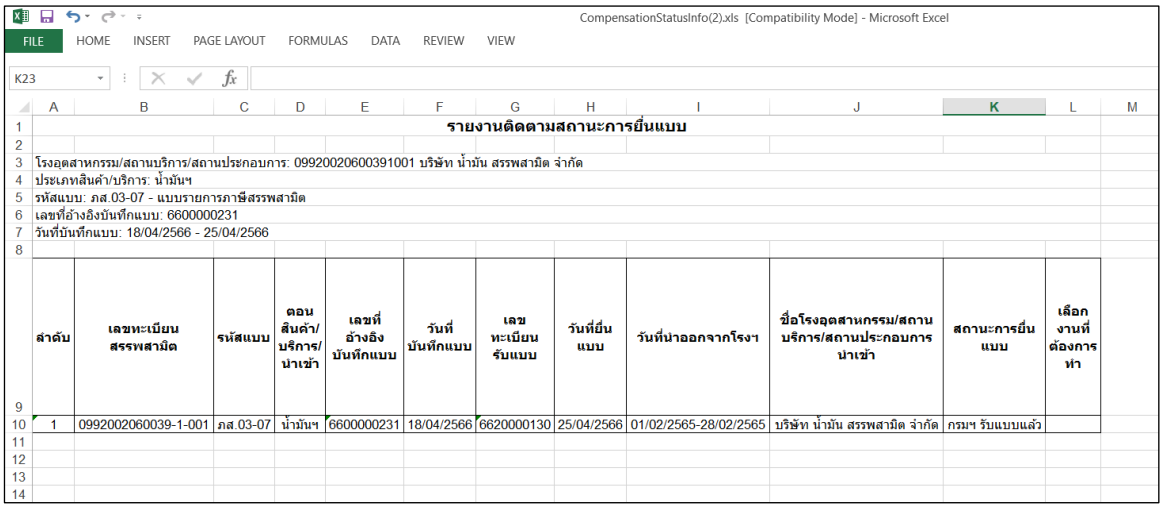

13.2 การติดตามสถานะของแบบรายการภาษี ภส.03-07 พร้อมแบบขอชดเชยกองทุนน้ำมันฯ (ก.ส.14-02)

กรณีการยื่นแบบรายการภาษีสรรพสามิต ภส.03-07 พร้อมแบบขอชดเชยกองทุนน้ำมันเชื้อเพลิง ก.ส.14-02 มีสถานะแบบของแต่ละขั้นตอนต่างๆ ดังนี้

◉ **สถานะแบบ : ขั้นตอนการ Save draft (ภส.03-07)**

แบบชำระภาษี ภส.03-07 แสดงสถานะ “บันทึกข้อมูลแบบ Draft” แบบขอชดเชยกองทุนน้ำมันเชื้อเพลิง (ก.ส.14-02) จะยังไม่แสดงข้อมูลสถานะ

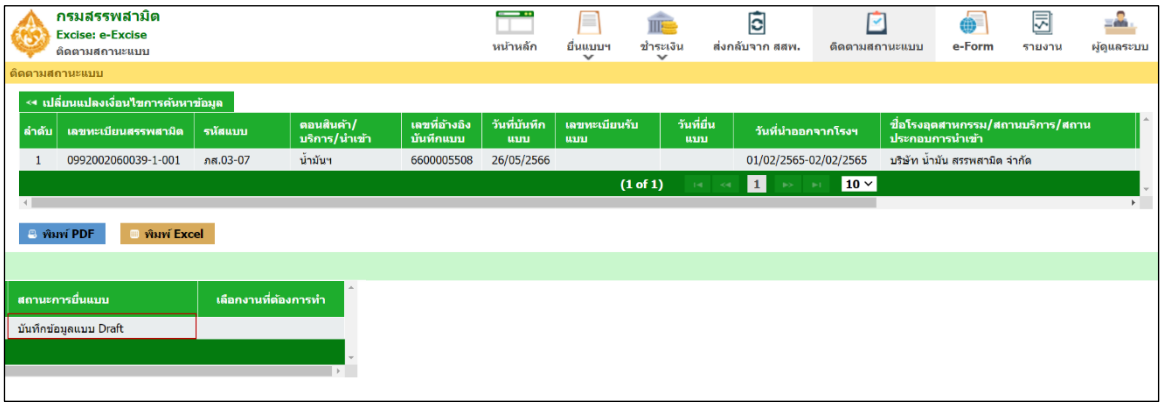

◉ **สถานะแบบ : ขั้นตอนรอยืนยันการตรวจสอบแบบชำระภาษี (ภส.03-07)**

แบบชำระภาษี ภส.03-07 แสดงสถานะ “รอยืนยันการตรวจสอบ”

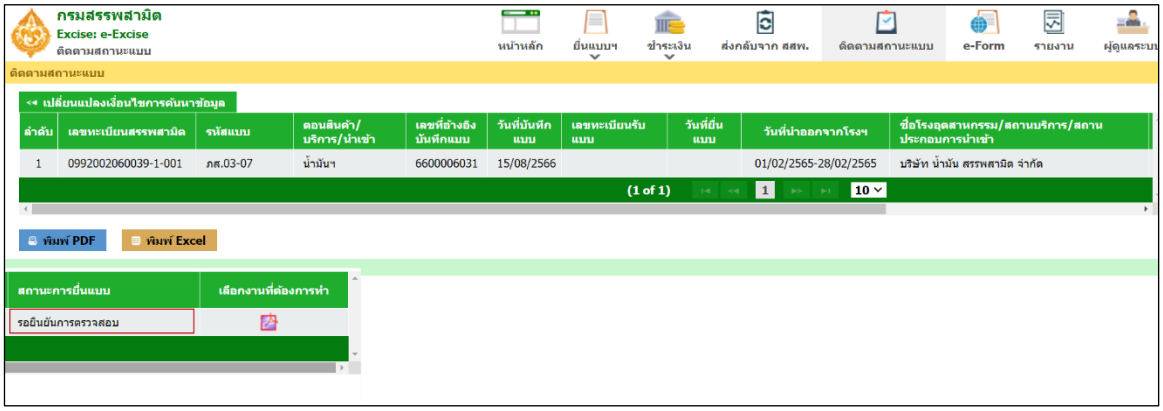

แบบขอชดเชยกองทุนน้ำมันเชื้อเพลิง (ก.ส.14-02) แสดงสถานะ “รอชำระภาษี(ภส.03-07 เลขอ้างอิง : 66xxxxxxxx)”

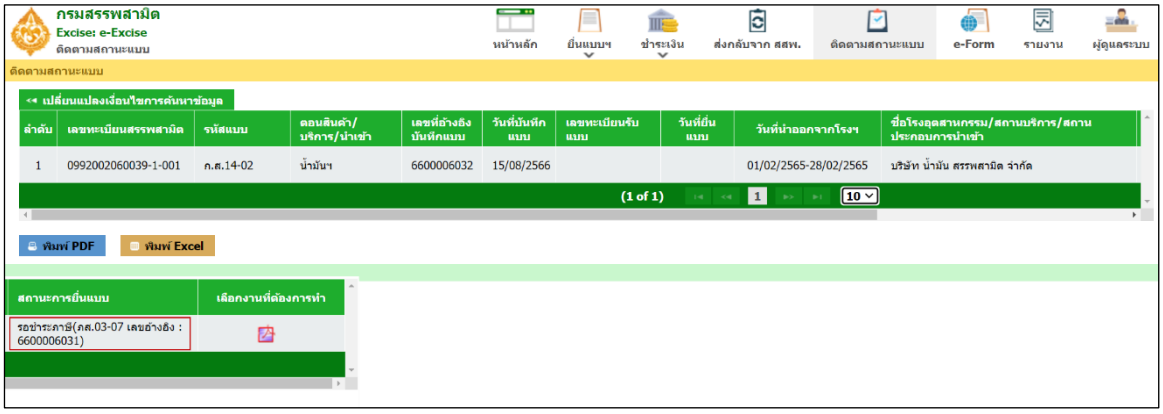

◉ สถานะแบบ : ขั้นตอนรอการชำระภาษี (ภส.03-07)

แบบชำระภาษี ภส.03-07 แสดงสถานะ “รอการอนุมัติข้อมูลเพื่อชำระภาษี”

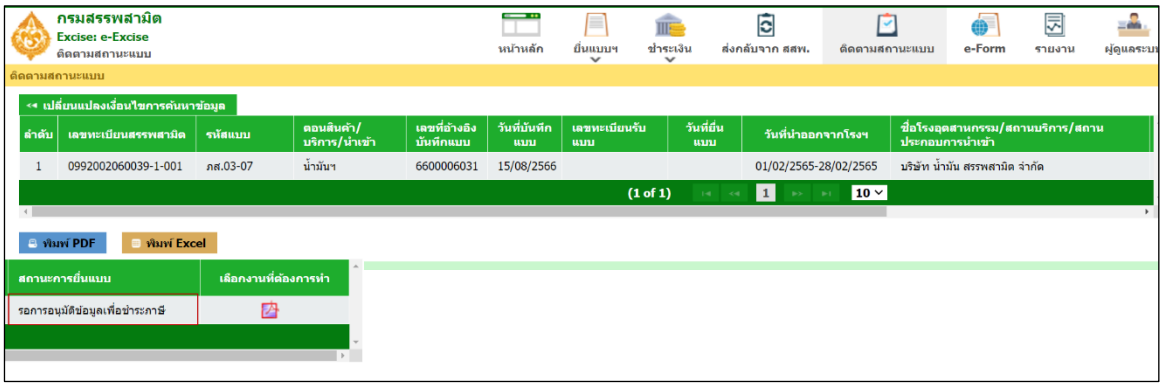

แบบขอชดเชยกองทุนน้ำมันเชื้อเพลิง (ก.ส.14-02) แสดงสถานะ “รอชำระภาษี(ภส.03-07 เลขอ้างอิง : 66xxxxxxxx)”

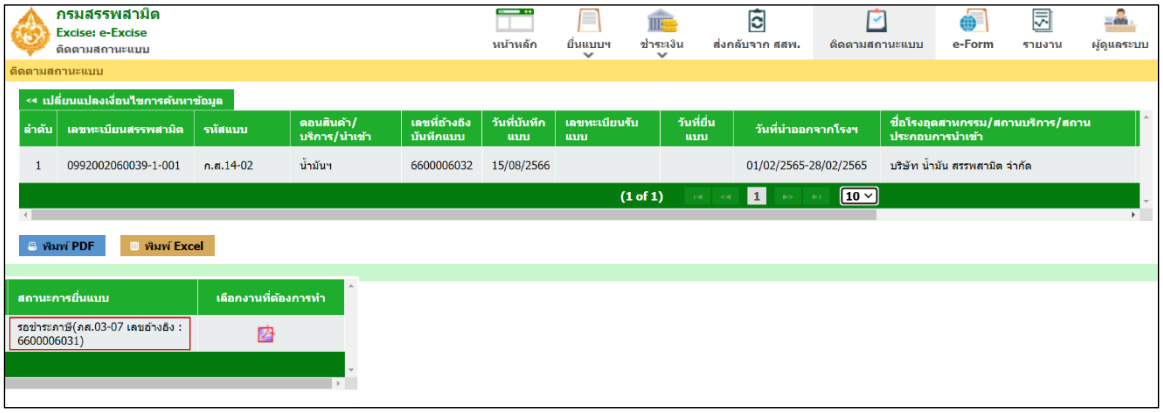

◉ สถานะแบบ : ขั้นตอนรอการออกใบเสร็จ (ภส.03-07)

แบบชำระภาษี ภส.03-07 แสดงสถานะ “กรมฯ รับแบบแล้ว”

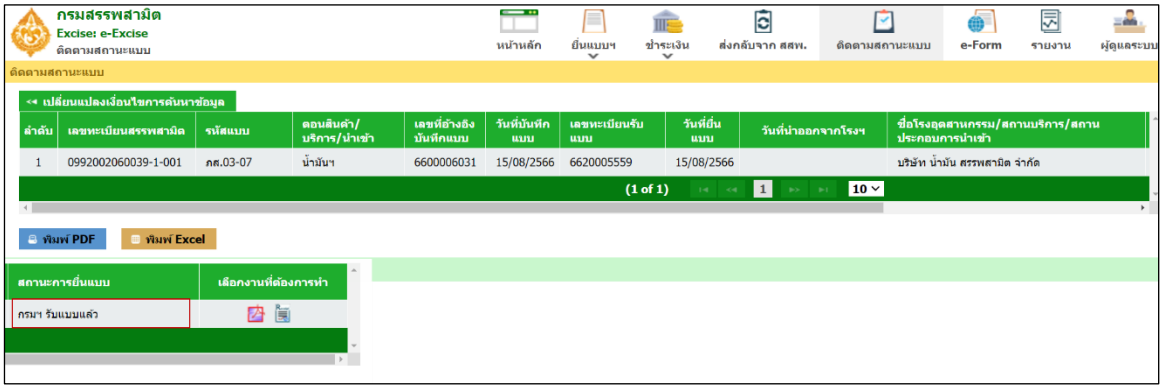

แบบขอชดเชยกองทุนน้ำมันเชื้อเพลิง (ก.ส.14-02) แสดงสถานะ “รอออกใบเสร็จ(ภส.03-07 เลขรับแบบ : 662xxxxxxx)”

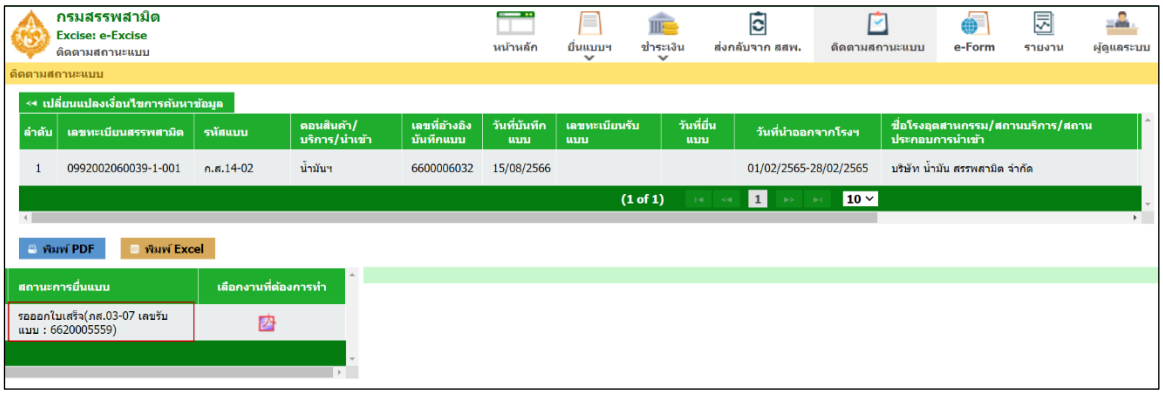

▪ สถานะแบบ : ขั้นตอนออกใบเสร็จเรียบร้อยแล้ว

แบบชำระภาษี ภส.03-07 แสดงสถานะ “กรมฯ รับแบบแล้ว” และแสดงใบเสร็จรับเงิน

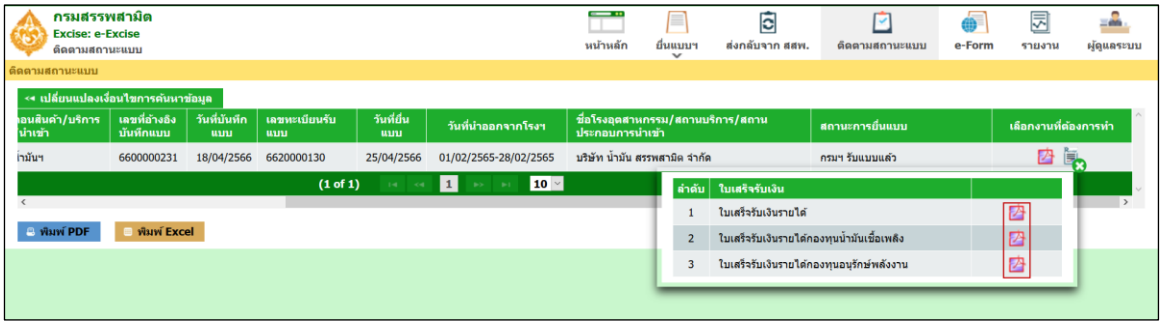

แบบขอชดเชยกองทุนน้ำมันเชื้อเพลิง กส.14-02 แสดงสถานะ “อยู่ระหว่างดำเนินการ(รอพิจารณาขอรับเงิน)” และแสดงขั้นตอนการขอรับเงิน กองทุนน้ำมันฯ

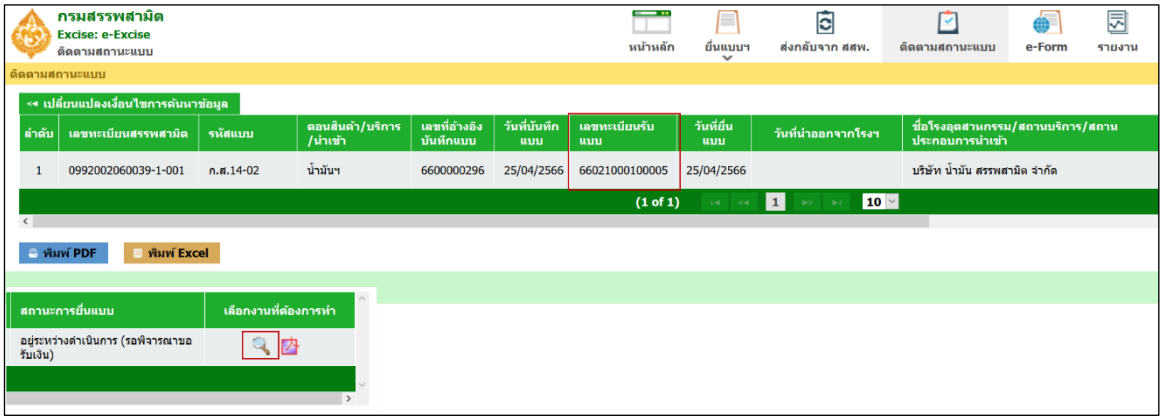

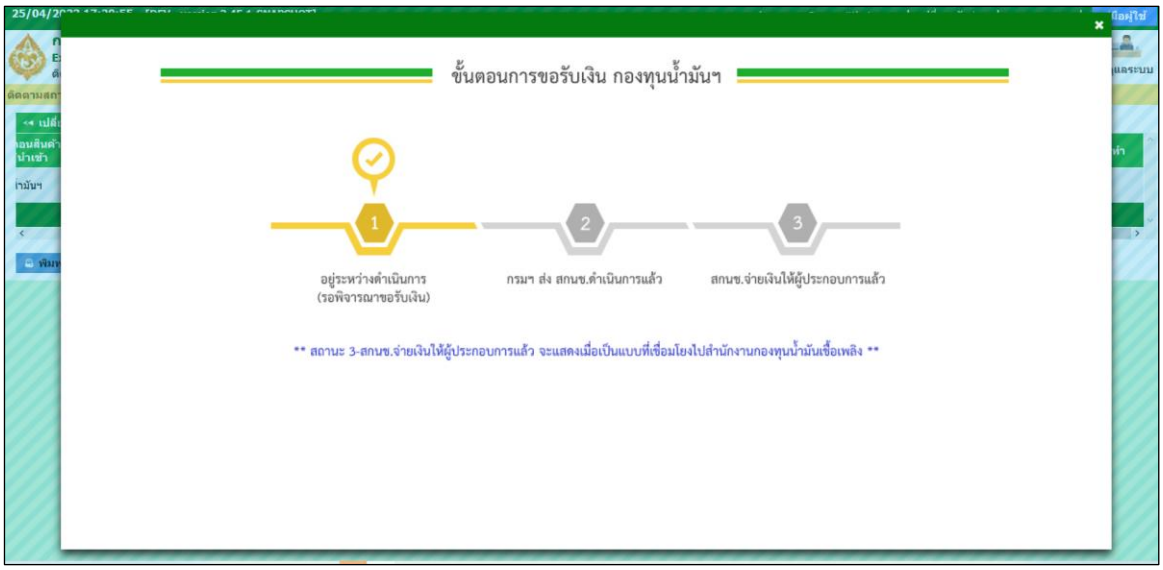
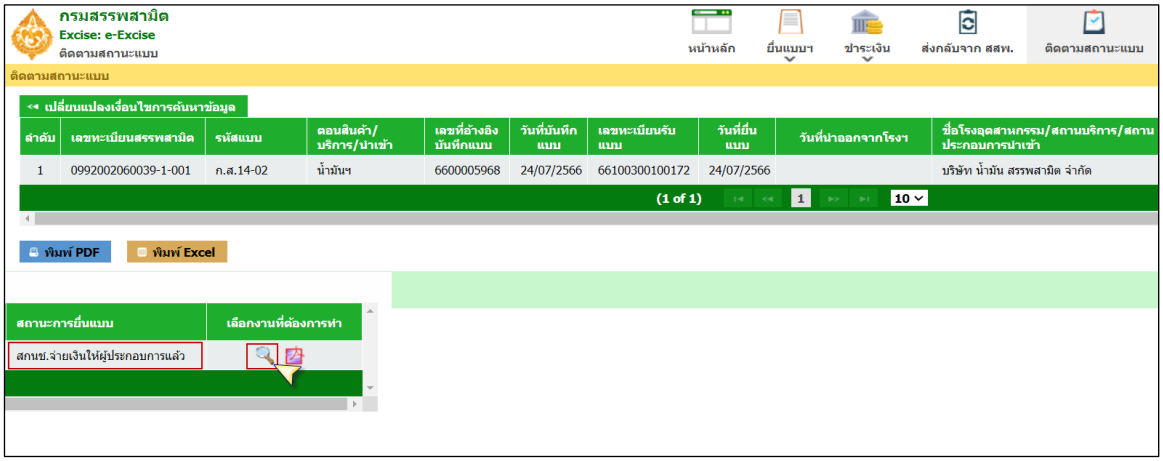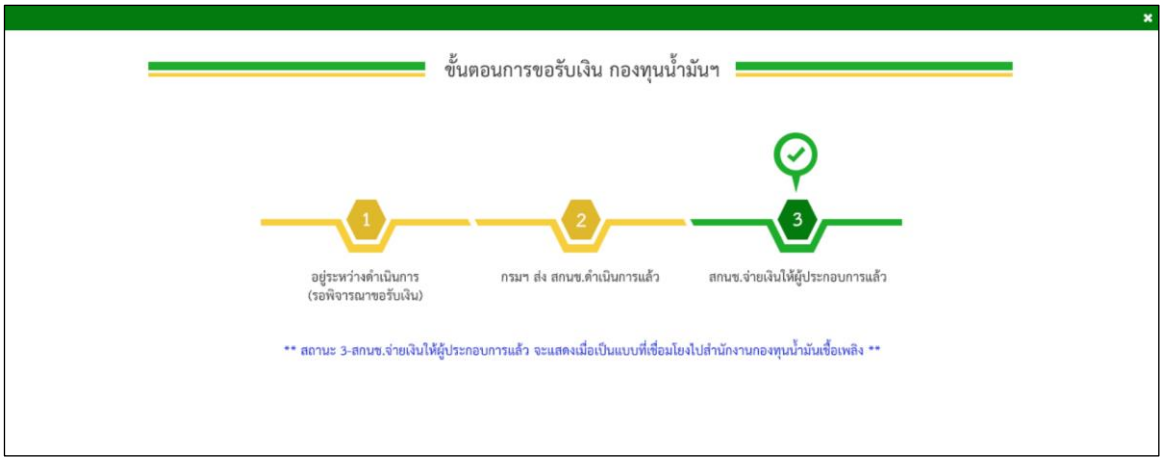
แบบขอชดเชยกองทุนน้ำมันเชื้อเพลิง กส.14-02 แสดงสถานะ “สกนช.จ่ายเงินให้ผู้ประกอบการแล้ว” และแสดงขั้นตอนการขอรับเงิน กองทุนน้ำมันฯ